

# PROGETTO DI SCISSIONE

REDATTO AI SENSI DELL'ART. 2506-BIS Cod. Civ.

RELATIVO

ALLA SCISSIONE PARZIALE NON PROPORZIONALE DI

**AnconAmbiente**  
SpA

A FAVORE DI

**multiservizi**  
SPA

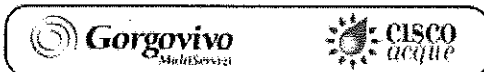

A handwritten signature in black ink, appearing to be 'L. B.', located in the lower right quadrant of the page.

A handwritten signature in black ink, appearing to be 'V.', located in the lower right quadrant of the page, below the first signature.

Il Consiglio di Amministrazione di Multiservizi S.p.A. (di seguito: "Multiservizi" o "Società Beneficiaria") ed il Consiglio di Amministrazione di Anconambiente S.p.A. (di seguito: "Anconambiente" o "Società Scissa") hanno redatto e predisposto il seguente progetto di scissione parziale non proporzionale ai sensi dell'art. 2506-bis cod. civ. (il "Progetto").

### 1. Tipo di scissione e società partecipanti alla scissione

La scissione (la "Scissione") sarà eseguita mediante assegnazione di parte del patrimonio di Anconambiente alla beneficiaria Multiservizi, con attribuzione di azioni Multiservizi ai soci di Anconambiente in misura non proporzionale alla quota di partecipazione originaria, secondo i criteri descritti nel presente Progetto.

#### 1.1. Società scissa

Anconambiente S.p.A., con sede in Ancona, Via del Commercio n. 27, Codice Fiscale, Partita IVA e iscrizione al Registro delle Imprese di Ancona n. 01422820421, Repertorio Economico Amministrativo R.E.A. CCIAA di Ancona n. 130361, con capitale sociale di € 5.164.240,00 interamente versato, società soggetta ad attività di direzione e coordinamento del socio di maggioranza Comune di Ancona.

Il capitale sociale di Anconambiente è così ripartito alla data del presente Progetto:

COMUNE SOCIO	N. AZIONI	CAPITALE SOCIALE PARI A €	%
Comune di Ancona	467.471	4.674.710,00	90,521%
Comune di Fabriano	27.878	278.780,00	5,398%
Comune di Chiaravalle	15.580	155.800,00	3,017%
Comune di Cerreto d'Esi	5.174	51.740,00	1,002%
Comune di Sassoferrato	178	1.780,00	0,034%
Comune di Serra de' Conti	143	1.430,00	0,028%
<b>Totale</b>	<b>516.424</b>	<b>5.164.240</b>	<b>100,000%</b>

Ai fini del presente Progetto, il socio di Anconambiente Comune di Ancona è definito "Socio di Maggioranza", tutti gli altri soci diversi dal Comune di Ancona, come sopra elencati, sono definiti "Soci di Minoranza".

#### 1.2. Società Beneficiaria

Multiservizi S.p.A., con sede in Ancona, Via del Commercio n. 29, Codice Fiscale, Partita IVA e iscrizione al Registro delle Imprese di Ancona n. 02191980420, Repertorio Economico Amministrativo R.E.A. CCIAA di Ancona n. 167954, con capitale sociale di € 55.676.573,00 interamente versato.

Il capitale sociale di Multiservizi è così ripartito alla data del presente Progetto:

COMUNE SOCIO	CAPITALE SOTTOSCRITTO	QUOTA DI PARTECIPAZIONE
Agugliano	367.258	0,65963%
Ancona	22.239.453	39,94400%
Arcevia	18.114	0,03253%
Barbara	4.772	0,00857%
Belvedere Ostrense	540.118	0,97010%
Camerano	1.444.196	2,59390%
Camerata Picena	543.336	0,97588%

Castellbellino	9.720	0,01746%
Castelfidardo	1.063.738	1,91057%
<b>COMUNE SOCIO</b>	<b>CAPITALE SOTTOSCRITTO</b>	<b>QUOTA DI PARTECIPAZIONE</b>
Castelleone di Suasa	5.608	0,01007%
Castelplanio	9.802	0,01761%
Cerreto d'Esi	180.193	0,32364%
Chiaravalle	2.149.111	3,85999%
Corinaldo	17.312	0,03109%
Cupramontana	14.959	0,02687%
Esanatoglia	187.912	0,33751%
Fabriano	2.435.580	4,37451%
Falconara Marittima	4.503.361	8,08843%
Genga	156.901	0,28181%
Jesi	3.482.970	6,25572%
Maiolati Spontini	16.808	0,03019%
Matelica	836.061	1,50164%
Mergo	3.269	0,00587%
Monsano	1.090.569	1,95876%
Montecarotto	8.244	0,01481%
Montemarciano	1.603.895	2,88074%
Monteroberto	7.682	0,01380%
Monte San Vito	1.218.610	2,18873%
Morro d'Alba	437.970	0,78663%
Offagna	254.345	0,45683%
Ostra	19.904	0,03575%
Ostra Vetere	11.565	0,02077%
Poggio San Marcello	3.421	0,00614%
Polverigi	410.089	0,73656%
Rosora	5.463	0,00981%
San Marcello	450.053	0,80833%
San Paolo di Jesi	3.273	0,00588%
Santa Maria Nuova	452.086	0,81199%
Sassoferrato	24.475	0,04396%
Senigallia	9.390.880	16,86684%
Serra de' Conti	11.477	0,02061%
Serra San Quirico	13.266	0,02383%
Staffolo	8.764	0,01574%
Trecastelli	19.990	0,03590%
<b>TOTALE</b>	<b>55.676.573</b>	<b>100,00%</b>

## **2. Modifiche statutarie della Società Scissa e della Società Beneficiaria**

### **2.1. Modifiche dello statuto della Società Scissa**

Lo statuto di Anconambiente subirà, in conseguenza della Scissione le seguenti modifiche:

- a) Modifica dell'art. 6 – Capitale sociale ove al punto 6.1. verrà indicato il nuovo capitale sociale, che, per effetto della Scissione, registrerà una riduzione per complessivi Euro 2.511.740e, dunque, da Euro 5.164.240 a Euro 2.652.500, da attuarsi mediante annullamento di n. 251.174 azioni da nominali Euro 10 ciascuna.

Il testo completo dello statuto della Società Scissa, comprensivo delle modifiche sopra elencate derivanti dalla Scissione, viene riportato nell'Allegato 1 al presente Progetto, per formarne parte integrante e sostanziale.

Successivamente all'attuazione della Scissione l'assemblea straordinaria di Anconambiente procederà alla modifica dell'art. 2 dello statuto sociale – *Oggetto sociale*, che verrà ridimensionato rispetto alla formulazione attuale eliminando le attività previste alle lettere a), b), c) ed e) relative al servizio di igiene ambientale urbana ed al ciclo integrato dei rifiuti.

Si fa inoltre presente che l'assemblea straordinaria della Società Scissa, convocata per l'approvazione della Scissione, potrà essere altresì chiamata a deliberare ulteriori modifiche statutarie non dipendenti dalla Scissione al fine di adeguarsi alle disposizioni del D.Lgs. 19 agosto 2016, n. 175.

### **2.2. Modifiche dello statuto della Società Beneficiaria**

I soci della Società Beneficiaria, riuniti in assemblea straordinaria in data 17 ottobre 2016, hanno deliberato alcune modifiche allo statuto della Società, tra le quali, l'ampliamento dell'oggetto sociale, prevedendo le attività relative al servizio di igiene ambientale urbana ed al ciclo integrato dei rifiuti.

Lo statuto di Multiservizi subirà, in conseguenza della Scissione, le seguenti modifiche:

- a) Modifica dell'art. 6 – Capitale sociale ove al punto 1. verrà indicato il nuovo capitale sociale, che, per effetto della Scissione, registrerà un aumento per massimi nominali Euro 2.047.329, mediante emissione di massime n. 2.047.329 azioni ordinarie da nominali Euro 1 ciascuna, in applicazione del rapporto di cambio e delle modalità di assegnazione delle azioni di cui al successivo punto 4, passando, dunque, da Euro 55.676.573a Euro 57.723.902.

Il testo dello statuto della Società Beneficiaria, comprensivo della modifica dell'articolo 6 derivante dalla Scissione, viene riportato in Allegato 2 al presente Progetto, fatta avvertenza che le espressioni numeriche contenute in detto articolo saranno indicate nel loro definitivo ammontare nell'atto di scissione, in applicazione dei principi e dei criteri descritti infra al punto 4.

Si fa inoltre presente che l'assemblea straordinaria della Società Beneficiaria, convocata per l'approvazione della Scissione, potrà essere altresì chiamata a deliberare ulteriori modifiche statutarie non dipendenti dalla Scissione al fine di adeguarsi alle disposizioni del D.Lgs. 19 agosto 2016, n. 175.

## **3. Compendio patrimoniale oggetto di assegnazione per effetto della scissione**

Alla Società Beneficiaria saranno assegnati, nei termini e nei limiti di seguito descritti, gli elementi patrimoniali attivi e passivi di seguito indicati (il "**Compendio Scisso**") al valore netto contabile con cui sono registrati nella situazione patrimoniale di scissione della società scidente Anconambiente S.p.A., redatta ai sensi dell'art. 2501 quater 2° comma c.c., al 30 giugno 2016.

Con riferimento alla situazione patrimoniale al 30 giugno 2016 della Società Scissa, gli elementi patrimoniali attivi e passivi che costituiscono il Compendio Scisso sono quelli analiticamente riportati nell'Allegato 3, che costituisce parte integrante e sostanziale del presente Progetto, dandosi atto che la Scissione avverrà a valori di libro e quindi senza alcun rilievo fiscale ai fini dell'art. 173, comma 2 del D.P.R. n. 917/1986.

Multiservizi subentrerà altresì alla Società Scissa nella titolarità di qualsivoglia rapporto giuridico e contratto relativi al Compendio Scisso.

Con gli elementi patrimoniali, si intendono trasferiti alla beneficiaria i contratti, le autorizzazioni, i permessi, le certificazioni, le concessioni e le licenze, nonché tutto quanto connesso con il Compendio Scisso che non siano specificatamente esclusi o che comunque siano riferibili ai beni od elementi dell'attivo trasferiti e che siano riconducibili alla tipologia di attività o ramo di azienda trasferito.

Le autorizzazioni, i permessi e le certificazioni da trasferire alla Società Beneficiaria sono elencate nell'Allegato 4 al presente Progetto, per formarne parte integrante e sostanziale.

Si allegano al presente Progetto, perché ne costituiscano parte integrante e sostanziale, il dettaglio degli immobili (Allegato 5), il dettaglio dei beni mobili e marchi registrati (Allegato 6), ed il dettaglio dei principali contratti attivi e passivi (Allegato 7) che, per effetto della Scissione, verranno trasferiti alla Società Beneficiaria.

Per effetto della Scissione, Multiservizi subentrerà inoltre nella titolarità dei rapporti di lavoro inerenti al Compendio Scisso, pari a massimi n° 280 dipendenti di Anconambiente.

In ogni caso, ove la destinazione di attività o passività, diritti od obblighi non sia desumibile dal Progetto, i medesimi elementi si intenderanno assegnati alla Beneficiaria ove siano inerenti al Compendio Scisso.

Per quanto concerne il personale è previsto:

- (a) il mantenimento del CCNL Ambiente per gli addetti alla raccolta r.s.u., allo spazzamento, al trasporto/smaltimento, al recupero ingombranti/discariche abusive nonché per il personale tecnico di coordinamento e sorveglianza direttamente collegato alle citate attività;
- (b) l'applicazione del CCNL gas-acqua nei confronti del restante personale interessato dalla cessione del ramo di azienda, con inquadramento dei lavoratori sulla base di una tabella di raffronto, già definita, tra i livelli già conseguiti in virtù del CCNL Ambiente ed i livelli previsti dal CCNL gas-acqua.

In estrema sintesi, gli elementi patrimoniali di Anconambiente, espressi al loro valore contabile, che verranno assegnati alla Società Beneficiaria della Scissione sono quelli riportati nella seguente tabella.

ATTIVITA'	30/06/2016	PASSIVITA'	30/06/2016
<i>B) Immobilizzazioni</i>		<i>C) TFR lav. subordinato</i>	2.395.160
I - Immobilizzazioni immateriali	298	<i>D) Debiti</i>	
II - Immobilizzazioni materiali	6.144.640	4. Debiti verso banche	
<b>TOTALE IMMOBILIZZAZIONI</b>	<b>6.144.938</b>	c) mutui passivi bancari	2.513.655
<i>C) Attivo circolante</i>		13. Debiti verso Ist. di Prev. e sic. soc.	160.570
I - Rimanenze	667.271	14. Altri debiti	464.897
II - Crediti		<b>TOTALE DEBITI</b>	<b>3.139.122</b>
III - Attività finanziarie che non costituiscono immobilizzazioni		<i>E) Ratei e risconti passivi</i>	
IV - Disponibilità liquide			
<b>TOTALE ATTIVO CIRCOLANTE</b>	<b>667.271</b>		
<i>D) Ratei e risconti attivi</i>			
		<b>TOTALE PASSIVO SCISSO</b>	<b>5.534.282</b>

		<u>PATRIMONIO SCISSO</u>	
		Capitale	1.277.927
<b>TOTALE ATTIVO SCISSO</b>	<b>6.812.209</b>	<b>TOTALE PASSIVO E PATRIMONIO SCISSO</b>	<b>6.812.209</b>

Si segnala che nel compendio scisso è ricompreso il marchio "Igenio" registrato in data 07.12.2010 al n. 1384424.

La differenza fra il valore contabile degli elementi attivi (Euro 6.812.209) e passivi (Euro 5.534.282) costituenti il Compendio Scisso è pari ad Euro 1.277.927.

il valore economico del compendio scisso sulla base delle perizie di stime redatte ai fini della Scissione è pari ad Euro 4.602.207, corrispondente al 48,64% del valore economico di Anconambiente.

Per effetto della Scissione il patrimonio netto contabile di Anconambiente si ridurrà per il suddetto importo di Euro 2.511.740, mediante riduzione per pari importo del capitale sociale.

Resta inteso che il Compendio Scisso sarà assegnato nella consistenza alla data di efficacia della Scissione e tenuto conto, pertanto, delle variazioni derivanti dalla dinamica operativa successiva al 30 giugno 2016.

Eventuali differenze nella consistenza degli elementi patrimoniali attivi e passivi oggetto di Scissione, dovuti alla dinamica operativa del compendio patrimoniale tra il 30 giugno 2016, data della situazione patrimoniale di riferimento, e la data di efficacia della Scissione, daranno luogo ad apposito conguaglio attivo o passivo.

**4. Rapporto di cambio e modalità di assegnazione delle azioni** La Scissione verrà deliberata sulla base delle situazioni patrimoniali al 30 giugno 2016, redatte ai sensi e per gli effetti di cui all'art. 2501-quater cod. civ..

La Scissione sarà eseguita mediante attribuzione non proporzionale delle azioni emesse dalla Società Beneficiaria, che saranno distribuite al Socio di Maggioranza ed ai Soci di Minoranza della Società Scissa in modo di azzerare la partecipazione dei Soci di Minoranza nella Società Scissa, il cui capitale, successivamente alla Scissione, sarà detenuto esclusivamente dal Socio di Maggioranza, Comune di Ancona.

Il rapporto di cambio per l'attribuzione delle azioni emesse da Multiservizi a servizio della Scissione da assegnarsi ai soci della Scissa è stato determinato nella misura di 815 (ottocentoquindici) azioni ordinarie Multiservizi del valore nominale di Euro 1 (uno) ciascuna per ogni 100 (cento) azioni ordinarie di Anconambiente del valore nominale di Euro 10 (dieci) ciascuna e, pertanto, unitariamente pari a n. 8,15 azioni Multiservizi di nuova emissione per ciascuna Azione Anconambiente portata in concambio.

La Scissione verrà attuata, in particolare, mediante annullamento con concambio di 251.174 azioni di Anconambiente del valore nominale di Euro 10 (dieci) ciascuna con 2.047.329 azioni di Multiservizi del valore nominale di Euro 1 (uno) di nuova emissione.

Ai sensi dell'art.2506-bis, 4° del c.c., prevedendo la Scissione una attribuzione non proporzionale delle azioni emesse dalla Società Beneficiaria rispetto alle partecipazioni azionarie originarie, si stabilisce che la Società Scissa e/o il Socio di Maggioranza hanno l'obbligo di acquistare le azioni degli eventuali soci dissenzienti, al corrispettivo stabilito e determinato con i criteri previsti per il recesso.

Le azioni di Multiservizi emesse a servizio della Scissione verranno assegnate ai Soci di Anconambiente come esposto nella tabella riportata nella pagina seguente.



SITUAZIONE ANTE SCISSIONE						ATTRIBUZIONE NON PROPORZIONALE delle AZIONI EMESSE DALLA BENEFICIARIA				SITUAZIONE POST SCISSIONE			
Soci Anconambiente	Numero azioni ante scissione	Valore nominale	Capitale sociale Anconambiente ante Scissione	%	Azioni Anconambiente annullate	Assegnazione azioni Multiservizi	Numero azioni post scissione	Valore nominale	Capitale sociale Anconambiente post Scissione	%			
ANCONA	467.471	€ 10,00	€ 4.674.710	90,521%	202.221	1.648.337	265.250	€ 10,00	€ 2.652.500	100,00%			
FABRIANO	27.878	€ 10,00	€ 278.780	5,398%	27.878	227.220	0	€ 10,00	€ 0	0,00%			
CHIARAVALLE	15.580	€ 10,00	€ 155.800	3,017%	15.580	126.985	0	€ 10,00	€ 0	0,00%			
CERRETO D'ESI	5.174	€ 10,00	€ 51.740	1,002%	5.174	42.171	0	€ 10,00	€ 0	0,00%			
SASSOFERRATO	178	€ 10,00	€ 1.780	0,034%	178	1.451	0	€ 10,00	€ 0	0,00%			
SERRA DE'CONTI	143	€ 10,00	€ 1.430	0,028%	143	1.165	0	€ 10,00	€ 0	0,00%			
	<b>516.424</b>		<b>€ 5.164.240</b>	<b>100,00%</b>	<b>251.174</b>	<b>2.047.329</b>	<b>265.250</b>		<b>€ 2.652.500</b>	<b>100,00%</b>			

S



Il capitale sociale della Beneficiaria a seguito della Scissione risulterà ripartito come esposto nella tabella seguente.

COMUNE SOCIO	SITUAZIONE ANTE SCISSIONE		ASSEGNAZIONE AZIONI DI NUOVA EMISSIONE	SITUAZIONE POST SCISSIONE	
	AZIONI VAL. NOM. 1 €	QUOTA DI PARTECIPAZIONE		AZIONI VAL. NOM. 1 €	QUOTA DI PARTECIPAZIONE
Agugliano	367.258	0,66%		367.258	0,64%
Ancona	22.239.453	39,94%	1.648.337	23.887.790	41,38%
Arcevia	18.114	0,03%		18.114	0,03%
Barbara	4.772	0,01%		4.772	0,01%
Belvedere Ostrense	540.118	0,97%		540.118	0,94%
Camerano	1.444.196	2,59%		1.444.196	2,50%
Camerata Picena	543.336	0,98%		543.336	0,94%
Castellbellino	9.720	0,02%		9.720	0,02%
Castelfidardo	1.063.738	1,91%		1.063.738	1,84%
Castelleone di Suasa	5.608	0,01%		5.608	0,01%
Castelplanio	9.802	0,02%		9.802	0,02%
Cerreto d'Esi	180.193	0,32%	42.171	222.364	0,39%
Chiaravalle	2.149.111	3,86%	126.985	2.276.096	3,94%
Corinaldo	17.312	0,03%		17.312	0,03%
Cupramontana	14.959	0,03%		14.959	0,03%
Esanatoglia	187.912	0,34%		187.912	0,33%
Fabriano	2.435.580	4,37%	227.220	2.662.800	4,61%
Falconara Marittima	4.503.361	8,09%		4.503.361	7,80%
Genga	156.901	0,28%		156.901	0,27%
Jesi	3.482.970	6,26%		3.482.970	6,03%
Maiolati Spontini	16.808	0,03%		16.808	0,03%
Matelica	836.061	1,50%		836.061	1,45%
Mergo	3.269	0,01%		3.269	0,01%
Monsano	1.090.569	1,96%		1.090.569	1,89%
Montecarotto	8.244	0,01%		8.244	0,01%
Montemarciano	1.603.895	2,88%		1.603.895	2,78%
Monteroberto	7.682	0,01%		7.682	0,01%
Monte San Vito	1.218.610	2,19%		1.218.610	2,11%
Morro d'Alba	437.970	0,79%		437.970	0,76%
Offagna	254.345	0,46%		254.345	0,44%
Ostra	19.904	0,04%		19.904	0,03%
Ostra Vetere	11.565	0,02%		11.565	0,02%
Poggio San Marcello	3.421	0,01%		3.421	0,01%
Polverigi	410.089	0,74%		410.089	0,71%
Rosora	5.463	0,01%		5.463	0,01%
San Marcello	450.053	0,81%		450.053	0,78%
San Paolo di Jesi	3.273	0,01%		3.273	0,01%



COMUNE SOCIO	SITUAZIONE ANTE SCISSIONE		ASSEGNAZIONE AZIONI DI NUOVA EMISSIONE	SITUAZIONE POST SCISSIONE	
	AZIONI VAL. NOM. 1 €	QUOTA DI PARTECIPAZIONE		AZIONI VAL. NOM. 1 €	QUOTA DI PARTECIPAZIONE
Santa Maria Nuova	452.086	0,81%		452.086	0,78%
Sassoferrato	24.475	0,04%	1.451	25.926	0,04%
Senigallia	9.390.880	16,87%		9.390.880	16,27%
Serra de' Conti	11.477	0,02%	1.165	12.642	0,02%
Serra San Quirico	13.266	0,02%		13.266	0,02%
Staffolo	8.764	0,02%		8.764	0,02%
Trecastelli	19.990	0,04%		19.990	0,03%
<b>TOTALE</b>	<b>55.676.573</b>	<b>100,00%</b>	<b>2.047.329</b>	<b>57.723.902</b>	<b>100,00%</b>

## 5. Decorrenza degli effetti della Scissione

Gli effetti della Scissione, ai sensi dell'art. 2506-quater cod.civ., decorreranno dall'ultima delle iscrizioni dell'atto di Scissione presso l'Ufficio del Registro delle Imprese di Ancona, in cui sono iscritte sia la Società Beneficiaria sia la Società Scissa, ovvero dalla data successiva eventualmente indicata nell'atto di Scissione.

Si rappresenta che l'atto di scissione ex art. 2504e 2506-ter cod. civ potrà essere stipulato solo successivamente all'emanazione da parte dell'A.T.A. del provvedimento di affidamento in *houseproviding* del servizio rifiuti per l'Ambito di Ancona al soggetto giuridico partecipato da Multiservizi S.p.A., sottolineandosi che la finalità della Scissione è quella di dotare Multiservizi del know-how industriale e degli elementi aziendali necessari allo svolgimento dei servizi di igiene ambientale.

Le operazioni relative al Compendio Scisso saranno imputate al bilancio della Società Beneficiaria con efficacia retroattiva a decorrere dal primo giorno dell'anno solare/esercizio sociale nel corso del quale si produrrà l'efficacia civilistica della Scissione, ai sensi del combinato disposto degli art. 2501-ter, co. 1, n. 6 e dell'articolo 2506-quater co. 2 c.c., e, quindi, presumibilmente dal 1° gennaio 2017. Dalla stessa data decorreranno anche gli effetti fiscali della Fusione, ai sensi dell'articolo 173, comma 11, del D.P.R. n. 917/1986.

## 6. Data dalla quale le azioni assegnate in concambio partecipano agli utili

Le azioni emesse dalla Società Beneficiaria in cambio delle azioni della Società Scissa annullate per effetto della Scissione avranno godimento regolare e, pertanto, attribuiranno ai loro possessori diritti identici a quelli spettanti ai possessori delle azioni in circolazione al momento della loro emissione, con retrodatazione del momento a decorrere dal quale le suddette azioni partecipano agli utili a decorrere dal primo giorno dell'anno solare/esercizio sociale nel corso del quale si produrrà l'efficacia civilistica della Scissione, ai sensi del combinato disposto degli art. 2501-ter, co. 1, n. 5 e dell'articolo 2506-quater co. 2 c.c., e, quindi, presumibilmente dal 1° gennaio 2017.

## 7. Trattamento riservato a particolari categorie di soci o ai possessori di titoli diversi dalle azioni.

Né la Società Beneficiaria né la Società Scissa hanno particolari categorie di soci né esistono possessori di strumenti finanziari diversi dalle azioni.

## 8. Vantaggi particolari in favore degli amministratori

Non sono previsti vantaggi particolari a favore degli amministratori delle Società partecipanti alla Scissione.

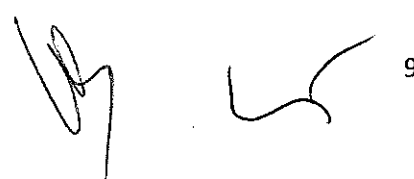

## 8. Riflessi tributari dell'operazione

L'operazione è neutra ai fini fiscali e, pertanto, non costituisce presupposto per il realizzo né di plusvalenze né di minusvalenze a carico delle società partecipanti e dei loro azionisti. L'operazione stessa è soggetta all'imposta di registro in misura fissa.

\* \* \* \*

Sono fatte salve variazioni, integrazioni, aggiornamenti anche numerici del presente Progetto così come dello Statuto della Società Beneficiaria e della Società Scissa qui allegati, eventualmente richiesti dall'Autorità d'Ambito, ovvero in sede di iscrizione nel Registro delle Imprese, ovvero connessi e/o conseguenti alle operazioni previste nel presente Progetto.

Ancona, lì 27.10.2016

**Multiservizi S.p.A.**  
Il Presidente del C.d.A.  
Avv. Chiara Sciascia

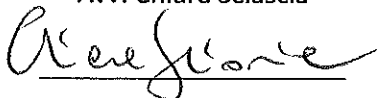

**Anconambiente S.p.A.**  
Il Presidente del C.d.A.  
Dott. Antonio Gitto

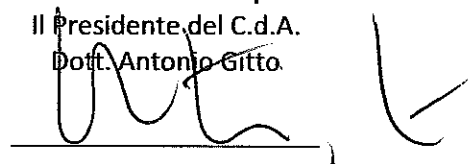

### ALLEGATI

1. Statuto Anconambiente S.p.A. post scissione;
2. Statuto Multiservizi S.p.A. post scissione;
3. Descrizione analitica del compendio oggetto di scissione;
- 3.1. Cespiti compendio scisso;
4. Autorizzazioni, permessi e certificazioni relative al Compendio Scisso;
5. Dettaglio degli immobili compresi nel Compendio Scisso;
6. Dettaglio dei beni mobili e marchi registrati compresi nel Compendio Scisso;
7. Dettaglio dei contratti attivi e passivi compresi nel Compendio Scisso.

# STATUTO DELLA SOCIETÀ PER AZIONI "ANCONAMBIENTE"

## TITOLO I

### DENOMINAZIONE-OGGETTO-SEDE-DURATA

#### Articolo 1

##### **Denominazione e caratteri istituzionali**

1.1 - Ai sensi dell'articolo 113 del D.Lgs. n. 267 del 18 Agosto 2000 e successive modifiche ed integrazioni è costituita una società per azioni a totale capitale pubblico locale, avente la denominazione sociale: **"ANCONAMBIENTE S.p.A."**

1.2 - Vista la particolarità dell'attività propria della Società e le specificità del modello organizzativo – gestionale riferibile alla normativa speciale di cui all'articolo 113, comma 5, lett. c) del D.Lgs. 267/2000 e successive modifiche ed integrazioni, azionisti della stessa potranno essere solo soggetti pubblici ed in particolare Enti pubblici territoriali che accettino di affidare ad essa, per il territorio di rispettiva competenza, i servizi descritti nell'oggetto sociale.

Nella Società non potranno in futuro entrare a far parte soggetti privati o comunque soggetti diversi da quelli suddescritti e ciò nemmeno a seguito di operazioni straordinarie quali fusione, scissione trasformazione anche eterogenea ripiano o aumento di capitale.

1.3 - La Società opera secondo il modulo c.d. "in houseproviding", di cui agli artt. 113, comma 5, lett. c) e 113-bis, comma 1, lett. c) T.U.E.L.

1.4 - Stante la natura a totale capitale pubblico locale della Società, possono essere soci gli enti locali individuati dal T.U.E.L., nonché, se la legge lo consente, altri enti pubblici. La titolarità del capitale sociale da parte degli enti locali soci è finalizzata alla gestione dei servizi e comporta il perseguimento di finalità comuni a tutti i soci.

1.5 - Ai fini dell'applicazione dell'articolo 113, comma 5, lett. c) e dell'art. 113-bis, comma 1, lett. c) T.U.E.L. e dell'esercizio del "controllo analogo", i Comuni che affidano servizi alla Società esercitano poteri di direzione, coordinamento e supervisione dell'attività di Anconambiente con le modalità definite dal presente Statuto, dalla convenzione stipulata a norma del successivo comma 1.6 e dai contratti di servizio.

1.6 – In attuazione di quanto previsto dal comma precedente:

a) l'Assemblea ordinaria fornisce al Consiglio d'amministrazione indirizzi vincolanti sui seguenti oggetti: piano industriale (costituito dal piano-programma, dal bilancio economico di previsione pluriennale e dal bilancio economico di previsione annuale) ed altri eventuali documenti programmatici; bilancio di sostenibilità, ambientale, sociale; codice etico, carte dei servizi, indagini di costumersatisfaction; schemi generali dei contratti di servizio; qualora lo richiedano due terzi dei componenti dell'organismo comune disciplinato alla successiva lettera b), il piano industriale predisposto dal Consiglio d'amministrazione deve essere sottoposto all'approvazione dell'Assemblea;

b) tra gli enti locali che affidano servizi ad Anconambiente è costituito, tramite stipulazione di convenzione a norma dell'art. 30 T.U.E.L., un organismo comune denominato "Assemblea di coordinamento e controllo intercomunale", formato dai Sindaci dei Comuni affidanti (o loro delegati) e di cui la convenzione disciplina il funzionamento;

Tale organo:

b1) definisce (in coerenza con le decisioni strategiche assunte in sede di Assemblea societaria) indirizzi operativi sui servizi affidati, alla luce dei quali il Consiglio d'amministrazione adatterà l'operato delle strutture gestionali societarie;

b2) esercita il controllo di efficacia complessiva dei servizi affidati dai Comuni ed a questo fine riceve report periodici, redatti a cura del Consiglio d'Amministrazione della Società, sui principali indicatori di Anconambiente relativi ai servizi stessi; allo stesso scopo a rappresentanti dell'organismo comune è consentito l'accesso agli atti a ciò indispensabili e l'effettuazione di ispezioni, secondo le modalità definite con apposito regolamento approvato dal Consiglio d'amministrazione;

b3) esercita il potere previsto alla precedente lett. a);

b4) può chiedere motivatamente la convocazione dell'Assemblea societaria e può riunirsi in vista dello svolgimento delle Assemblee per definire posizioni comuni sulle deliberazioni da assumere in tale sede;

1.7 Ciascun Ente pubblico territoriale che affida servizi ad Anconambiente spa è titolare di poteri propulsivi nei confronti del Consiglio d'amministrazione, consistenti in proposte di specifiche iniziative inerenti all'esecuzione del contratto di servizio stipulato, sempre nel rispetto dell'economicità della gestione del servizio.

## Articolo 2

### Oggetto sociale

La Società ha per oggetto l'organizzazione, la gestione e l'esecuzione di servizi destinati a rispondere ad esigenze pubbliche nei settori della tutela di igiene urbana, ambientale, dell'energia e settori ad essi complementari e simili nell'ambito del territorio dei Comuni soci e, su specifica autorizzazione dell'Assemblea, anche al di fuori di tale ambito, purchè nel rispetto del modulo c.d. "in houseproviding" di cui agli artt. 113, comma, lett. c) e 113-bis comma 1, lett. c) T.U.E.L.

La Società potrà in particolare:

a) gestire i servizi per la raccolta, pesatura, caricamento, trasporto e lo smaltimento dei rifiuti urbani ed assimilati speciali non pericolosi e pericolosi, compresi sia lo spazzamento, la pulizia ed il diserbo di strade ed aree pubbliche anche adibiti a verde nonché la loro eventuale manutenzione, sia la rimozione neve, nonché realizzare e gestire i relativi impianti ed opere;

b) gestire i servizi per la raccolta, pesatura, caricamento, trasporto, stoccaggio e il trattamento, lo smaltimento di rifiuti speciali anche pericolosi, compreso il servizio di riciclaggio degli inerti, realizzare bonifiche ambientali nonché realizzare e gestire i relativi impianti ed opere;

c) gestire impianti fissi e mobili, stazioni di trasferimento e conferimento di rifiuti raccolti in modo differenziato, impianti di stoccaggio di trattamento chimico-fisico e/o biologico, impianti di discarica per rifiuti urbani tal quali o trattati, inerti-speciali-pericolosi, impianti di termo distruzione;

d) gestire ed erogare servizi complementari a quelli di igiene urbana ed ambientali, come ad esempio: espurgo pozzi neri e pozzetti stradali, derattizzazione, demuscazione e disinfestazione ambienti pubblici, pulizia dei mercati comunali, lavaggio e disinfezione dei gabinetti ed orinatoi pubblici, realizzazione, manutenzione e gestione del verde pubblico, delle fontane e delle spiagge;

- e) gestire i servizi concernenti la produzione, il trasporto, la distribuzione, l'acquisto e la cessione di energia elettrica nonché realizzare i relativi impianti ed opere;
- f) realizzare e gestire impianti per il teleraffreddamento, il teleriscaldamento, e la produzione combinata di calore ed energia elettrica, nonché realizzare e gestire le reti di distribuzione del calore ed energia elettrica per tutti gli usi;
- g) gestire i servizi di illuminazione pubblica, dei sistemi semaforici e di illuminazione votiva nei cimiteri, compresa la realizzazione dei relativi impianti ed opere;
- h) gestire le attività cimiteriali e funerarie, compresi il trasporto funebre, la cremazione e ogni attività per l'ampliamento, modifica o costruzione di nuove strutture cimiteriali nonché la realizzazione dei relativi impianti;
- i) prestare servizi in materia di risparmio energetico compresa la gestione calore, la gestione impianti termici e relative attività di manutenzione e di controllo ai singoli Comuni Soci;
- j) provvedere alla progettazione, attuazione, costruzione, gestione, manutenzione e rinnovo di centrali, impianti e reti tecnologiche di qualsiasi tipo;
- k) eseguire la progettazione, l'attuazione e la successiva gestione e manutenzione di opere pubbliche, di opere di urbanizzazione, reti e impianti tecnologici di qualsiasi tipo;
- l) gestire altri servizi ambientali di supporto e servizi comunque connessi all'assetto del territorio;
- m) eseguire la rimozione forzata dei veicoli ed il soccorso stradale;
- n) accertare le violazioni in materia di rifiuti mediante l'istituzione di ispettori ambientali;
- o) svolgere servizi di gestione affitto e locazione di beni mobili ed immobili di qualsiasi genere e natura.

La Società potrà altresì:

- assumere la gestione del servizio di pubblicità e pubbliche affissioni, compreso l'accertamento e la riscossione dei relativi tributi;
- assumere la riscossione della tariffa relativa al ciclo dei rifiuti solidi urbani ai sensi dell'articolo 117 del D.Lgs. 267/2000 e successive modifiche ed integrazioni o rinnovamenti a seguito di normativa di settore;
- provvedere, anche in collaborazione con altri soggetti, imprese o istituti di ricerca, a studi, iniziative, ricerche al fine di promuovere e migliorare le conoscenze e le tecnologie dei settori, ivi compresa la formazione professionale.

La Società potrà porre in essere ed esercitare qualsiasi attività o servizio anche di studio strettamente connesso, ausiliario, strumentale, accessorio o complementare rispetto alle attività di cui sopra.

Al solo fine del raggiungimento dello scopo sociale ed in via funzionale e strumentale allo stesso, la Società potrà realizzare e gestire le attività di cui sopra direttamente, in concessione, in appalto o in qualsiasi altra forma nel rispetto delle procedure stabilite dalla vigente normativa di cui al D.Lgs, 163/06 e s.m.i. e con i limiti territoriali, imposti dall'Ente o dagli Enti Pubblici Soci che la controllano.

La Società potrà effettuare altre attività economiche accessorie, purché direttamente strumentali alle attività degli Enti Locali Soci, coerenti con l'oggetto sociale fondamentale e comunque di entità economica non prevalente in relazione ai servizi pubblici gestiti in autoproduzione.

La Società potrà inoltre promuovere previo parere favorevole dell'Assemblea Intercomunale la costituzione o assumere sia direttamente che indirettamente interessenze, quote o partecipazioni in altre imprese, società, consorzi ed enti in genere aventi oggetto analogo, affine o comunque connesso al proprio, sia italiane che estere. Le società controllate non possono, in ogni caso, creare a loro volta organismi societari, senza previo consenso della Società. La Società potrà anche entrare in associazioni di imprese, assumere ed affidare lavori, appalti e servizi, gestire beni, complessi di beni e di strutture di terzi sempre con il parere favorevole dell'Assemblea Intercomunale. La Società potrà altresì compiere tutte le operazioni di carattere tecnico, commerciale, industriale, mobiliare, immobiliare e finanziario, inclusa la prestazione e/o l'ottenimento di garanzie reali e personali, ritenute necessarie ed utili per l'esercizio dell'oggetto sociale e il raggiungimento degli scopi sociali. La Società non potrà in alcun caso svolgere attività riservate alle banche o ad altri intermediari autorizzati ai sensi delle leggi vigenti in materia bancaria, creditizia e finanziaria. Le attività di cui agli artt. 106 e 113 del D.Lgs 1 settembre 1993, n. 385 integrato dal D.M. 6 luglio 1994 non saranno esercitate a contatto con il pubblico nè in via prevalente.

### Articolo 3

#### **Sede**

3.1 - La Società ha sede in Ancona.

3.2 - Potranno essere istituite e/o soppresse, nei modi di legge, sia in Italia, sia all'Estero, sedi secondarie ed unità locali per il raggiungimento dei fini istituzionali.

3.3 - La decisione di istituire modificare o sopprimere sedi secondarie della Società, nei limiti di territorialità di cui al comma precedente e della diretta strumentalità delle stesse alla migliore erogazione dei servizi pubblici gestiti, in autoproduzione, per l'Ente o gli Enti soci, compete all'Assemblea dei soci.

### Articolo 4

#### **Durata**

La durata della Società è fissata sino al 2050 per deliberazione dell'Assemblea straordinaria dei soci.

### Articolo 5

#### **Controllo dei soci e degli Enti Affidatari**

I soci esercitano sulla società un controllo analogo a quello esercitato sui propri servizi nelle seguenti forme e modalità:

- a) mediante le assemblee ordinarie previste dall'art. 16 p.3;
- b) mediante le autorizzazioni dell'Assemblea ordinaria dei soci al compimento di atti di competenza del Consiglio di Amministrazione previste nel presente statuto all'art. 16 punto 4;
- c) mediante l'organismo denominato Assemblea Intercomunale di coordinamento costituito ai sensi dell'art. 30 del TUEL.

Gli Enti di cui all'art. 1.4 del presente statuto, affidatari di servizi che non abbiano acquisito la qualità di Socio, esercitano il controllo analogo di cui al comma 6 dell'art. 1 che precede, mediante l'organismo intercomunale, previsto al punto c) del presente articolo, limitatamente ai servizi affidati.

### TITOLO II

#### CAPITALE

### Articolo 6

#### **Capitale sociale**

6.1 - Il capitale sociale è determinato in Euro 2.652.500,00 (duemilioneiseicentocinquantadueemilacinquecento virgola zero zero) rappresentato da numero 265.250 (duecentosessantacinquemiladuecentocinquanta) azioni del valore nominale di Euro 10,00 (dieci virgola zero zero) cadauna.

6.2 - La società è a totale capitale pubblico locale ai sensi dell'articolo 113 del D.Lgs 267/2000 e successive modifiche ed integrazioni. La quota di partecipazione del Comune di Ancona dovrà in ogni caso essere superiore alla metà del capitale sociale.

Gli altri soci enti pubblici potranno essere iscritti nel Libro Soci solo se affidano o concedono alla Società l'esercizio di almeno uno dei servizi pubblici che rientrano nel suo oggetto sociale, anche tramite organismi previsti dalla legge.

Nel caso in cui un socio revochi o non rinnovi l'affidamento o la concessione alla società dei servizi detti, lo stesso dovrà rendersi contestualmente disponibile a cedere le sue azioni agli altri Soci secondo il valore determinato sulla scorta dei criteri dettati dall'art. 10 del presente Statuto.

6.3 - Il capitale sociale può essere aumentato anche a fronte del conferimento di beni o di crediti da parte dei soci.

#### Articolo 7

##### Azioni

7.1 - Le azioni sono nominative e conferiscono ai loro possessori uguali diritti.

7.2 - Le azioni sono indivisibili e ciascuna di esse dà diritto ad un voto in Assemblea. La Società non ha obbligo di emettere titoli azionari. Essa può emettere certificati provvisori sottoscritti dal Presidente.

7.3 - In sede di aumento del capitale sociale, in ogni caso esclusivamente riservata all'Ente o agli Enti pubblici, i Soci hanno diritto di opzione nella sottoscrizione di azioni di nuova emissione, in proporzione al numero di azioni possedute rilevabile dall'iscrizione nel libro dei Soci alla data di deliberazione dell'aumento del capitale sociale.

7.4 - Il termine di diritto di opzione di cui all'articolo 2441 del Codice Civile è fissato in sessanta giorni.

7.5 - In caso di aumento del capitale sociale, l'Assemblea straordinaria può deliberare l'emissione di azioni aventi diritti diversi da quelli delle azioni già emesse, ai sensi dell'articolo 2348 del Codice Civile, compatibilmente con la natura e le finalità della Società

7.6 - La Società, previa delibera Assembleare, può provvedere all'acquisto di azioni proprie, in conformità agli artt. 2357, 2357 bis, ter, quater del Codice Civile.

#### Articolo 8

##### Prelazione – Gradimento

8.1 - Qualora un socio intenda trasferire a terzi, necessariamente ricadenti tra le categorie di soggetti indicati nel precedente articolo 1, co. 2, in tutto o in parte, a qualsiasi titolo le proprie azioni o i diritti sulle emittende azioni in caso di aumento del capitale sociale, deve preventivamente a mezzo di lettera raccomandata A.R. da inviare al Presidente del Consiglio di Amministrazione, dare comunicazione dell'offerta agli altri soci, specificando il nome del terzo o dei terzi disposti all'acquisto e le condizioni di vendita e se la prelazione può essere esercitata anche su una parte soltanto dei titoli.

8.2 - Il Presidente del Consiglio di Amministrazione, entro 10 (dieci) giorni dalla proposta di vendita, provvede a darne comunicazione scritta a tutti i soci.

8.3 - I Soci che intendono esercitare il diritto di prelazione, entro 30 (trenta) giorni dal ricevimento della comunicazione di cui al comma precedente, debbono comunicare a mezzo raccomandata A.R. indirizzata al Presidente del Consiglio di Amministrazione la propria incondizionata volontà di acquistare, in tutto o in parte, le azioni o i diritti di opzione offerti in vendita. Il Presidente del Consiglio di Amministrazione entro 10 (dieci) giorni dal ricevimento provvede ad informare l'offerente e tutti i Soci a mezzo raccomandata A.R. delle proposte di acquisto pervenute.

8.4 - Nel caso in cui l'offerta venga accettata da più soci, le azioni o i diritti di opzione offerti in vendita, sono ad essi attribuiti in proporzione alla rispettiva partecipazione al capitale della Società.

8.5 - In caso di cessione di azioni a terzi o cessioni di diritti sulle emittende azioni, la cessione è subordinata al gradimento espresso dall'Assemblea Intercomunale dei soci entro 15 (quindici) giorni dalla notifica del nominativo del cessionario.

8.6 l'organo amministrativo acquisito il parere favorevole di cui sopra, si atterra alle seguenti disposizioni:

- a) il cessionario deve essere ente pubblico territoriale a norma del T.U.E.L. Il cessionario deve subordinare l'acquisto all'affidamento alla Società di servizi pubblici locali;
- b) il cessionario deve garantire la propria solidità patrimoniale;
- c) qualunque altra valutazione consequenziale, strumentale e funzionale alle precedenti, l'organo amministrativo reputi necessaria per veder soddisfatto il requisito di cui all'articolo 1.2 del presente Statuto.

#### Articolo 9

##### **Versamenti**

9.1 - I versamenti sulle azioni sono richiesti dal Consiglio di Amministrazione nei termini e nei modi che il Consiglio stesso reputa convenienti, fermo il disposto dell'articolo 2439 del Codice Civile.

9.2 - A carico dei Soci in ritardo nei versamenti decorrerà l'interesse in ragione annua in misura pari al tasso ufficiale di sconto vigente, salvo quanto previsto dall'articolo 2344 del Codice Civile.

#### Articolo 10

##### **Recesso**

Per la disciplina del recesso, si applicano le disposizioni di cui all'articolo 2437 e seguenti del Codice Civile, fatta eccezione per la determinazione del valore della partecipazione per la quale si utilizzerà un apposito bilancio da redigersi alla data di effetto del recesso con i criteri di cui all'art. 2423 del C.C. e seguenti.

#### TITOLO III

#### OBBLIGAZIONI E STRUMENTI FINANZIARI

#### Articolo 11

##### **Emissione di obbligazioni**

La Società può emettere obbligazioni, in conformità all'articolo 2410 del Codice Civile, ed in quanto compatibile con i caratteri istituzionali della Società. Spetta all'Assemblea determinare le modalità di emissione, di collocamento e di estinzione.

#### Articolo 12



### **Strumenti finanziari**

12.1 - La Società, in quanto compatibile con i caratteri istituzionali propri, può emettere strumenti finanziari partecipativi forniti di diritti patrimoniali od anche di diritti amministrativi, a fronte dell'apporto da parte dei soci, anche di opera o servizi.

12.2 - La competenza all'emissione e la relativa regolamentazione di tali strumenti finanziari è attribuita all'Assemblea Straordinaria.

Con la deliberazione di emissione vengono stabilite tutte le caratteristiche degli strumenti finanziari emessi in relazione all'apporto di ciascun conferente, precisando i diritti che essi conferiscono, le sanzioni in caso di inadempimento delle prestazioni promesse e stabilendo possibilità e modalità dell'eventuale legge di circolazione.

12.3 - Gli strumenti finanziari emessi a fronte di prestazioni d'opera e di servizi non sono trasferibili.

12.4 - Gli strumenti finanziari sono rappresentati da titoli di credito nominativi.

## **TITOLO IV**

### **Articolo 13**

#### **Organi della Società**

Sono organi della Società:

- a) Assemblea dei Soci;
- b) Il Consiglio di Amministrazione;
- c) Il Presidente della Società;
- d) Il Collegio Sindacale.

### **Articolo 14**

#### **Assemblea**

L'Assemblea è composta da tutti i Soci iscritti nel libro relativo almeno cinque giorni prima di quello fissato per l'adunanza e che abbiano anche depositato i certificati azionari a norma di legge e con le modalità e nei termini stabiliti dal Consiglio di Amministrazione nell'avviso di convocazione. E' facoltà dei soci depositare permanentemente i propri titoli azionari presso la Società.

### **Articolo 15**

#### **Deliberazioni dell'Assemblea**

L'Assemblea, regolarmente costituita, rappresenta l'universalità dei Soci e le sue deliberazioni, non assunte in conformità alla legge ed al presente Statuto, potranno essere impugnate a norma dell'articolo 2377 del Codice Civile.

### **Articolo 16**

#### **Assemblea Ordinaria e Straordinaria**

16.1 - L'Assemblea è Ordinaria o Straordinaria ai sensi di legge.

16.2- L'Assemblea Ordinaria è convocata almeno una volta all'anno, per le incombenze di cui all'articolo 2364 del Codice Civile, entro centoventi giorni dalla chiusura dell'esercizio sociale e, qualora la società sia tenuta alla redazione del bilancio consolidato o particolari esigenze relative alla struttura e all'oggetto della stessa lo richiedano, entro centottanta giorni dalla chiusura dell'esercizio medesimo.

16.3 - L'organo amministrativo dovrà comunque convocare l'Assemblea dei Soci in forma ordinaria:

- a) entro il 31 gennaio di ogni anno al fine di illustrare ai Soci la attività programmatica e gli obiettivi della Società (*budget*), nonché ogni altra notizia utile in merito alla gestione dei servizi affidati direttamente alla società stessa

da parte dei Soci nei limiti delle direttive di cui ai singoli contratti; laddove le revisioni del budget importino una sostanziale alterazione o modificazione delle originarie poste, le stesse saranno assoggettate ad analoghe modalità autorizzatorie Assembleari;

b) entro il 31 gennaio di ogni anno al fine di relazionare sulla attività svolta, sulle iniziative intraprese di qualsiasi genere e natura nonché su ogni altra notizia di rilievo antecedente la chiusura dell'esercizio sociale nei limiti delle direttive di cui ai singoli contratti.

~~16.4~~ L'Assemblea dovrà altresì essere convocata ai sensi e per gli effetti dell'articolo 2364, co. 1 sub. 5 del Codice Civile per l'esercizio di specifica attività autorizzatoria al compimento di atti ovvero di qualsivoglia operazione preliminare di competenza del Consiglio di Amministrazione, inerente le seguenti decisioni:

a) adozione di piani strategico-industriali e/o di progetti inerenti operazioni straordinarie strumentali al raggiungimento del fine sociale, nonché adozioni del piano pluriennale degli investimenti strutturali, allorché lo stesso sia distinto da un eventuale piano strategico industriale, ovvero ancora in caso di periodico adeguamento o modificazione o diversa scansione temporale delle operazioni economico finanziarie ivi previste, riferibili ai citati documenti strategici;

b) progetti di complessiva o sostanziale riorganizzazione aziendale, approvati e presentati dal Consiglio di amministrazione, ai sensi dell'articolo 2381, 3° co. del Codice Civile;

c) analisi annuale dell'adeguatezza della struttura organizzativa, amministrativa e contabile della Società, anche in relazione all'evoluzione gestionale ed operativa eventualmente presentata dal Consiglio di Amministrazione, ai sensi dell'articolo 2381 del Codice Civile;

d) analisi dello stato di attuazione del piano degli investimenti e/o del piano strategico-industriale, in relazione alle tempistiche in esso sviluppate ed alla dinamica delle manifestazioni economico-finanziaria attese, da effettuarsi, previa deliberazione del Consiglio di Amministrazione, almeno una volta all'anno, eventualmente in occasione dell'approvazione del bilancio di esercizio;

e) acquisizione e/o dismissione di partecipazioni societarie o in altri organismi associativi, per quote pari o superiori al 2% del capitale sociale o del fondo di dotazione di tali partecipazioni gli amministratori daranno specifica informazione nella nota integrativa di bilancio;

f) decisioni inerenti gli atti acquisitivi, costitutivi o traslativi di diritti reali e immobiliari e di concessione di garanzie reali e personali, di qualsivoglia importo;

g) stipulazione e/o modifiche non aventi contenuto meramente tecnico, ovvero obbligatorio ai sensi di legge, dei contratti o delle convenzioni di servizio con l'Ente o gli Enti pubblici Soci affidanti;

h) stipulazione di patti parasociali in società partecipate di cui agli artt. 2341 bis e ter del Codice Civile.

16.5 L'Assemblea può essere convocata tutte le volte che il Consiglio di Amministrazione lo ritenga opportuno o quando ne sia fatta richiesta ai sensi delle disposizioni di legge oppure quando all'organo amministrativo ne sia fatta richiesta, con gli argomenti da trattare, dai Soci che rappresentino almeno il 5 (cinque) per cento del capitale sociale. Il luogo di convocazione dell'Assemblea, sia ordinaria che straordinaria, è nella sede sociale o anche

altrove, ma sempre nel territorio della Repubblica Italiana, secondo quanto indicato nell'avviso di convocazione.

#### Articolo 17

##### **Modalità di convocazione dell'assemblea**

17.1 - Le assemblee, sia ordinarie che straordinarie, sono convocate mediante avviso spedito ai Soci almeno otto giorni prima del giorno fissato per l'Assemblea. L'avviso può essere spedito con qualsiasi sistema di comunicazione, (raccomandata a/r, fax, telegramma, posta elettronica), purché garantiscano la prova dell'avvenuto ricevimento.

17.2 - In mancanza delle formalità suddette, le assemblee si reputano regolarmente costituite quando è presente o rappresentato l'intero capitale sociale e sono intervenuti la maggioranza degli Amministratori in carica e dei componenti in carica del collegio sindacale.

17.3 - Tuttavia, in tale ipotesi, ciascuno degli intervenuti può opporsi alla discussione degli argomenti sui quali non si ritenga sufficientemente informato.

#### Articolo 18

##### **Intervento in Assemblea**

18.1 - Possono intervenire all'Assemblea i Soci che alla data dell'Assemblea stessa risultino regolarmente titolari di azioni aventi diritto di voto, ovvero di strumenti finanziari partecipativi aventi diritti di voto su argomenti posti all'ordine del giorno.

18.2 - Chi intende intervenire all'Assemblea è tenuto a depositare presso la sede sociale o le banche indicate nell'avviso di convocazione, entro cinque giorni dalla data fissata per l'Assemblea, le azioni e i certificati rappresentativi degli strumenti finanziari aventi diritto di voto. Le azioni ed i certificati di cui è stato effettuato il deposito non possono essere ritirate prima che l'Assemblea abbia avuto luogo. Il deposito effettuato per la prima convocazione vale anche per le successive.

18.3 - Il socio o il titolare di strumenti finanziari partecipativi, che abbia diritto di intervento all'Assemblea, può farsi rappresentare con semplice delega scritta, apposta anche in calce all'avviso di convocazione, da altra persona fisica o giuridica, ferme restando le limitazioni di cui all'articolo 2372 del Codice Civile.

18.4 - Spetta al presidente dell'Assemblea constatare la regolarità delle deleghe e in genere il diritto di intervento all'Assemblea.

#### Articolo 19

##### **Esercizio del diritto di voto**

Ogni azione attribuisce il diritto di voto, fermo il disposto del secondo comma dell'articolo 2351 del Codice Civile.

#### Articolo 20

##### **Quorum costitutivi e deliberativi dell'Assemblea**

20.1 - In prima adunanza, l'Assemblea Ordinaria è regolarmente costituita con la presenza di tanti Soci che rappresentino almeno la metà del capitale sociale, escluse dal computo le azioni a voto limitato, se esistenti. Essa delibera con il voto favorevole della maggioranza assoluta dei voti presenti o rappresentati ad esclusione delle decisioni relative all'art. 16.4 lettere a) e b) per le quali l'Assemblea delibera con voto favorevole della maggioranza qualificata dei due terzi dei soci partecipanti alla assemblea.

In seconda convocazione l'Assemblea Ordinaria è regolarmente costituita qualunque sia la parte di capitale rappresentata dai Soci intervenuti e delibera

a maggioranza assoluta dei voti presenti o rappresentati ad esclusione delle decisioni relative all'art. 16.4 lettere a) e b) per le quali l'Assemblea delibera con voto favorevole della maggioranza qualificata dei due terzi dei soci partecipanti alla assemblea.

20.2 - L'Assemblea Straordinaria, sia in prima convocazione, sia in seconda convocazione, si costituisce e delibera con il voto favorevole di tanti Soci che rappresentino più della metà del capitale sociale.

20.3 - Le deliberazioni sono prese per alzata di mano.

#### Articolo 21

##### **Presidenza dell'Assemblea**

21.1 - L'Assemblea è presieduta dal Presidente del Consiglio di Amministrazione, o in caso di sua assenza o impedimento, da altra persona designata dai Soci intervenuti.

21.2 - Il Presidente dell'Assemblea è assistito da un segretario anche non socio, eletto dagli intervenuti, salvo che per disposizioni di legge o per volontà del Presidente il verbale non debba essere redatto da notaio.

#### Articolo 22

##### **Verbale delle deliberazioni dell'Assemblea**

Le deliberazioni delle assemblee sono constatate da processo verbale sottoscritto da chi ha presieduto e dal segretario o dal notaio.

#### Articolo 23

##### **Procedimento assembleare: svolgimento dei lavori**

23.1 - L'Assemblea deve svolgersi con modalità tali che tutti coloro che hanno il diritto di parteciparvi possano rendersi conto in tempo reale degli eventi, formare liberamente il proprio convincimento ed esprimere liberamente e tempestivamente il proprio voto. Le modalità di svolgimento dell'Assemblea non possono contrastare con le esigenze di una corretta e completa verbalizzazione dei lavori.

23.2 - L'Assemblea può svolgersi anche in più luoghi, contigui o distanti, audio/video collegati, con modalità delle quali dovrà essere dato atto nel verbale, a condizione che siano rispettati il metodo collegiale e i principi di buona fede e di parità di trattamento dei soci. In tal caso, è necessario che:

- a) sia consentito al Presidente dell'Assemblea, anche a mezzo del proprio ufficio di presidenza, di accertare inequivocabilmente l'identità e la legittimazione degli intervenuti, regolare lo svolgimento dell'adunanza, constatare e proclamare i risultati della votazione;
- b) sia consentito al soggetto verbalizzante di percepire adeguatamente gli eventi Assembleari oggetto di verbalizzazione;
- c) sia consentito agli intervenuti di partecipare in tempo reale alla discussione e alla votazione simultanea sugli argomenti all'ordine del giorno;
- d) ove non si tratti Assemblea totalitaria, vengano indicati nell'avviso di convocazione i luoghi audio/video collegati a cura della società, nei quali gli intervenuti possano affluire, dovendosi ritenere svolta la riunione nel luogo ove siano presenti il presidente e il soggetto verbalizzante.

#### TITOLO V

##### AMMINISTRAZIONE

#### Articolo 24

##### **Amministrazione della Società**

24.1 - L'amministrazione della Società è affidata ad un Consiglio di Amministrazione composto da un numero variabile di consiglieri non superiore a cinque compreso il presidente. Essi durano in carica tre esercizi,

sono rieleggibili e scadono alla data dell'Assemblea convocata per l'approvazione del bilancio relativo all'ultimo esercizio della loro carica. Prima di procedere alla nomina degli amministratori con le modalità di seguito indicate, l'Assemblea determinerà il numero dei componenti il Consiglio di Amministrazione nei limiti suddetti.

24.2 - La nomina della maggioranza degli amministratori compresa quella del Presidente del Consiglio di Amministrazione, è riservata al Comune di Ancona, ai sensi dell'articolo 2449 del Codice Civile.

24.3 - E' invece riservata ai Soci di minoranza la nomina dei restanti amministratori.

24.4 - La nomina di tutti gli amministratori dovrà essere effettuata in base ad un criterio che assicuri l'equilibrio tra i generi e con modalità tali da garantire che il genere meno rappresentato ottenga almeno un terzo dei componenti del Consiglio di Amministrazione.

24.5 - Se nel corso dell'esercizio vengono a mancare uno o più amministratori, essi saranno sostituiti dai Soci cui compete la loro nomina, nel rispetto delle proporzioni di cui ai commi 2, 3 e 4 del presente articolo.

#### Articolo 25

##### **Vice Presidente e Segretario**

25.1 - Il Consiglio di Amministrazione può designare al proprio interno un componente con funzioni vicarie del Presidente, che lo sostituisca in caso di assenza o impedimento.

25.2 - Il Consiglio di Amministrazione può nominare un Segretario anche tra persone estranee al Consiglio stesso.

#### Articolo 26

##### **Convocazione del Consiglio di Amministrazione**

26.1 - Il Consiglio di Amministrazione è convocato dal Presidente, tutte le volte che lo giudichi necessario, mediante lettera raccomandata A.R. o telegramma o telefax o posta elettronica con avviso di ricevimento contenente l'indicazione del giorno, del luogo e dell'ora dell'adunanza e l'elenco delle materie da trattare; la convocazione può essere fatta anche mediante altri mezzi purché venga garantita la prova dell'avvenuto ricevimento; la convocazione deve essere spedita almeno tre giorni liberi prima dell'adunanza a ciascun amministratore e a ciascun sindaco effettivo; in caso di urgenza la comunicazione potrà avvenire mediante telegramma o telefax o posta elettronica con avviso di ricevimento da spedirsi almeno un giorno prima della riunione.

In caso di assenza o di impedimento del Presidente, il Consiglio di Amministrazione è convocato e presieduto dal Vice Presidente, se nominato, o, in sua mancanza, dell'amministratore più anziano di età.

26.2 - Il Consiglio di amministrazione deve altresì essere convocato quando ne sia fatta richiesta scritta motivata da uno dei consiglieri delegati o da almeno due amministratori o dal Collegio sindacale, per deliberare su uno o più specifici argomenti da essi ritenuti di particolare interesse.

26.3 - Il Consiglio di Amministrazione sarà validamente costituito anche in assenza di convocazione, quando all'adunanza siano presenti tutti i consiglieri in carica e tutti i componenti in carica del collegio sindacale.

#### Articolo 27

##### **Luogo di convocazione del Consiglio di Amministrazione**

27.1 - Il Consiglio di Amministrazione si raduna sia nella sede sociale, sia altrove.

27.2 - Il Consiglio di Amministrazione può riunirsi e validamente deliberare anche mediante mezzi di telecomunicazione, a condizione che tutti i partecipanti possano essere identificati da ciascuno di essi e sia loro consentito di seguire la discussione, di intervenire in tempo reale alla trattazione degli argomenti affrontati e di visionare, ricevere o trasmettere documentazione. Qualora si verificano tali presupposti, l'adunanza si considera tenuta nel luogo in cui si trovano il Presidente e il Segretario.

#### Articolo 28

##### **Funzionamento del Consiglio di Amministrazione**

28.1 - Il Consiglio di Amministrazione è validamente costituito con la presenza della maggioranza degli amministratori in carica. Le deliberazioni del Consiglio di Amministrazione sono prese a maggioranza assoluta dei voti dei presenti; in caso di parità prevale il voto di chi presiede.

28.2 - Le deliberazioni sono constatate da processo verbale sottoscritto da chi ha presieduto e dal segretario.

#### Articolo 29

##### **Poteri del Consiglio di Amministrazione**

29.1 - Il Consiglio di Amministrazione, nel rispetto delle previsioni del presente Statuto ed in particolare dell'articolo 24 co. 1, è investito dei poteri per la gestione ordinaria della Società, nessuno escluso od eccettuato, ed ha facoltà di assumere tutte le decisioni che ritenga opportune per il raggiungimento e l'attuazione dell'oggetto sociale, esclusi soltanto gli atti che la legge ed il presente Statuto riservano espressamente all'Assemblea dei Soci ed attenendosi alla linee di gestione dei Soci affidanti.

29.2 - Per lo studio di determinati argomenti il Consiglio di Amministrazione può istituire speciali commissioni, avvalendosi anche di esperti esterni. Le commissioni riferiscono al Consiglio di amministrazione.

29.3 - Le decisioni riguardanti la struttura, i maggiori atti d'impegno e ogni altra attività ai fini dell'«in house providing» sono previamente sottoposte al vaglio dei Soci affidanti ai sensi dell'art. 17 del presente statuto.

29.4 - Sarà cura del Consiglio di Amministrazione adattare l'operato delle strutture gestionali societarie agli indirizzi operativi enunciati dall'Assemblea.

#### Articolo 30

##### **Amministratore delegato, direttori, procuratori e comitati di gestione**

30.1 - Il Consiglio di Amministrazione può delegare parte delle proprie attribuzioni o parte di esse ad un amministratore delegato, determinando i limiti della delega e le modalità per l'esercizio dei poteri con la stessa conferiti. Può altresì nominare, anche fra persone estranee al Consiglio, procuratori speciali e mandatari per compiere singoli atti o categorie di atti, determinandone i poteri e gli eventuali emolumenti.

30.2 - Non sono delegabili, oltre a quelle stabilite dalla legge, le seguenti attribuzioni:

- l'approvazione dei piani imprenditoriali (business plan), piani di spesa (budget) e programmi operativi;
- la nomina del Vice Presidente;
- le proposte di distribuzione dei dividendi, di acquisto o riscatto di azioni proprie;
- la stipula dei contratti e, in genere, l'assunzione di obbligazioni il cui ammontare e la cui durata siano superiori ai limiti stabiliti con delibera del Consiglio di Amministrazione;

- l'approvazione della bozza di bilancio e, in genere, di ogni altra proposta da presentare all'Assemblea, ivi comprese le proposte di modifica dello Statuto;
- l'acquisto, la vendita, il conferimento o comunque, il trasferimento di azioni, di aziende e di rami di azienda;
- l'acquisto e la vendita di beni immobili;
- l'assunzione di finanziamenti;
- la concessione di garanzie a favore di terzi;
- la nomina e la designazione di rappresentanti della società in seno agli organi amministrativi e di controllo di società o enti al cui capitale la società partecipa.

30.3 - Il Consiglio di Amministrazione può assumere un Direttore generale ed uno o più direttori di area, determinando le funzioni, i poteri, le responsabilità di ogni livello, la durata dell'incarico ed il relativo compenso.

30.4 - Il Consiglio di Amministrazione potrà procedere alla nomina di comitati tecnici di gestione con compiti consultivi e propositivi in ordine alla gestione dei servizi affidati dai vari soci.

Ai componenti non sarà riconosciuto alcun compenso.

#### Articolo 31

##### **Compensi e rimborsi spese per gli Amministratori**

31.1 - Al Presidente, al Vice Presidente ed agli altri membri del Consiglio di Amministrazione compete un compenso stabilito dall'Assemblea, secondo quanto stabilito dall'articolo 2389, 1° co. del Codice Civile. previsto dai commi 725 - 726 della Legge Finanziaria 27/12/2006 n. 296 e s.m.i.

31.2 - All'Amministratore delegato compete un ulteriore compenso determinato dal Consiglio di Amministrazione, sentito il Collegio Sindacale ai sensi dell'articolo 2389, 3° co., del Codice Civile, sempre nei limiti del disposto Assembleare.

31.3 - L'Assemblea degli azionisti può determinare un importo complessivo per la remunerazione di tutti gli amministratori, inclusi quelli investiti di particolari cariche.

31.4 - Gli amministratori hanno diritto al rimborso delle spese sostenute nell'espletamento del loro mandato nei limiti stabiliti dall'Assemblea e comunque nel rispetto dell'art. 84 del TUEL e s.m.i.

#### Articolo 32

##### **Poteri di rappresentanza**

32.1 - La rappresentanza legale della società di fronte ai terzi ed in giudizio, in qualsiasi sede e grado, anche per revocazione e cassazione, con facoltà di nominare avvocati e procuratori alle liti, munendoli degli opportuni poteri, spetta in via generale al Presidente del Consiglio di Amministrazione e, in caso di assenza ed impedimento, al Vice Presidente.

32.2 - All'Amministratore delegato, ai procuratori speciali ed ai direttori spetta la rappresentanza della società nei limiti della delega conferita.

#### Articolo 33

##### **Composizione e nomina del Collegio sindacale**

33.1 - Il Collegio Sindacale si compone di tre membri effettivi, compreso il presidente, e di due membri supplenti.

33.2 - Il Presidente del Collegio è nominato dal Comune di Ancona ai sensi dell'articolo 2449 del Codice Civile. Gli altri componenti effettivi e supplenti sono eletti dall'Assemblea.

33.3 – La nomina di tutti i componenti del Collegio Sindacale dovrà essere effettuata secondo modalità tali da garantire che il genere meno rappresentato ottenga almeno un terzo dei componenti.

33.4 - I sindaci restano in carica tre esercizi sono rieleggibili.

33.5 - I sindaci scadono alla data dell'Assemblea convocata per l'approvazione del bilancio relativo al terzo esercizio della carica. La cessazione dei sindaci per scadenza del termine ha effetto dal momento in cui il Collegio è stato ricostituito.

33.6 - La remunerazione spettante ai membri del Collegio Sindacale è quella risultante dalla tariffa minima professionale dei Dottori Commercialisti, oltre il rimborso delle spese sostenute in ragione del loro ufficio nella misura deliberata dall'Assemblea dei soci.

33.7 - Per tutta la durata del loro incarico i sindaci debbono possedere i requisiti di cui all'articolo 2399 del Codice Civile. La perdita di tali requisiti determina la immediata decadenza del sindaco e la sua sostituzione con il sindaco supplente più anziano.

33.8 - Il Collegio sindacale si riunisce almeno ogni novanta giorni su iniziativa di uno qualsiasi dei sindaci. Esso è validamente costituito con la presenza della maggioranza dei sindaci e delibera con il voto favorevole della maggioranza assoluta dei sindaci.

33.9 – Il controllo contabile potrà essere esercitato o da una Società di revisione o, sino a quando la società non è tenuta alla redazione del bilancio consolidato, e non farà ricorso al mercato del capitale di rischio, dal Collegio Sindacale, integralmente costituito da revisori contabili iscritti nel Registro istituito presso il Ministero della Giustizia, secondo il deliberato Assembleare.

## TITOLO VII

### BILANCIO E RIPARTIZIONE DEGLI UTILI

#### Articolo 34

##### **Redazione del bilancio**

34.1 - L'esercizio sociale si chiude al 31 dicembre di ogni anno. Alla chiusura di ogni esercizio il Consiglio di amministrazione procede, con l'osservanza delle disposizioni di legge, alla redazione del bilancio sociale, costituito dallo stato patrimoniale, dal conto economico e dalla nota integrativa, da sottoporre, corredato dalla relazione sull'andamento della gestione sociale, all'Assemblea dei soci.

34.2 – Nella relazione sulla gestione dovranno essere forniti tutti i dati utili ad una corretta valutazione dei risultati relativi agli affidamenti diretti dei servizi affidati alla società dai soci, anche in relazione a quanto illustrato all'Assemblea dei Soci in base al disposto di cui all'articolo 16, co. 3, lett. a) del presente Statuto.

#### Articolo 35

##### **Ripartizione degli utili**

L'utile netto dell'esercizio risultante dal bilancio è attribuito come segue:

- il 5% (cinque) alla riserva legale, sino a quando questa non abbia raggiunto il quinto del capitale sociale;
- il residuo secondo quanto deliberato dall'Assemblea.

#### Articolo 36

##### **Pagamento dei dividendi**

36.1 - Il pagamento dei dividendi sarà eseguito presso le banche designate dall'Assemblea dei soci, entro il termine che verrà annualmente fissato dall'Assemblea stessa.



36.2 - I dividendi non riscossi entro il quinquennio dal giorno in cui sono diventati esigibili vanno prescritti a favore della Società.

TITOLO VIII  
DISPOSIZIONI GENERALI

Articolo 37

**Modalità della liquidazione e nomina dei liquidatori**

In caso di scioglimento della Società, osservato, se del caso, il disposto dell'articolo 2486 del Codice Civile, l'Assemblea determinerà le modalità della liquidazione e nominerà uno o più liquidatori, fissandone i poteri.

Articolo 38

**Domicilio dei soci**

Il domicilio dei soci, anche per i loro rapporti con la Società, è quello risultante dai libro dei soci.

Articolo 39

**Foro competente**

Il Foro di Ancona ha competenza per ogni controversia non demandabile agli arbitri.

Articolo 40

**Computo dei termini**

Tutti i termini previsti dal presente Statuto vanno computati con riferimento al concetto di "giorni liberi", con ciò intendendosi che non si considerano, al fine del valido decorso del termine prescritto, né il giorno iniziale né quello finale.

Articolo 41

**Socio unico**

Ferma in ogni caso l'applicazione degli istituti inerenti al "controllo analogo", quando le azioni risultano appartenere ad un solo socio, si applicano le previsioni di legge.

Articolo 42

**Rinvio**

Per quanto non previsto nel presente Statuto si applicano le disposizioni del Codice Civile e le altre leggi.

Handwritten signature and initials in the bottom right corner of the page.

## STATUTO

### Titolo I

#### COSTITUZIONE – SEDE – DURATA DELLA SOCIETA'

##### Art. 1 – Denominazione

1. E' costituita una Società per azioni a totale capitale pubblico locale denominata "MULTISERVIZI S.p.A."
2. Nel rispetto dei presupposti di cui al comma 1, lettera D) dell'art. 14 della L. n. 326/2003 e s.m.i.:
  - a) l'attività di indirizzo, programmazione, vigilanza e controllo da parte degli Enti Locali azionisti, è prevista in atti attraverso il presente statuto, i contratti di servizio e/o concessione d'uso e la carta dei servizi;
  - b) la Società è dotata di strumenti di programmazione, controllo e coinvolgimento degli Enti Locali azionisti, così come previsti nel presente statuto;
  - c) la Società realizza la parte più importante della propria attività con gli Enti Locali azionisti che la controllano.

##### Art. 2 – Sede

1. La Società ha sede legale in Ancona e sede secondaria a Maiolati Spontini (AN).
2. L'Assemblea straordinaria ai sensi dell'art. 2328 C.C. potrà istituire altre sedi secondarie, uffici, filiali, succursali, agenzie e rappresentanze, nonché modificare o sopprimere quelle esistenti, trasferire la sede legale o la sede secondaria in altro luogo, purché nell'ambito del territorio dei Soci.

##### Art. 3 – Durata

1. La durata della Società è stabilita fino al 31 dicembre 2050 e potrà essere prorogata o anticipata con deliberazione dell'Assemblea straordinaria.

##### Art. 4 – Conservazione dei diritti degli obblighi anteriori alle fusioni

1. La Società, già costituita dalla fusione tra la società Cisco Acque S.r.l. di Moie di Maiolati Spontini (AN) e la società Gorgovivo Multiservizi S.p.A. di Ancona, ha conservato e conserva in caso di eventuali operazioni di fusione, i diritti precedenti e subentrano gli obblighi anteriori ivi compresi i contratti di lavoro collettivi e aziendali e non che i contratti di lavoro individuali.



## **Titolo II OGGETTO**

### **Art.5-Oggettosociale**

1. La Società ha per oggetto l'esercizio, sia in via diretta che attraverso società controllate, collegate o comunque partecipate, delle attività e dei servizi connessi e inerenti a:
  - a) gestione del servizio idrico integrato, costituito dall'insieme dei servizi pubblici di captazione, adduzione e distribuzione, vendita di acqua ad usi plurimi, fognatura e depurazione delle acque reflue, compresa la realizzazione delle opere e degli impianti necessari per la prestazione dei detti servizi;
  - b) gestione del servizio di igiene urbana consistente in via esemplificativa e non esaustiva in: raccolta, pesatura, caricamento, trasporto e smaltimento dei rifiuti urbani ed assimilati, speciali, non pericolosi e pericolosi; raccolta trasporto e smaltimento dei residui e di materie prime e secondarie; spazzamento, pulizia e lavaggio di strade ed aree pubbliche e private; espurgo pozzi neri e lavaggio condotte; sgombero neve dal suolo pubblico; recupero e riciclaggio di materie prime e secondarie; raccolta differenziata; erogazione di servizi e prestazioni per la raccolta, lo stoccaggio provvisorio, il trattamento e lo smaltimento di rifiuti prodotti da terzi; attività di bonifica siti; commercializzazione di materiali e prodotti provenienti dal trattamento rifiuti; trattamenti di disinfezione, disinfestazione, e tutti i trattamenti antiparassitari e di sanificazione in genere; l'erogazione di ogni servizio concernente l'igiene e la salubrità urbana nel territorio in generale ivi comprese la funzione di ispezione ecologica e la gestione e realizzazione di impianti fissi e mobili, stazioni di trasferimento e conferimento, stoccaggio, discarica ed impianti di termovalorizzazione;
  - c) gestione del servizio distribuzione gas metano.
2. La Società può esercitare qualsiasi attività o servizio, connesso, ausiliario, collegato, strumentale, collaterale, accessorio o complementare rispetto alle attività indicate al 1° comma, ivi comprese le attività di progettazione, di costruzione di impianti, di produzione di energia per autoconsumo e/o locale da fonti rinnovabili e assimilati e loro utilizzazione, gestione e/o vendita nelle forme consentite dalla legge, di commercializzazione, di consulenza tecnica e amministrativa, di gestione amministrativa ed accertamento, liquidazione, riscossione anche con attività degli importatori di servizi erogati, smaltimento per colaterali rifiuti liquidi speciali non pericolosi presso i depuratori, nonché le attività di diritto privato e utilità fini.
3. La Società può promuovere la costituzione o assumere, direttamente ed indirettamente, partecipazioni ed interessenze in società, imprese, consorzi, associazioni e comunque in altri soggetti giuridici aventi oggetto e/o finalità analogo, affine e connesso al proprio, salvo il disposto dell'art. 2361 C.C..
4. La Società potrà pertanto conferire a società dalla stessa controllate servizi e/o rami

d'azienda.

5. Nel perseguimento dell'oggetto sociale ed in via subordinata e strumentale all'attività principale, la Società può compiere tutte le operazioni mobiliari, immobiliari, commerciali incluso l'affitto d'azienda, industriali e finanziarie ivi comprese fidejussioni ed avalli, concessioni di garanzie in genere, comprese quelle reali per conto e/o favore proprio e/o di terzi, escluse l'attività assicurativa e le operazioni inerenti la raccolta del risparmio tra il pubblico.
6. La Società può assumere finanziamenti dai propri Soci nei limiti delle disposizioni vigenti in materia e conferimenti di beni in natura.
7. La Società è tenuta a realizzare e a gestire in favore degli Enti Locali soci le attività e i servizi di cui al presente articolo, indipendentemente se affidate direttamente dagli stessi o aggiudicate con procedura ad evidenza pubblica, con il vincolo che le attività e i servizi svolti in favore degli Enti Locali soci generino ricavi, determinati secondo i criteri stabiliti dal competente Ente di governo d'ambito, oltrel'80% (ottanta per cento) dei ricavi totali dell'esercizio esposti alla voce A.1. dello schema di conto economico di cui al 1° comma dell'art. 2425 C.C..
8. Il Collegio Sindacale verifica ed attesta, nella relazione al bilancio di esercizio di ogni anno, il soddisfacimento della percentuale realizzata nell'anno precedente, per le attività e i servizi svolti per gli Enti Locali soci di cui al comma precedente. Il mancato soddisfacimento comporterà la revoca dell'affidamento dei servizi.
9. La Società, può svolgere, fermo restando la percentuale di cui al precedente comma 7, attività e servizi, studi, ricerche, consulenze, assistenza tecnica e finanziaria ad altri enti pubblici e privati nel settore dei pubblici servizi, nonché attività di progettazione e costruzione anche per conto terzi, degli impianti relativamente anche ai servizi di cui al 1° comma, nonché studi di fattibilità, direzione lavori, che siano connessi alle proprie competenze aziendali.
10. La Società può svolgere le attività dell'oggetto sociale, indicate al comma 1, relativamente alla lett. a), solo nell'ambito territoriale n. 2 ovvero nell'ambito territoriale individuato dalla Regione Marche e, relativamente alla lett. b) solo nell'ambito territoriale n. 2 ovvero nell'ambito territoriale individuato dalla Regione Marche. Quanto agli ulteriori servizi, la Società può realizzarli anche nei territori di Comuni soci non facenti parte degli ambiti individuati, che siano però caratterizzati da una vicinanza o contiguità territoriale, al fine di conseguire l'ottimizzazione gestionale dei servizi gestiti.
11. Il servizio, di cui al precedente comma 1 lett. a), viene svolto per tutti gli Enti Locali soci secondo le stesse condizioni ed identiche modalità contenute:
  - nella convenzione perfezionata con l'Ente di governo d'Ambito competente per la gestione del Servizio Idrico Integrato;

- nel contratto di concessione d'uso reti ed impianti tra la Società e gli Enti Locali soci.
12. Il servizio di cui al precedente comma 1, lett. b) viene svolto per tutti gli Enti Locali soci secondo le condizioni e le modalità contenute:
    - nel contratto di servizio perfezionato con l'Ente di Governo d'Ambito competente per la gestione del Servizio Integrato Rifiuti.
  13. Il servizio di cui al precedente comma 1, lett. c), viene svolto per gli Enti Locali soci secondo le stesse condizioni e le identiche modalità contenute nel contratto di concessione d'uso reti ed impianti tra la Società e gli Enti Locali soci.
  14. Stante la natura di società pubblica affidataria di servizi "in house" da svolgere sotto il diretto controllo della proprietà pubblica la Società non potrà partecipare a procedure di evidenza pubblica per l'affidamento di ulteriori servizi pubblici bandite da enti non soci, né potrà conseguire affidamenti di servizi pubblici da soggetti diversi dai Comuni soci.

### **Titolo III CAPITALE SOCIALE – AZIONI – OBBLIGAZIONI**

#### **Art. 6 – Capitale sociale**

1. Il capitale sociale è determinato in € 57.723.902,00 rappresentato da n° 57.723.902 azioni ordinarie e può essere liberato mediante conferimento di tutti gli elementi dell'attivo suscettibili di valutazione economica.
2. Le azioni possono appartenere solo ed esclusivamente ad Enti Locali al fine di mantenere il controllo finanziario e gestionale della Società; è pertanto esclusa la partecipazione di soggetti privati.
3. Possono essere soci gli Enti Locali degli ambiti individuati per i servizi di cui al precedente art. 5 lett. a) e b).
4. Il capitale sociale potrà essere costituito o aumentato anche tramite conferimenti in natura (ivi compresi i diritti su tal beni, ramidi' attività o complessi aziendali) ed i crediti, ai sensi del Codice Civile.
5. Il capitale sociale può essere aumentato o diminuito con deliberazione dell'Assemblea straordinaria e dalle condizioni e termini da questastabiliti, nel rispetto delle disposizioni del Codice Civile ed el presente statuto.
6. In sede di aumento di capitale, -  
salvo diversa deliberazione dell'Assemblea assunta con la maggioranza di cui all'art. 2441 C.C. - è riservato agli azionisti il diritto di opzione, in proporzione al numero di azioni effettivamente detenute e comerelevabile dal Libro dei Sociali data della deliberazione di aumento. Gli amministratori rispondono solidariamente per i danni recati ai soci e ai terzi dalla circolazione di azioni che, non essendo state interamente liberate, non hanno in sostanza alcun contenuto patrimoniale.

7. I versamenti sugli aumenti di capitale potranno effettuarsi quanto al 25% (venticinque per cento) all'atto della sottoscrizione e i restanti si richiama dal Consiglio di Amministrazione e secondo modalità indicate dallo stesso. A carico dei ritardatori nei pagamenti decorreranno gli interessi nella misura legale, salvo il diritto degli amministratori di avvalersi delle facoltà loro concesse dall'art. 2344 C.C..

8. I soci, se richiesti dal Consiglio di Amministrazione, potranno versare alla Società somme in conto capitale, effettuare finanziamenti fruttiferi o infruttiferi di interessi, anche non proporzionalmente alle azioni detenute nei limiti delle disposizioni vigenti in materia.

### *Art. 7 – Azioni, soci e loro domicilio*

1. Le azioni non sono materialmente emesse ed i loro eventuali trasferimenti si perfezionano mediante annotazione sul Libro dei Soci della Società.
2. Le azioni conferiscono ai loro possessori eguali diritti.
3. Le azioni sono indivisibili e ognuna di esse dà diritto a un voto in Assemblea, salvo in caso di emissione di speciali categorie di azioni con voto limitato.
4. La qualità di azionista costituisce di per sé sola, adesione all'atto costitutivo ed allo statuto della Società.
5. Il domicilio dei soci è quello risultante dal Libro dei Soci; i soci hanno l'obbligo di comunicare eventuali variazioni, valendo in difetto le risultanze del Libro medesimo.

### *Art. 8 – Trasferimento di azioni e diritto di prelazione*

1. Il trasferimento delle azioni e/o dei diritti di opzione opera solo tra gli Enti Locali soci.
2. L'Ente Locale socio che intenda trasferire, nei limiti previsti dal precedente comma, in parte, a qualsiasi titolo, anche gratuito, le proprie azioni, ovvero i diritti di opzione sulle emittenti azioni in caso di aumento del capitale sociale, dovrà darne previa comunicazione, con lettera inviata tramite raccomandata a.r. o posta elettronica certificata (pec) al Presidente del Consiglio di Amministrazione, specificando il numero offerto, l'Ente o gli Enti disposti all'acquisto, il prezzo e le condizioni di vendita. Il Presidente del Consiglio di Amministrazione provvederà a darne comunicazione a tutti i soci entro 10 giorni dal ricevimento.
3. I soci che intendono esercitare il diritto di prelazione entro 30 giorni dal ricevimento della comunicazione di cui al comma precedente dovranno manifestare, a mezzo lettera inviata tramite raccomandata a.r. o posta elettronica certificata (pec) indirizzata al Presidente del Consiglio di Amministrazione, la propria incondizionata volontà di acquistare, in tutto o in parte, le azioni o i diritti di opzione offerti in vendita. Il Presidente del Consiglio di Amministrazione, entro 10 giorni dal ricevimento, provvederà a dare comunicazione

- all'offerente e a tutti i soci, a mezzo lettera inviata tramite raccomandata a.r. o posta elettronica certificata (pec), delle proposte di acquisto pervenute.
4. Nel caso in cui l'offerta venga accettata da più soci, le azioni o i diritti di opzione offerti in vendita verranno attribuiti ad essi in proporzione alla rispettiva partecipazione al capitale della Società.
  5. Qualora nessun Ente Locale socio eserciti nei limiti e con le procedure di cui ai precedenti commi il diritto di prelazione, le azioni saranno trasferibili ad altri Enti Locali, a condizioni non inferiori a quelle indicate nella offerta e previo esperimento della procedura di cui al successivo articolo 9.
  6. L'eventuale alienazione di azioni private è inefficace verso la Società, non dà diritto di iscrizione nel Libro dei Soci né diritto al voto in Assemblea, e comporta la revoca degli affidamenti diretti.

### **Art. 9 - Clausola di gradimento**

1. Il trasferimento di azioni e/o di diritti di opzione ad altri Enti Locali soci è comunque subordinato all'ottenimento del gradimento dell'Assemblea dei Soci.
2. Il gradimento si intende concesso qualora non si pervenuto ricorso scritto entro 30 giorni dalla comunicazione di vendita, inviata con lettera raccomandata a.r., o tramite posta elettronica certificata (pec) ai sensi del precedente articolo 8.
3. In caso di iniezione del gradimento da parte dell'Assemblea, è previsto a carico della Società l'obbligo di acquisto fermo stando quanto previsto dall'art. 2357 C.C..
4. Sono inefficaci, nei confronti della Società, tutti gli atti di trasferimento di azioni e/o di diritti di opzione posti in essere in violazione del presente e del precedente articolo 8.

### **Art. 10 - Patrimoni destinati**

1. La Società può costituire patrimoni destinati ad uno specifico affare, ai sensi degli artt. 2447 bis e successivi del Codice Civile.
2. La deliberazione costitutiva è adottata dall'Assemblea straordinaria con le maggioranze previste nel Codice Civile e nel presente statuto.

### **Art. 11 - Obbligazioni**

1. La Società può emettere obbligazioni ordinarie, al portatore o nominative. Possono essere emesse obbligazioni convertibili e non convertibili ai sensi degli artt. 2410 e 2420 bis del Codice Civile.

2. La Società ha altresì facoltà di emettere strumenti finanziari di partecipazione all'affare di cui al precedente articolo 10, con la specifica indicazione dei diritti che attribuiscono. La deliberazione è adottata dall'Assemblea straordinaria.

## **TITOLO IV ORGANI DELLA SOCIETA'**

### **Art. 12 – Organi**

1. Sono organi della Società:
  - l'Assemblea dei soci;
  - il Consiglio di Amministrazione,
  - il Presidente del Consiglio di Amministrazione;
  - il Collegio Sindacale.

## **TITOLO V**

### **ASSEMBLEA DEI SOCI**

#### **Art. 13 – Assemblea dei soci**

1. L'Assemblea dei soci è costituita da tutti gli azionisti e rappresenta l'universalità dei soci; le sue deliberazioni, assunte in conformità alla legge ed al presente statuto, obbligano tutti i soci, ancorché assenti o dissenzienti.
2. L'Assemblea è ordinaria o straordinaria a norma di legge.
3. Le Assemblee speciali sono regolate dalle disposizioni di legge.
4. L'Assemblea è di regola convocata presso la sede legale, salva diversa determinazione del Consiglio di Amministrazione, purché in Italia.

#### **Art. 14 – Convocazione**

1. L'Assemblea è convocata, ai sensi di legge, dal Consiglio di Amministrazione nella persona del Presidente o d'ichi ne fa le veci, con l'indicazione del giorno, dell'ora, dell'luogo dell'adunanza e dell'elenco delle materie da trattare, mediante avviso comunicato ai soci tramite posta elettronica certificata (pec) o comunque con mezzi che garantiscono la prova dell'avvenuto ricevimento, almeno 8 (otto) giorni prima dell'Assemblea.
2. L'Assemblea è, altresì, convocata su iniziativa di almeno 10 (dieci) Enti Locali soci per la trattazione di argomenti inerenti a pretese o diritti della Società sugli Enti Locali derivanti dai contratti di concessione d'uso o per proporre iniziative attuative del controllo sui



contratti stessi.

3. Nell'avviso di convocazione può essere fissato il giorno ed il luogo per la seconda convocazione; se l'Assemblea è andata deserta, in mancanza della predetta fissazione, l'Assemblea deve essere riconvocata entro 30 (trenta) giorni dalla data della prima.
4. In mancanza delle suddette formalità, l'Assemblea è regolarmente costituita quando è presente o rappresentato l'intero capitale sociale e partecipa all'Assemblea la maggioranza dei componenti il Consiglio di Amministrazione e il Collegio Sindacale. Tuttavia, in tale ipotesi, ciascuno dei partecipanti può opporsi alla discussione degli argomenti sui quali non si ritenga sufficientemente informato e dovrà essere data tempestiva comunicazione delle deliberazioni assunte ai componenti il Consiglio di Amministrazione e il Collegio Sindacale non presenti.
5. Le riunioni possono essere tenute anche in video o tele – conferenza, a condizione che tutti i partecipanti possano essere identificati e sia loro consentito di seguire la discussione, di ricevere, visionare documenti, di intervenire su tutti gli argomenti nonché di partecipare alle votazioni. Nel rispetto di tali requisiti, l'Assemblea si considera tenuta nel luogo in cui si trovano contemporaneamente il Presidente ed il Segretario.

#### **Art. 15 – Intervento e voto**

1. Hanno diritto di intervenire all'Assemblea gli azionisti iscritti al Libro dei Soci.
2. Il diritto all'intervento in Assemblea ed all'esercizio del voto potrà essere validamente esercitato anche tramite mezzi di comunicazione. E' altresì ammessa l'espressione del diritto di voto tramite corrispondenza (pec, racc.). In tale caso, chi esprime il voto per corrispondenza, si considera intervenuto in Assemblea.
3. Ogni azionista ha diritto ad un voto per ciascuna azione avente diritto di voto.
4. I soci possono farsi rappresentare nell'Assemblea mediante delega scritta ai sensi e per gli effetti dell'art. 2372 C.C. e nei limiti ivi previsti.
5. Il diritto di voto non può essere esercitato nei casi in cui il votante abbia, per conto proprio o di terzi, un interesse in conflitto con quello della Società ai sensi dell'art. 2373 C.C..

#### **Art. 16 – Presidenza**

1. L'Assemblea è presieduta dal Presidente del Consiglio di Amministrazione o, in caso di sua assenza o impedimento, da altra persona scelta tra i soci presenti.
2. Il Presidente è assistito da un Segretario nominato dall'Assemblea e da un notaio nelle Assemblee straordinarie.
3. Le deliberazioni prese dall'Assemblea sono accertate per mezzo di verbali sottoscritti dal Presidente ed dall'Assemblea ed dal Segretario.

4. I verbali delle Assemblee straordinarie sono redatti da un notaio.
5. Spetta al Presidente constatare la validità dell'Assemblea ed il diritto di intervento all'Assemblea medesima, anche per delega.

## *Art. 17 – Assemblea ordinaria – Compiti*

1. L'Assemblea Ordinaria è convocata per l'approvazione del budget, per la verifica dell'andamento gestionale sulla base della illustrazione del preconsuntivo, nonché entro 120 (centoventi) giorni dalla chiusura dell'esercizio sociale per l'approvazione del bilancio oppure entro 180 (centoottanta) giorni qualora sussistano i presupposti di legge. In questi casi gli amministratori segnalano nella relazione prevista dall'art. 2248 C.C. le ragioni della dilazione come previsto dall'art. 2364 C.C..
2. L'Assemblea ordinaria è, altresì, convocata ogni volta che il Consiglio di Amministrazione lo ritenga opportuno e quando ne viene fatta domanda nei casi previsti dal precedente art. 14, 2° comma o, in difetto, dal Collegio Sindacale con l'indicazione, in ogni caso, delle materie da trattare.
3. In mancanza, su istanza dei soci, la convocazione dell'Assemblea è ordinata con decreto del Presidente del Tribunale, con designazione della persona chiamata a presiederla.
4. L'Assemblea ordinaria:
  - determina il numero dei componenti del Consiglio di Amministrazione secondo i limiti stabiliti dalla normativa vigente;
  - nomina e revoca gli amministratori;
  - nomina il Presidente del Consiglio di Amministrazione;
  - nomina e revoca i componenti del Collegio Sindacale eleggendo tra loro il Presidente;
  - determina il compenso degli amministratori e dei sindaci nei limiti stabiliti dalla normativa vigente;
  - delibera in ordine all'azione di responsabilità contro gli amministratori, i componenti il Collegio Sindacale, i liquidatori ed in ordine alla rinuncia e transazioni su tali azioni;
  - nomina e revoca il soggetto incaricato di effettuare la revisione legale dei conti;
  - delibera in ordine al gradimento per il trasferimento di azioni e/o diritti di opzione ad altri Enti Locali non soci;
  - approva il budget comprensivo della relazione previsionale e programmatica contenente i programmi di investimento nonché il piano industriale annuale;
  - verifica l'andamento della gestione sulla base della illustrazione del preconsuntivo;
  - approva il bilancio di esercizio;
  - approva la ripartizione degli utili nonché la copertura di eventuali perdite;
  - approva l'alienazione e/o l'acquisto di aziende e/o rami d'azienda per importi

- superiori ad € 1.500.000;
- approva l'acquisto e vendita di immobili per importi superiori ad € 1.500.000;
  - approva l'acquisto e vendita di partecipazioni azionarie di controllo e/o costituzione di società per importi superiori ad € 1.000.000;
  - approva l'emissione di obbligazioni non convertibili;
  - approva progetti di fusione e/o scissione;
  - approva contratti di concessione d'uso reti ed impianti strettamente connessi all'oggetto sociale;
  - approva i contratti di servizio e tutti i contratti e gli atti negoziali che regolano il rapporto tra la Società e gli Enti Locali soci;
  - approva i criteri di nomina del Direttore Generale.
- vigila sull'effettivo esercizio del controllo analogo sia in termini strutturali sia funzionali da parte dei rappresentanti della Società in seno all'Assemblea delle società partecipate o controllate dalla stessa che operano in regime di *houseproviding* attraverso la verifica semestrale dell'assunzione a maggioranza delle deliberazioni, oltre che sulle materie disciplinate dal codice civile, sulle seguenti ulteriori materie non disciplinate dal codice civile, al fine della verifica della legittimazione dell'affidamento in house indiretto:
- a) approvazione del budget comprensivo della relazione previsionale e programmatica contenente i programmi di investimento nonché il piano industriale annuale;
  - b) verifica dell'andamento della gestione sulla base dell'illustrazione del preconsuntivo con analisi degli scostamenti rispetto al bilancio di previsione;
  - c) decisione sugli investimenti superiori ad euro 1.000.000,00 non previsti nel budget annuale.

L'Assemblea delibera inoltre sugli altri argomenti sottoposti al suo esame dagli amministratori nonché sulle materie riservate alla sua esclusiva competenza dalla legge e dal presente statuto della Società.

### ***Art. 18 – Assemblea ordinaria: quorum costitutivi e deliberativi***

1. L'Assemblea ordinaria, in prima convocazione, è regolarmente costituita, quando è rappresentato, in proprio o per delega, almeno il 51% (cinquantuno per cento) del capitale sociale e, in seconda convocazione, qualunque sia la parte del capitale sociale rappresentato dai soci intervenuti.
2. In entrambi i casi, essa delibera con il voto favorevole di tanti soci che rappresentino più del 51% (cinquantuno per cento) del capitale rappresentato, fatta eccezione per le deliberazioni riguardanti le seguenti materie, che sono validamente adottate se assunte a maggioranza assoluta del capitale rappresentato e a maggioranza dei soci presenti in Assemblea:
  - nomina, revoca e sostituzione degli amministratori, dei componenti il Collegio

- Sindacale e del Presidente del Collegio Sindacale;
- delibera in ordine al gradimento per il trasferimento di azioni e/o diritti di opzione ad altri Enti Locali non soci;
  - approvazione del budget, comprensivo della relazione previsionale e programmatica contenente i programmi di investimento nonché il piano industriale annuale, fatta salva la necessaria e definitiva approvazione dei competenti Enti di governo dell'Autorità dell'Ambito, limitatamente agli investimenti inerenti i servizi;
  - approvazione del bilancio di esercizio;
  - alienazione e/o acquisto di aziende e/o rami d'azienda per importi superiori ad € 1.500.000;
  - acquisto e vendita di partecipazioni azionarie di controllo e/o costituzione di società per importi superiori ad € 1.000.000;
  - emissione di obbligazioni non convertibili;
  - approvazione progetti di fusione e/o scissione;
  - approvazione contratti di concessione d'uso reti ed impianti strettamente connessi all'oggetto sociale;
  - approvazione dei contratti di servizio e di tutti i contratti e gli atti negoziali che regolano il rapporto tra la Società e gli Enti Locali soci;
  - vigila sull'effettivo esercizio del controllo analogo sia in termini strutturali sia funzionali da parte dei rappresentanti della Società in seno all'Assemblea delle società partecipate o controllate dalla stessa che operano in regime di houseproviding attraverso la verifica semestrale dell'assunzione a maggioranza delle deliberazioni, oltre che sulle materie disciplinate dal codice civile, sulle seguenti ulteriori materie non disciplinate dal codice civile, al fine della verifica della legittimazione dell'affidamento in house indiretto:
    1. approvazione del budget comprensivo della relazione previsionale e programmatica contenente i programmi di investimento nonché il piano industriale annuale;
    2. verifica dell'andamento della gestione sulla base dell'illustrazione del preconsuntivo con analisi degli scostamenti rispetto al bilancio di previsione;
    3. decisione sugli investimenti superiori ad euro 1.000.000,00 non previsti nel budget annuale.

### *Art 19 – Nomina delle cariche sociali*

1. Salvo una diversa delibera unanime dell'Assemblea, la nomina delle cariche sociali avviene sulla base di liste e secondo modalità tali da garantire che il genere meno rappresentato ottenga almeno un terzo dei componenti di ciascun organo ai sensi della normativa vigente.
2. A tal fine l'Assemblea dovrà essere convocata, nelle modalità di cui al precedente articolo

14 in deroga al comma 2 dell'art. 2366 C.C.. A pena della nullità delle deliberazioni ai sensi dell'art. 2379 C.C., l'ordine del giorno dovrà contenere tutte le materie da trattare, che non potranno essere modificate o integrate in sede assembleare. Le liste potranno essere presentate da soci che rappresentino almeno l'1% (uno per cento) delle azioni aventi diritto di voto nell'Assemblea ordinaria e saranno rese pubbliche mediante deposito presso la sede sociale.

3. Ogni socio può presentare o concorrere a presentare una sola lista. I soci aderenti a uno stesso patto di sindacato possono presentare e votare una sola lista. Le adesioni e i voti espressi in violazione di tale divieto non sono attribuibili ad alcuna lista.
4. Unitamente alle liste, dovranno essere depositate, a cura degli azionisti proponenti, le accettazioni irrevocabili dell'incarico da parte dei candidati (condizionate alle loro nomine), l'autodichiarazione ai sensi del DPR 445/2000 sull'insussistenza di cause di ineleggibilità, decadenza, incompatibilità e/o inconferibilità alla ricopertura della carica, ai sensi della normativa vigente in materia, nonché il curriculum vitae debitamente datato e sottoscritto.
5. Nessuno può essere candidato in più di una lista. L'accettazione della candidatura in più di una lista è causa di ineleggibilità assoluta. Ogni azionista ha diritto di votare una sola lista. Verranno eletti i candidati della lista che avrà ottenuto più voti. In caso di parità di voti di lista si procederà a nuova votazione. Le modalità di elezione sono idonee a garantire il rispetto delle previsioni di legge circa l'equilibrio di genere. Qualora non risulti un numero intero di componenti appartenenti al genere meno rappresentato, tale numero è arrotondato per eccesso all'unità superiore.
6. I neo eletti dovranno depositare presso la Società l'accettazione della nomina conferita e l'autodichiarazione di cui al comma 4.

## ***Art. 20 – Assemblea straordinaria – Compiti – Quorum costitutivi e deliberativi***

1. L'Assemblea straordinaria è convocata in tutti i casi previsti dalla legge.
2. L'Assemblea straordinaria delibera:
  - sulle modifiche dell'atto costitutivo e dello Statuto, ivi comprese le operazioni di fusione, scissione e trasformazione;
  - sulla nomina, revoca e sostituzione dei liquidatori;
  - sulla determinazione dei poteri dei liquidatori;
  - sull'emissione di obbligazioni convertibili;
  - sulla proroga o scioglimento della Società;
  - sulla revoca dello stato di liquidazione.

3. La costituzione dell'Assemblea straordinaria e le sue deliberazioni sono disciplinate dalle norme contenute negli articoli 2368 e 2369 del Codice Civile, fatta eccezione per il quorum deliberativo richiesto per la valida assunzione di deliberazioni relative alla nomina, revoca, sostituzione dei liquidatori nonché revoca dello stato di liquidazione o che comportino modifiche dello Statuto e dell'atto costitutivo e sulla proroga o scioglimento della Società; tali delibere sono validamente assunte, in prima convocazione con il voto favorevole di tanti soci che rappresentino almeno i 2/3 (due terzi) del capitale sociale e della maggioranza assoluta dei soci ed in seconda convocazione con il voto favorevole di tanti soci che rappresentino almeno i 2/3 (due terzi) del capitale sociale e della maggioranza dei 2/3 (due terzi) dei soci presenti in Assemblea.

### ***Art. 21 – Poteri informativi dei Soci***

1. I Soci, in persona del proprio rappresentante legale, hanno diritto di avere dagli amministratori notizie ed informazioni sulla gestione, nonché ottenere la visione dei libri sociali e della documentazione inerente l'amministrazione della Società.

## ***Titolo VI AMMINISTRAZIONE***

### ***Art. 22 – Consiglio di Amministrazione***

1. La Società è amministrata da un Consiglio di Amministrazione composto da un numero di membri non inferiore a 3 e non superiore a 5, la cui precisa determinazione è riservata all'Assemblea, all'atto della nomina.
2. La nomina degli amministratori e del Presidente spetta all'Assemblea, salvo per i primi amministratori nominati nell'atto costitutivo. La composizione del Consiglio di Amministrazione dovrà rispettare l'equilibrio tra i generi ai sensi della normativa vigente.
3. Potranno essere nominati amministratori anche non soci.
4. Gli amministratori durano in carica tre esercizi e sono rieleggibili.
5. Non possono ricoprire la carica di amministratore coloro che:
- sitrovino nelle situazioni di cui all'art. 2382 C.C.;
  - abbiano svolto funzioni di amministrazione in enti successivamente sottoposti a procedure concorsuali e due esercizi precedenti all'assoggettamento alle procedure. Il divieto avrà la durata di tre anni dalla data di assoggettamento alle procedure;
  - abbiano un contenzioso con la Società o siano titolari, soci amministratori, dipendenti, o non poteri di rappresentanza o di coordinamento di imprese esercenti attività concorrenti o comunque connesse con i servizi svolti dalla Società.

6. Gli amministratori sono sempre revocabili dall'Assemblea che li ha eletti, salvo il diritto al risarcimento dei danni, se la revoca avviene senza giusta causa.
7. Costituiranno giusta causa di revoca degli amministratori i significativi e ingiustificati scostamenti dai risultati conseguiti, rispetto a quelli programmati, nonché dai piani e indirizzi approvati dall'Assemblea dei soci.
8. Gli amministratori hanno l'obbligo di mettere a disposizione dei soci, almeno 15 gg. prima della data fissata per l'Assemblea, tutti gli atti fondamentali (piani strategici, piani finanziari, budget, etc.).
9. Gli amministratori dovranno inviare ai soci un report trimestrale, nonché copie della proposta di budget, del bilancio di esercizio e del programma annuale e triennale dell'attività della Società per consentire l'esercizio delle funzioni di controllo.

### ***Art. 23 – Sostituzione degli amministratori.***

1. Se, per dimissioni o altra causa, vengano a mancare nel corso dell'esercizio uno o più amministratori, il Consiglio provvede alla loro sostituzione, nell'ambito della lista cui appartengono gli amministratori cessati, e con le modalità di cui all'art. 2386 C.C. e nel rispetto della quota di cui al comma 1 dell'art. 2 del D.P.R. n. 251 del 30.11.2012 e s.m.i..
2. I consiglieri, così nominati, restano incaricati fino alla prossima Assemblea e quelli nominati dall'Assemblea durano in carica per il tempo che avrebbero dovuto rimanere vigili amministratori da essi sostituiti.
3. Se però vien meno la metà o più degli amministratori eletti, si intende decaduto l'intero Consiglio di Amministrazione e deve convocarsi d'urgenza dal Collegio Sindacale, l'Assemblea per l'nuovo nome in base all'art. 18 del presente statuto.
4. Qualora un amministratore sia revocato, non avrà diritto ad alcun indennizzo, salvo che la revoca intervienga senza giusta causa.

### ***Art. 24 – Riunioni del Consiglio di Amministrazione – Convocazione e quorum costitutivi e deliberativi***

1. Il Consiglio di Amministrazione si riunisce negli uffici della Società su convocazione del Presidente tutte le volte che lo stesso ritenga opportuno, oppure quando ne sia fatta richiesta al Presidente o al Presidente delegato, o dalla maggioranza del Consiglio di Amministrazione o dal Collegio Sindacale.
2. Le sedute del Consiglio di Amministrazione sono valide se è presente la maggioranza assoluta dei componenti incaricati. Per la validità delle sedute a cui è presente solo la metà più uno dei componenti (compreso il Presidente), è necessaria la presenza del Presidente.
3. La convocazione è fatta dal Presidente o, in caso di assenza o impedimento, dal membro

del Consiglio più anziano di età, mediante avviso, comunicato con mezzi che garantiscano la prova dell'avvenuto ricevimento, almeno 3 (tre) giorni prima dell'adunanza, a ciascun amministratore e sindaco effettivo.

4. La convocazione potrà essere fatta entro lo stesso termine, anche mediante posta elettronica, all'indirizzo notificato alla Società. A tal fine il Presidente verificherà mediante l'elenco fornito dal fornitore di accessi internet (provider) che tutti gli amministratori e sindaci abbiano ricevuto l'avviso. In caso di urgenza la convocazione può essere fatta per telegramma o via telex o posta elettronica almeno 24 ore prima.
5. Le sedute convocate senza il rispetto delle predette formalità sono valide se sono presenti tutti i consiglieri e tutti i sindaci effettivi. In tal caso, a richiesta anche di uno solo consigliere di Amministrazione, la trattazione di uno o più argomenti all'ordine del giorno deve essere rinviata alla seduta successiva.
6. La trattazione di argomenti non inclusi nell'ordine del giorno è ammessa se sono presenti e consentite tutti i consiglieri.
7. Le riunioni del Consiglio di Amministrazione sono valide se è presente la maggioranza dei componenti incaricati.
8. Le riunioni del Consiglio di Amministrazione possono essere tenute anche in video-conferenza o in teleconferenza, a condizione che tutti i partecipanti possano essere identificati e individuati in ogni momento del collegamento, sia loro consentito di seguire la discussione, di ricevere, trasmettere e/o visionare documenti, intervenire oralmente ed in tempo reale su tutti gli argomenti, nonché di deliberare con contestualità. Verificatisi questi requisiti, il Consiglio di Amministrazione è considerato tenuto nel luogo in cui si deve trovare simultaneamente il Presidente ed il Segretario.
9. Il Presidente verifica e regola la costituzione del Consiglio di Amministrazione, dirige e regola la discussione e stabilisce le modalità di votazione.
10. Le deliberazioni devono essere adottate per appello nominale o per alzata di mano.
11. I consiglieri che, pur non essendo impediti a votare, dichiarano di astenersi dal votare, non vengono computati nel numero di presenti; essi sono invece computati tra i presenti ai fini della determinazione del numero legale per la validità della seduta.
12. Le deliberazioni del Consiglio di Amministrazione sono prese a maggioranza assoluta dei presenti; in caso di parità sarà determinante il voto del Presidente.
13. Devono essere assunte con la maggioranza assoluta dei consiglieri incaricati le deliberazioni concernenti:
  - proposta all'Assemblea degli indirizzi strategici aziendali;
  - proposta all'Assemblea dei piani finanziari e dei programmi di investimento aziendali;
  - acquisto o vendita di immobili per importi superiori ad € 1.500.000;



- proposta all'Assemblea di alienazione e/o acquisto di aziende e/o ramo di azienda per importi superiori ad € 1.500.000;
  - prestazioni di garanzia a mutui per importi superiori ad € 1.500.000;
  - proposta all'Assemblea di acquisto e/o vendita di partecipazioni azionarie di controllo e/o costituzione di società per importi superiori ad € 1.000.000;
  - designazione di rappresentanti della Società in seno agli organi amministrativi di società partecipate;
  - definizione della macrostruttura organizzativa aziendale;
  - nomina, sospensione e licenziamento dei dirigenti;
  - proposta all'Assemblea di emissione di obbligazioni non convertibili;
  - proposta all'Assemblea di aumento del capitale sociale;
  - proposta all'Assemblea di riduzione del capitale;
  - proposta all'Assemblea della bozza dei contratti di concessione d'uso e di impianti, dei contratti di servizio e di tutti i contratti di affiliazione che regolano il rapporto tra la Società e gli Enti Locali soci;
  - redazione della proposta all'Assemblea del progetto di fusione o scissione.
14. I verbali delle sedute del Consiglio di Amministrazione vengono redatti dal Segretario nominato dal Consiglio stesso anche al di fuori dei suoi membri. In caso di assenza o impedimento del Segretario, sarà designato un sostituto a chi presiede la seduta. I verbali vengono sottoscritti dal Segretario e dal Presidente e raccolti in un apposito registro.
15. In caso di urgente costituzione in giudizio per assolvere alla difesa e assistenza legale della Società chiamata in causa da terzi, ovvero per procedere all'attivazione di apposito procedimento avverso terzi, la relativa delibera di incarico al Responsabile dell'Avvocatura della Società potrà essere adottata come provvedimento del Presidente e, successivamente, ratificata dal Consiglio di Amministrazione, nella prima seduta utile. Identica procedura potrà essere adottata, in casi eccezionali, diversi dal primo paragrafo, in cui l'improcrastinabile necessità di provvedere non consenta di attendere la data prevista della successiva seduta del Consiglio di Amministrazione.

## ***Art. 25 – Poteri del Consiglio di Amministrazione – Deleghe***

1. Il Consiglio di Amministrazione è investito di tutti i poteri per la gestione ordinaria della Società, per il raggiungimento degli scopi sociali che non siano dal presente statuto riservate direttamente all'Assemblea dei soci.
2. Il Consiglio può nominare e delegare le proprie attribuzioni, nei limiti delle vigenti disposizioni di legge, ad un Amministratore delegato. Ai fini della nomina l'eventuale Amministratore delegato deve possedere comprovate attitudini ed esperienze professionali a livello manageriale nella gestione di imprese industriali.

3. Il Consiglio può nominare, anche fra persone estranee al Consiglio stesso, procuratori speciali e mandatari in genere per determinati atti o categorie di atti, determinandone le competenze ed i compensi.
4. All'Amministratore delegato, al Direttore Generale ed ai procuratori speciali di cui ai precedenti commi, qualora nominati, spetta la rappresentanza della Società nei limiti della delega conferita. Il Consiglio di Amministrazione determinerà i compensi ad essi spettanti.
5. Non sono delegabili le materie di cui all'art. 24, comma 13.

## **Art. 26 – Presidente**

1. Il Presidente del Consiglio di Amministrazione è il legale rappresentante della Società e viene nominato dall'Assemblea ordinaria.
2. Il Presidente esercita le attribuzioni previste dalla legge e dal presente statuto, nonché tutte quelle delegate dal Consiglio di Amministrazione. In particolare, rientrano fra i compiti del Presidente l'attuazione degli indirizzi strategici in materia societaria e in materia di politica industriale e finanziaria.
3. In caso di assenza o impedimento del Presidente, il potere di rappresentanza e firma spetta all'amministratore appositamente incaricato ovvero, se le assenze o gli impedimenti non sono prevedibili, all'amministratore più anziano di età.
4. Per categorie di atti o per singoli atti od affari, il potere di rappresentanza della Società e la relativa firma possono essere conferiti a persona diversa rispetto a quanto indicato al comma 3, con firma disgiunta o congiunta.

## **Art. 27 – Direttore Generale**

1. La nomina del Direttore Generale è fatta dal Consiglio di Amministrazione, comprensiva di durata e compenso, sulla base di criteri sottoposti dal Consiglio di Amministrazione all'approvazione dell'Assemblea. Ai fini della nomina il Direttore Generale deve possedere comprovate attitudini ed esperienze professionali a livello manageriale nella gestione di imprese industriali con preferenza di imprese di pubblici servizi.
2. Il Direttore Generale, qualora nominato, esercita i poteri di ordinaria amministrazione che gli sono delegati dal Consiglio di Amministrazione entro i limiti di cui all'art. 24 del presente statuto, fatte salve le attribuzioni espressamente riservate dalla legge al Consiglio medesimo.

In tale ambito il Direttore Generale:

- assiste, senza diritto di voto, alle sedute del Consiglio di Amministrazione e ne esegue le deliberazioni;

- provvede, nel rispetto e in coerenza con la macrostruttura aziendale delineata dal Consiglio di Amministrazione e secondo le procedure stabilite dallo stesso, all'assunzione del personale;
  - provvede alla gestione ed al coordinamento del personale;
  - provvede alla gestione operativa della Società;
  - adotta i provvedimenti per migliorare l'efficienza e la funzionalità dei vari servizi aziendali e per il loro organico sviluppo;
  - firma la corrispondenza e gli atti che non siano di competenza del Presidente;
  - propone al Consiglio di Amministrazione il budget per il successivo esercizio;
  - redige relazioni trimestrali sull'andamento economico e finanziario della Società e predisponde la proposta di bilancio d'esercizio;
  - acquista materie prime e prodotti e vende gli stessi nell'ambito della gestione ordinaria, nei limiti stabiliti dal Consiglio di Amministrazione.
3. Ai sensi dell'art. 2396 del Codice Civile al Direttore Generale si applicano le disposizioni che regolano la responsabilità degli amministratori in relazione ai compiti affidati.

## *Titolo VII* **COLLEGIO SINDACALE**

### *Art. 28 – Collegio Sindacale*

1. Salvo per il primo Collegio nominato nell'atto costitutivo, l'Assemblea elegge il Collegio Sindacale costituito da tre membri effettivi e due membri supplenti in possesso dei requisiti di legge. La composizione del Collegio Sindacale dovrà rispettare l'equilibrio tra i generi ai sensi della normativa vigente. Il medesimo equilibrio si applica anche ai sindaci supplenti.
2. I sindaci durano in carica secondo quanto previsto dall'art. 2400 C.C. e sono rieleggibili.
3. Il compenso è stabilito dall'Assemblea secondo le tariffe professionali in vigore.
4. In caso di cessazione dalla carica di un sindaco subentrano i supplenti secondo l'ordine di nomina atto a garantire il rispetto della quota, di cui alla normativa sull'equilibrio di genere, e rimangono in carica fino alla prima Assemblea utile.

### *Art. 29- Revisione legale dei conti*

1. La revisione legale dei conti è esercitata a scelta dell'Assemblea Ordinaria dei soci da un revisore legale dei conti o da una società di revisione legale iscritti nell'apposito registro; l'Assemblea, su proposta motivata dell'organo di controllo, conferisce l'incarico di

revisione legale dei conti e determina il corrispettivo spettante al revisore legale o alla società di revisione legale per l'intera durata dell'incarico e gli eventuali criteri per l'adeguamento di tale corrispettivo durante l'incarico.

2. Si applicano le disposizioni previste in materia di incompatibilità e decadenza.

## **Titolo VIII**

### **BILANCIO E UTILI**

#### **Art. 30 – Esercizio sociale – Bilancio**

1. L'esercizio sociale si chiude al 31 dicembre di ogni anno.
2. Il Consiglio di Amministrazione provvede, entro i termini e in conformità della legge, alla compilazione del bilancio d'esercizio.
3. L'Assemblea per l'approvazione del bilancio deve essere convocata entro 120 (centoventi) giorni dalla chiusura dell'esercizio o, entro 180 (centoottanta) giorni qualora sussistano i presupposti di legge e/o quando, a giudizio dell'Organo Amministrativo, si siano verificati:
  - problemi di carattere amministrativo legati all'utilizzo di hardware e software;
  - inconvenienti di tipo organizzativo connessi a motivi di salute, di forza maggiore o comunque non dipendenti dalla volontà dell'Organo Amministrativo;
  - eventi legati a sopravvenute operazioni societarie di natura straordinaria, che comportino aggravio di normali operazioni necessarie alla redazione del bilancio;
  - ritardo causato dal recepimento di novità legislative.
4. Anche a tutela degli interessi collettivi, il bilancio d'esercizio sarà sottoposto a certificazione da parte di primarie società iscritte nell'albo speciale tenuto dalla Consob.

#### **Art. 31 – Ripartizione degli utili**

1. Dagli utili netti risultanti dal bilancio viene dedotto il 5% (cinque per cento) da assegnare alla riserva legale, fino a che questa non abbia raggiunto il 20% (venti per cento) del capitale sociale, ed il 5% (cinque per cento) da assegnare a riserva straordinaria.
2. La destinazione degli eventuali utili residui, nonché la copertura di eventuali perdite, vengono stabilite mediante delibera dell'Assemblea ordinaria.

#### **Art. 32 – Controllo analogo sulle società partecipate in house providing**

1. Per l'esercizio dell'influenza dominante sugli obiettivi strategici e sulle decisioni più significative in materia di programmazione e pianificazione sulle società partecipate che

operano in regime di houseproviding, la Società esercita un controllo funzionale, strutturale, gestionale e finanziario analogo a quello che i propri Soci esercitano sui propri servizi che si esplica sia attraverso la conformazione delle attività di programmazione, gestione e rendicontazione nelle forme disciplinate dal presente Statuto sia attraverso la verifica che oltre l'80% delle attività sono effettuate nello svolgimento dei compiti ad esse affidati in favore della Società e/o degli enti pubblici che indirettamente le partecipano.

## **Titolo IX** **SCIoglIMENTO E LIQUIDAZIONE**

### **Art. 33 – Scioglimento e liquidazione**

1. Qualora, per qualsiasi motivo, compresa la mancata conformazione della Società alle indicazioni ed agli obiettivi, si pervenga allo scioglimento della Società, le norme per la liquidazione e la nomina del liquidatore o dei liquidatori saranno stabilite dall'Assemblea straordinaria, osservate le disposizioni di cui agli artt. 2484 e ss. C.C..

## **Titolo X** **DISPOSIZIONI GENERALI**

### **Art. 34 – Clausola compromissoria**



1. Tutte le controversie che dovessero insorgere tra la Società e ciascun socio, ovvero tra i soci medesimi e gli altri soci e/o la Società, nonché quelle promosse da amministratori, liquidatori e sindaci ovvero quelle promosse nei loro confronti, che abbiano per oggetto diritti disponibili relativi al rapporto sociale, ad eccezione di quelle per le quali la legge prevede l'intervento obbligatorio del pubblico ministero, saranno deferite ad arbitrato rituale in conformità al Regolamento della Camera Arbitrale "Leone Levi" della C.C.I.A.A. di Ancona.
2. Il Tribunale Arbitrale sarà composto da un arbitro unico che deciderà in via rituale secondo diritto, nel rispetto delle norme inderogabili del codice di procedura civile relative all'arbitrato rituale (artt. 816 e ss. c.p.c.) e delle disposizioni degli articoli 34, 35 e 36 del D.Lgs. 17.01.2003 n. 5. L'arbitrato avrà sede in Ancona presso gli uffici della Camera di Commercio. La decisione verrà espressa in un lodo idoneo ad acquistare efficacia esecutiva ai sensi dell'art. 825, commi 2 e 3, del codice di procedura civile.

### **Art. 35 – Foro competente**

1. Foro competente perogni controversia non demandabile al Tribunale Arbitrale è quello di Ancona.

## *Art. 36 – Clausola di rinvio*

2. Per quanto non espressamente previsto dal presente Statuto, si rinvia alla normativa vigente in materia.

## Allegato n. 3 - Descrizione analitica del Compendio oggetto di scissione

STATO PATRIMONIALE DI SCISSIONE RAMO AMBIENTE CON VALUTAZIONE OIKOS	
<b>Stato patrimoniale - attivo</b>	
Anconambiente S.p.A.	
	<b>Valore di scissione</b>
	<b>Ramo Ambiente</b>
	<b>30/06/2016</b>
<b>B) Immobilizzazioni</b>	
<b>B.I - Immobilizzazioni immateriali</b>	
B.I.3 - Diritti di brevetto industriale e di utilizzo opere dell'ingegno	81
B.I.4 - Concessioni, licenze, marchi e diritti simili	87
B.I.6 - Immobilizzazioni in corso e acconti	0
B.I.7 - Altre	130
<b>Totale immobilizzazioni immateriali</b>	<b>298</b>
<b>B.II - Immobilizzazioni materiali</b>	
B.II.1 - Terreni e fabbricati	3.900.355
B.II.2 - Impianti e macchinario	7.270
B.II.3 - Attrezzature industriali e commerciali	1.737.700
B.II.4 - Altri beni	3.823.595
<b>Totale immobilizzazioni materiali</b>	<b>9.468.920</b>
<b>Totale immobilizzazioni (B)</b>	<b>9.469.218</b>
<b>C) Attivo circolante</b>	
<b>C.I - Rimanenze</b>	
C.I.1 - Materie prime, sussidiarie e di consumo	667.271
<b>Totale rimanenze</b>	<b>667.271</b>
<b>Totale attivo circolante (C)</b>	<b>667.271</b>
<b>Totale attivo</b>	<b>10.136.489</b>
<b>Stato patrimoniale - passivo</b>	
Anconambiente S.p.A.	
	<b>Ramo Ambiente</b>
	<b>30/06/2016</b>
<b>C - Trattamento di fine rapporto di lavoro subordinato</b>	2.395.160
<b>D - Debiti</b>	
<b>D.4 - Debiti verso banche</b>	
D.4.1 - Entro 12 mesi	804.684
D.4.2 - Oltre 12 mesi	1.708.971
	2.513.655
<b>D.13 - Debiti verso istituti di previdenza e sicurezza soc.</b>	
D.13.1 - Entro 12 mesi	160.570
D.13.2 - Oltre 12 mesi	-
	160.570
<b>D.14 - Altri debiti</b>	
D.14.1 - Entro 12 mesi	464.897
D.14.2 - Oltre 12 mesi	-
	464.897
<b>Totale debiti (D)</b>	<b>3.139.122</b>
<b>Totale passivo</b>	<b>5.534.282</b>
<b>Valutazione azienda - Ramo Ambiente</b>	<b>Valore scissione</b>
	<b>4.602.206</b>

### Immobilizzazioni immateriali

Le immobilizzazioni immateriali comprese all'interno del Compendio scisso sono costituite da:

- diritti di brevetto industriale;
- diritti di utilizzazione delle opere dell'ingegno costituiti principalmente da software acquisito a titolo di proprietà;
- licenze e concessioni

## Immobilizzazioni materiali

Le immobilizzazioni materiali comprese all'interno del Compendio scisso sono costituite da:

- terreni e fabbricati: trattasi del compendio immobiliare situato in Via del Commercio e costituito da:
  - 1) fabbricato a due piani fuori terra destinato ad uffici oltre ad un piano seminterrato ad uso servizi;
  - 2) capannone costituito da due corpi fabbrica adiacenti oltre ad un ulteriore corpo a due piani destinato ad uffici operativi e servizi
  - 3) area recintata dotata di impianti stabilmente fissi quali pesa, impianto di distribuzione carburanti e pesa
- costruzioni leggere
- impianti e macchinario: risultano ad uso esclusivo dell'area igiene ambientale ed a supporto dei relativi servizi e dell'officina
- attrezzature: trattasi principalmente delle attrezzature impiegate nei servizi di igiene urbana, con riferimento in particolare a:
  - 1) contenitori carrellati a 2 ruote, cassonetti a 4 ruote, contenitori stazionari collocati sul territorio o presso le utenze;
  - 2) cassoni scarrabili, presscontainer, altre eventuali attrezzature dislocate presso centri di raccolta, trasferenze o sedi operative;
  - 3) altre eventuali attrezzature quali mastelli, cestini ed altri contenitori
- altre attrezzature: sono costituite principalmente da attrezzature impiegate in attività di supporto generale (es. officine, uffici, ecc.)
- mobili e arredi
- macchine ordinarie d'ufficio
- macchine elettroniche ed elettromeccaniche
- autovetture
- automezzi, mezzi di trasporto interni ed altri mezzi di trasporto: sono ad uso esclusivo dei servizi di igiene ambientale e risultano costituiti principalmente da:
  - 1) autocompattatori;
  - 2) spazzatrici
  - 3) macchine operatrici
  - 4) autocarri e rimorchi
  - 5) motocarri
  - 6) furgoni attrezzati
  - 7) veicoli speciali





### Rimanenze di magazzino

Le rimanenze di magazzino ad uso esclusivo dei servizi di igiene ambientale sono costituite da:

- materiali di consumo
- ricambi per mezzi ed attrezzature
- carburanti e lubrificanti
- vestiario e dispositivi prevenzione infortuni
- sacchi e sacchetti per distribuzione utenze ed utenti
- disinfettanti, deodoranti e derattizzanti
- minuteria e materiale di consumo per l'officina
- pneumatici
- materiale consumo vario

### Fondo TFR

Rappresenta l'effettivo debito maturato verso i dipendenti, facenti parte del compendio scisso, in conformità di legge e dei contratti di lavoro vigenti, considerando ogni forma di remunerazione avente carattere continuativo.

Il fondo non ricomprende le indennità maturate a partire dal 1° gennaio 2007, destinate a forme pensionistiche complementari ai sensi del D. Lgs. n. 252 del 5 dicembre 2005 (ovvero trasferite alla tesoreria dell'INPS).

### Debiti

I Debiti verso le Banche al 30/06/2016 sono costituiti esclusivamente dai mutui destinati a finanziare gli investimenti effettuati nel settore di igiene ambientale e risultano così costituiti:

Istituto	Scadenza	Quota a breve	Quota a M/L	Totale
Veneto Banca S.p.A.	31/10/2018	211.360	341.014	552.374
Nuova Banca delle Marche S.p.A.	30/06/2019	186.345	395.376	581.721
Veneto Banca S.p.A.	31/12/2019	240.885	628.500	869.385
Banca Nazionale del Lavoro S.p.A.	30/06/2019	166.094	344.081	510.175
<b>Totale</b>		<b>804.684</b>	<b>1.708.971</b>	<b>2.513.655</b>

- per le rate dei mutui a breve per un importo di Euro 804.684
- per le rate dei mutui a medio-lungo per un importo di Euro 1.708.971

I Debiti verso istituti di previdenza e di sicurezza sociale rappresentano la quota maturata per i ratei di ferie non godute e di 13<sup>a</sup> e 14<sup>a</sup> mensilità.

I Debiti Verso Altri sono costituiti per i debiti verso i dipendenti per le quote delle ferie non godute e dei ratei di 13<sup>a</sup> e 14<sup>a</sup> mensilità.

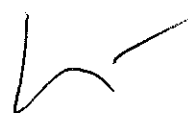

DESCR. CATEGORIA	COD. DESCRIZIONE	DESCR. DESCRIZIONE	DATA FATTURA	NUM. FATTURA	FORNITORE	PROTOCOLLO IVA	ANNO ACQUISTO	QTA FINALE
ALTRE ATTREZZ. CENTRAMBIENTE	CENTRO0001	"Piattaforma "PRM" mt. 1,50x1,25 port. Kg 600"	30/06/1998	4318	SOCIETA' COOPERATIVA BILANCIAL A R.L.	(vuoto)	1998	1
	CENTRO0002	Contentitori scarrabili per rifiuti dim. 6200x2500x2400	20/10/1998	223	SANTUNIONE SRL	(vuoto)	1998	2
	CENTRO0003	Pattumiera Rolly	20/11/1998	26/5968	OBI NORD S.R.L.	(vuoto)	1998	4500
	CENTRO0004	Bidoni carrellati da lt. 120 a pettine col. Bainchi	24/11/1998	314	EuroSintex srl	(vuoto)	1998	300
	CENTRO0005	Bidoni carrellati da lt. 240 a pettine col. Bianchi	24/11/1998	314	EuroSintex srl	(vuoto)	1998	50
	CENTRO0006	Pala compatta Bobcat tel. N° 512613293	28/11/1998	2460	M.A.I.E. S.p.A.	(vuoto)	1998	1
	CENTRO0007	Cass. Ecomax 2000 racc. carta col. bianco cop. doppio con 3 maniglie att. bologna	30/11/1999	262	ECOMSERVICE SRL	(vuoto)	1998	5
	CENTRO0008	Cass. Ecomax 2000 racc. carta col. bianco cop. doppio con 3 maniglie att. bologna	30/11/1999	262	ECOMSERVICE SRL	(vuoto)	1998	10
	CENTRO0009	Cass. Ecomax 2000 racc. carta col. bianco cop. doppio con 3 maniglie att. bologna	30/11/1999	262	ECOMSERVICE SRL	(vuoto)	1998	10
	CENTRO0010	Cass. Ecomax 2000 racc. carta col. bianco cop. doppio con 3 maniglie att. bologna	30/11/1999	262	ECOMSERVICE SRL	(vuoto)	1998	10
	CENTRO0011	Cass. Ecomax 2000 racc. carta col. bianco cop. doppio con 3 maniglie att. bologna	30/11/1999	262	ECOMSERVICE SRL	(vuoto)	1998	6
	CENTRO0012	Cass. Ecomax 2000 racc. carta col. bianco cop. doppio con 3 maniglie att. bologna	30/11/1999	262	ECOMSERVICE SRL	(vuoto)	1998	6
	CENTRO0013	Cass. Ecomax 2000 racc. carta col. bianco cop. doppio con 3 maniglie att. bologna	30/11/1999	262	ECOMSERVICE SRL	(vuoto)	1998	6
	CENTRO0014	Cass. Ecomax 2000 racc. carta col. bianco cop. doppio con 3 maniglie att. bologna	30/11/1999	262	ECOMSERVICE SRL	(vuoto)	1998	6
	CENTRO0015	Cass. Ecomax 2000 racc. carta col. bianco cop. doppio con 3 maniglie att. bologna	30/11/1999	262	ECOMSERVICE SRL	(vuoto)	1998	6
	CENTRO0016	Contentitori in lamiera scarrabili dim. 6200x2400x1500 con 2 sportelli post., apertura a libro	30/11/1998	495	BOSCHI & RIVI s.r.l.	(vuoto)	1998	2
	CENTRO0017	Contentitori in lamiera scarrabili dim. 6200x2400x1500 con 2 sportelli post., apertura a libro	30/11/1998	495	BOSCHI & RIVI s.r.l.	(vuoto)	1998	2
	CENTRO0018	Contentitori in lamiera scarrabili dim. 6200x2400x1500 con 2 sportelli post., apertura a libro	30/11/1998	495	BOSCHI & RIVI s.r.l.	(vuoto)	1998	2
	CENTRO0019	Contentitori in lamiera scarrabili dim. 6200x2400x1500 con 2 sportelli post., apertura a libro	30/11/1998	495	BOSCHI & RIVI s.r.l.	(vuoto)	1998	1
	CENTRO0020	Contentitori in lamiera scarrabili dim. 6200x2400x2200 con 2 sportelli post., apertura a libro	30/11/1998	495	BOSCHI & RIVI s.r.l.	(vuoto)	1998	1
	CENTRO0021	Contentitori in lamiera scarrabili dim. 6200x2400x2200 con 2 sportelli post., apertura a libro	30/11/1998	495	BOSCHI & RIVI s.r.l.	(vuoto)	1998	2
	CENTRO0022	Contentitori in lamiera scarrabili dim. 6200x2400x2200 con 2 sportelli post., apertura a libro	30/11/1998	495	BOSCHI & RIVI s.r.l.	(vuoto)	1998	2
	CENTRO0023	Contentitori in lamiera scarrabili dim. 6200x2400x2200 con 2 sportelli post., apertura a libro	30/11/1998	495	BOSCHI & RIVI s.r.l.	(vuoto)	1998	1
	CENTRO0024	Contentitori in lamiera scarrabili dim. 6200x2400x1500 con 2 sportelli post., apertura a libro	30/11/1998	495	460101639	(vuoto)	1998	1
	CENTRO0025	Raccoglitori Eco Pila	30/11/1998	1049	CARROZZERIA MODERNA SNC	(vuoto)	1998	10
	CENTRO0026	Cassoni per scarrabile 6200x2500x2400	30/11/1999	450	C.M.L. COSTRUZIONI MECCANICHE LUPINI s.n.c. di LUPINI S & C.	(vuoto)	1998	2
	CENTRO0027	Cassoni per scarrabile 6200x2500x2400 con cop. idraulico	30/11/1999	450	C.M.L. COSTRUZIONI MECCANICHE LUPINI s.n.c. di LUPINI S & C.	(vuoto)	1998	2
	CENTRO0028	Cassoni per scarrabile 6200x2500x2400 con cop. idraulico e sp. lat. apribile in alluminio	30/11/1999	450	C.M.L. COSTRUZIONI MECCANICHE LUPINI s.n.c. di LUPINI S & C.	(vuoto)	1998	2
	CENTRO0029	Cassoni per scarrabile 6200x2500x2400 con cop. idraulico e sp. lat. apribile in alluminio	30/11/1999	450	C.M.L. COSTRUZIONI MECCANICHE LUPINI s.n.c. di LUPINI S & C.	(vuoto)	1998	2

DESCR. CATEGORIA	COD. CESPITE	DESCR. CESPITE	DATA FATTURA	NUM. FATTURA	FORNITORE	PROTOCOLLO IVA	ANNO ACQUISTO	CITA FINALE
	CENTRO0030	Cassoni per scarrabile 6200x2500x2400 con cop. idraulico e sp. lat. apribile in alluminio	30/11/1999	450	C.M.L. COSTRUZIONI MECCANICHE LUPINI S.n.c. di LUPINI S & C.	(vuoto)	1998	2.
	CENTRO0031	Cassoni per scarrabile 6200x2500x2400 con cop. idraulico e sp. lat. apribile in alluminio	30/11/1999	450	C.M.L. COSTRUZIONI MECCANICHE LUPINI S.n.c. di LUPINI S & C.	(vuoto)	1998	2
	CENTRO0032	Cassoni per scarrabile 6200x2500x2400 con cop. idraulico e sp. lat. apribile in alluminio	30/11/1999	450	C.M.L. COSTRUZIONI MECCANICHE LUPINI S.n.c. di LUPINI S & C.	(vuoto)	1998	2
	CENTRO0033	Serbatoi in polietilene mod. ORI 500 completi di bacino di contenimento e tettoia	30/11/1998	602	CONSULPROGETT srl	(vuoto)	1998	4
	CENTRO0034	Contentori metallici mod. Bunker 700 completi di parete interno vasca in PVC anti acido	30/11/1998	602	CONSULPROGETT srl	(vuoto)	1998	3
	CENTRO0035	Contentori metallici mod. lattine 80 colore rosso completi di secchio interno in P.E.	30/11/1998	602	CONSULPROGETT srl	(vuoto)	1998	2
	CENTRO0036	Secconi Big Bag 0,5 MC con spalmatura interna antistrappo	30/11/1998	602	CONSULPROGETT srl	(vuoto)	1998	50
	CENTRO0037	Contentori in lamiera scarrabili dim.6200x2500x2400, due sportelli post., apertura a libro	23/12/1999	511	BOSCHI & RIVI s.r.l.	(vuoto)	1998	2
	CENTRO0038	Contentori metallici mod. Med 100 completi di ruote e apertura superiore a pedale	30/11/1998	602	CONSULPROGETT srl	(vuoto)	1998	10
	CENTRO0039	N. 1 contatore GEIGER gamma scout x Centramb. Chiaravalle Fattura E.B. ELETTRONICA SNC N. 377_30/03/2007 2007 A1 904	30/03/2007	377	E.B. ELETTRONICA s.n.c. di Barcollini & C.	2007A1904	2007	1
	CENTRO0040	N. 1 VASCA OLI ESAUSTI PER Chiaravalle Fattura CONSULPROGETT SRL N. 93	20/03/2007	93	CONSULPROGETT srl	2007A1905	2007	1
	CENTRO0041	20/03/2007 2007 A1 905	13/07/2011	342	RESINVETRO SRL - COSTRUZIONI NAUTICHE E KAYAK	2011A12210	2011	20
	CENTRO0042	N. 20 isole ecologiche BAIA PORTONOVO Fattura RESINVETRO SRL N. 342	31/10/2011	220	C.C.M.I. DI CIAPPELLONI CARLO	2011A13505	2011	1
		13/07/2011 2011 A1 2210						
		N. 1 SCIVOLO PER SCARICO ORGANICO Fattura C.C.M.I.N. 220 31/10/2011 2011 A1 3505						
ALTRE ATTREZZ. SCARRABILI LEAS	ATSC100001	N. 2 COMPATTATORI SCARRABILI ELETTROIDRAULICI Fattura BPUESALEASINGN. 421 02/01/2008 2008 A1 91	02/01/2008	421	BPU ESALASING S.p.a.	2008A1191	2008	1
ALTRE ATTREZZATURE PORTA/PORTA	ATPP00001	N. 326 BIDONI IN POLIETILENE HD DA LT. 360 COLORE GRIGIO SCURO PARTE FT. JCOPLASTIC SPA N. A 2912 DEL 24/06/08 PR. 1993/08	24/06/2008	2912	JCOPLASTIC Spa	2008A11993	2008	99
	ATPP00002	N. 324 BIDONI IN POLIETILENE HD DA LT. 360 PARTE FT. JCOPLASTIC SPA N. 2912/24.06.08 PR. 1993/08	24/06/2008	2912	JCOPLASTIC Spa	2008A11993	2008	257
	ATPP00003	N. 10 BIDONI IN POLIETILENE HD DA LT. 360 COLORE MARRONE PARTE FT. JCOPLASTIC N. 2912/24.06.08 PR. 1993/08	24/06/2008	2912	JCOPLASTIC Spa	2008A11993	2008	10
	ATPP00004	N. 150 BIDONI IN POLIETILENE HD DA LT. 360 COLORE BIANCO PARTE FT. JCOPLASTIC N. 2912/24.06.08 PR. 1993/08	24/06/2008	2912	JCOPLASTIC Spa	2008A11993	2008	73
	ATPP00005	N. 10 BIDONI IN POLIETILENE HD DA LT. 360 COLORE VERDE PARTE FT. JCOPLASTIC N. 2912/24.06.08 PR. 1993/08	24/06/2008	2912	JCOPLASTIC Spa	2008A11993	2008	1
	ATPP00006	N. 50 BIDONI IN POLIETILENE HD DA LT. 360 COLORE GIALLO PARTE FT. JCOPLASTIC N. 2912/24.06.08 PR. 1993	24/06/2008	2912	JCOPLASTIC Spa	2008A11993	2008	19
	ATPP00007	N. 10 CASSONETTI IN POLIETILENE HD DA LT. 660 COLORE MARRONE PARTE FT. JCOPLASTIC N. 2913/24.06.08 PR. 1994/08	24/06/2008	2913	JCOPLASTIC Spa	2008A11994	2008	6
	ATPP00008	N. 50 CASSONETTI IN POLIETILENE HD DA LT. 660 COLORE BIANCO PARTE FT. JCOPLASTIC N. 2913/24.06.08 PR. 1994/08	24/06/2008	2913	JCOPLASTIC Spa	2008A11994	2008	44
	ATPP00009	N. 50 CASSONETTI IN POLIETILENE DA LT. 660 COLORE GIALLO PARTE FT. JCOPLASTIC N. 2913/24.06.08 PR. 1994/08	24/06/2008	2913	JCOPLASTIC Spa	2008A11994	2008	41
	ATPP00010	N. 50 CASSONETTI IN POLIETILENE HD DA LT. 660 COLORE GRIGIO P.FT. JCOPLASTIC N. 2913/24.06.08 PR. 1994/08	24/06/2008	2913	JCOPLASTIC Spa	2008A11994	2008	40
	ATPP00015	N. 10 CASSONETTI IN POLIETILENE HD DA LT. 660 COLORE VERDE FT. JCOPLASTIC N. 3245/15.07.08 PR. 2265/08	15/07/2008	3246	JCOPLASTIC SPA	2008A12265	2008	9
	ATPP00016	N. 1200 BIDONI PLT DA LT. 120 CON COPERCHIO SEMPLICE, RUOTE DIAM. 200 MARRONI P.FATT. HELES! ITALIA SPA N. 178/31.07.08 PR. 2325/08	31/07/2008	178	HELES! ITALIA SRL	2008A12325	2008	303

DESCR. CATEGORIA	COD. DESCRIZIONE	DESCR. DESCRIZIONE	DATA FATTURA	NUM. FATTURA	FORNITORE	PROTOCOLLO NA	ANNO ACQUISTO	QTA FINALE
	ATPP00017	N. 374 BIDONI PLT LT. 120 COLORE VERDE CON COPERCHIO SEMPLICE, RUOTE, DIAM. 200 PARTE FT. HELESI ITALIA SRL N. 178/31.07.08. PR. 2325/08	31/07/2008	178	HELESI ITALIA SRL	2008A12325	2008	80
	ATPP00018	N. 895 BIDONI PLT DA LT. 120 COLORE BIANCHI CON COPERCHIO SEMPLICE, RUOTE, DIAM. 200 PARTE FT. HELESI ITALIA SRL N. 178/31.07.08. PR. 2325/08	31/07/2008	178	HELESI ITALIA SRL	2008A12325	2008	556
	ATPP00019	N. 626 BIDONI PLT LT. 120, COLORE VERDE, COPERCHIO SEMPLICE, RUOTE, DIAM. 200 PARTE FT. HELESI ITALIA SRL N. 178/31.07.08. PR. 2325	31/07/2008	178	HELESI ITALIA SRL	2008A12325	2008	392
	ATPP00020	N. 50 BIDONI PLT LT. 120 GRIGIO, COPERCHIO SEMPLICE, RUOTE, DIAM. 200 PARTE FT. HELESI ITALIA SRL N. 178/31.07.08. PR. 2325	31/07/2008	178	HELESI ITALIA SRL	2008A12325	2008	31
	ATPP00021	N. 276 BIDONI IN POLIETILENE HD DA LT. 360 COLORE GRIGIO FT. JCOPLASTIC SPA N. 3248/15.07.08. PR. 2326	15/07/2008	3248	JCOPLASTIC SPA	2008A12326	2008	18
	ATPP00022	N. 100 BIDONI IN POLIETILENE HD DA LT. 240 COLORE MARRONE P.FT. JCOPLASTIC SPA N. 3249/15.07.08. PR. 2327	15/07/2008	3249	JCOPLASTIC SPA	2008A12327	2008	38
	ATPP00023	N. 600 BIDONI IN POLIETILENE HD DA LT. 240 COLORE BIANCO P.FT. JCOPLASTIC SPA N. 3249/15.07.08. PR. 2327	15/07/2008	3249	JCOPLASTIC SPA	2008A12327	2008	517
	ATPP00024	N. 750 BIDONE IN POLIETILENE HD DA LT. 240 COLORE GRIGIO FT. JCOPLASTIC SPA N. 3250/15.07.08. PR. 2328	15/07/2008	3250	JCOPLASTIC SPA	2008A12328	2008	632
	ATPP00025	N. 600 BIDONI IN POLIETILENE HD DA LT. 240 COLORE VERDE FT. JCOPLASTIC SPA N. 3251/15.07.08. PR. 2329	15/07/2008	3251	JCOPLASTIC SPA	2008A12329	2008	502
	ATPP00026	N. 224 BIDONI IN POLIETILENE HD DA LT. 360 GRIGIO FT. JCOPLASTIC SPA N. 3561/23.07.08. PR. 2330	23/07/2008	3561	JCOPLASTIC SPA	2008A12330	2008	176
	ATPP00027	N. 200 BIDONI MINIMAX DA LT. 50 COLORE GRIGIO CON ANTIRANDAGISMO FT. MATTIUSI ECOLOGICA SRL N. 855/31.07.08. PR. 2448	31/07/2008	855	MATTIUSI ECOLOGIA srl	2008A12448	2008	186
	ATPP00028	N. 1 CARRELLI ELEVATORE FLASH 4.16 AC FT. ICM SRL CARRELLI ELEVATORI N. VVO 442/30.06.08. PR. 2157	30/06/2008	28000442	ICM S.r.l. CARRELLI ELEVATORI	2008A12157	2008	1
	ATPP00029	N. 15 CONTENITORI LT. 240 MARRONE 2 RUOTE PRESA PETTINE FT. TECNO-MEK SRL N. 162/05.09.08. PR. 2834/08	05/09/2008	162	TECNO-MEK srl	2008A12834	2008	5
	ATPP00030	N. 1027 BIDONI PLT LT. 240 COP.SEMPLIF.RUOTE DIAM.200 FATT. HELESI N. 193/31/08/08. PR. 2797/08	31/08/2008	193	HELESI ITALIA SRL	2008A12797	2008	779
	ATPP00031	N. 2373 BIDONE PLT LT. 240 COP.SEMPLIF.RUOTE DIAM.200 PARTE FT. HELESI ITALIA SRL N. 202/26/09/08. PR. 2952/08	26/09/2008	202	HELESI ITALIA SRL	2008A12952	2008	1996
	ATPP00032	N. 105 BIDONI PLT LT. 120 COPERCHIO SEMPLICE, UOTE DIAM. 200 PARTE FT. HELESI ITALIA SRL N. 202/26.09.08. PR. 2952/08	26/09/2008	202	HELESI ITALIA SRL	2008A12952	2008	40
	ATPP00033	N. 25 CASSONETTI IN POLIETILENE C/PEDALE DA LT. 1100 GIALLI PARTE Fattura EUROSINTEX N. 1216 29/10/2008 2008 A1 3598	29/10/2008	1216	EUROSINTEX srl	2008A13598	2008	20
	ATPP00034	N. 25 CASSONETTI IN POLIETILENE C/COPERCHIO DA LT. 1100 BIANCHI PARTE Fattura EUROSINTEX N. 1216 29/10/2008 2008 A1 3598	29/10/2008	1216	EUROSINTEX srl	2008A13598	2008	12
	ATPP00035	N. 200 BIDONI Minimax 50 LT. Fattura MATTIUSI ECOLOGICA SRL N. 1148 31/10/2008 2008 A1 3601	31/10/2008	1148	MATTIUSI ECOLOGIA srl	2008A13601	2008	196
	ATPP00036	N. 100 CASSONETTI IN POLIETILENE HD DA LT. 660 GRIGI Fattura JCOPLASTIC N. 5420 06/11/2008 2008 A1 3701	06/11/2008	5420	JCOPLASTIC SPA	2008A13701	2008	82
	ATPP00037	N. 50 CASSONETTI IN POLIETILENE HD DA LTL 660 GIALLI PARTE Fattura JCOPLASTIC N. 5421 06/11/2008 2008 A1 3702	06/11/2008	5421	JCOPLASTIC SPA	2008A13702	2008	47
	ATPP00038	N. 50 CASSONETTI IN POLIETILENE HD DA LT. 660 BIANCHI PARTE FT. JCOPLASTIC N. 5421/6.11.08. PR. 3702	06/11/2008	5421	JCOPLASTIC SPA	2008A13702	2008	47
	ATPP00039	N. 75 CASSONETTI IN POLIETILENE HD DA LT. 1100 Fattura JCOPLASTIC N. 422 06/11/2008 2008 A1 3703	06/11/2008	5422	JCOPLASTIC SPA	2008A13703	2008	63
	ATPP00040	N. 25 CONTENITORI IN POLIETILENE HD LT. 1100 GIALLI PARTE Fattura JCOPLASTIC N. 5706 24/11/2008 2008 A1 3752	24/11/2008	5706	JCOPLASTIC SPA	2008A13752	2008	16

DESCR. CATEGORIA	COD. CESPITE	DESCR. CESPITE	DATA FATTURA	NUM. FATTURA	FORNITORE	PROTOCOLLO IVA	ANNO ACQUISTO	QTA
	ATPP00041	N. 96 CONTENITORI IN POLIETILENE HD GRIGIO SCURO LT. 1100 PARTE FT. JCOPLASTIC N. 5706/24.11.08 PR. 3752/08	24/11/2008	5706	JCOPLASTIC Spa	2008A13752	2008	39
	ATPP00042	N. 4 CONTENITORI IN POLIETILENE GRIGIO HD DA LT.1100 Fattura JCOPLASTIC N. 5829 28/11/2008 2008 A1 3753	28/11/2008	5829	JCOPLASTIC Spa	2008A13753	2008	4
	ATPP00043	N. 30 CONTENITORI LT. 240 MARRONE A 2 RUOTE C/REGGISACCO FT. TECNO MEK SRL N. 58/21.4.08 PR. 1233	21/04/2008	58	TECNO-MEK srl	2008A11233	2008	30
	ATPP00044	N. 20 CONTENITORI LT. 240 MARRONE C/2 RUOTE PARTE FT. TECNOMEK N. 67/26.5.08 PR. 1491/08	26/05/2008	67	TECNOMEK	2008A11491	2008	20
	ATPP00045	N. 10 CONTENITORI LT. 120 BIANCO 2 RUOTE PARTE FT. TECNO-MEK N. 67/20.5.08 PR. 1491/08	26/05/2008	67	TECNO-MEK srl	2008A11491	2008	10
	ATPP00046	N. 5 CONTENITORI LT. 120 AZZURRO 2 RUOTE PARTE FT. TECNO-MEK N. 67/26.5.08 PR. 1491/08	26/05/2008	67	TECNO-MEK srl	2008A11491	2008	5
	ATPP00048	N. 3100 CASSONETTI LT. 70 ECOBIG GRIGIO RAL 7016 FT. EUROSINTEX N. 680/27.6.08 PR. 1872/08	27/06/2008	680	EUROSINTEX	2008A11872	2008	2903
	ATPP00049	N. 3500 CONTENITORI MINIMAX 35 LT. MARRONE ANTIRANDAGISMO FT. MATTIUSI ECOLOGICA N. 733/25.7.08 PR. 2208/08	25/07/2008	733	MATTIUSI ECOLOGICA SRL	2008A12208	2008	3427
	ATPP00050	N. 30 CASSONETTI IN POLIETILENE HD DA LT. 660 VERDE FT. JCOPLASTIC N. 0003247/15.7.08 PR. 2264/08	15/07/2008	3247	JCOPLASTIC Spa	2008A12264	2008	7
	ATPP00051	N. 140 BIDONE IN POLIETILENE DA LT. 120(VERDE,BIANCHI, BLU) FT. JCOPLASTIC SPA N. 3247/15.7.08 PR. 2264/08	15/07/2008	3247	JCOPLASTIC Spa	2008A12264	2008	136
	ATPP00052	N. 600 contenitori MINIMAX 50 L GRIGI / PARTE FT. MATTIUSI ECOLOGICA SPA N. 104 30/01/2009 2009 A1 168	30/01/2009	104	MATTIUSI ECOLOGIA srl	2009A1168	2009	598
	ATPP00053	N. 24 CASSONETTI IN POLIETILENE HD VERDI LT.660 FT. JCOPLASTIC SPA N. A0000280 31/01/2009 2009 A1 320	31/01/2009	A0000280	JCOPLASTIC Spa	2009A1320	2009	24
	ATPP00054	N. 50 BIDONI IN POLIETILENE HD LT360 VERDI / PARTE FT. JCOPLASTIC N. A000224/08 PR. 321/09	29/01/2009	A0000224	JCOPLASTIC Spa	2009A1321	2009	23
	ATPP00055	N. 1050 BIDONI IN POLIETILENE HD LT360 GRIGIO PARTE FT. JCOPLASTIC N. A000224/08PR. 321/09	29/01/2009	A0000224	JCOPLASTIC Spa	2009A1321	2009	630
	ATPP00056	N. 200 BIDONI IN POLIETILENE HD LT360 GIALLI PARTE FT. JCOPLASTIC N. A000224/08 PR. 321/09	29/01/2009	A0000224	JCOPLASTIC Spa	2009A1321	2009	104
	ATPP00057	N. 650 BIDONI IN POLIETILENE HD LT360 BIANCO PARTE FT. JCOPLASTIC N. 0000068/09 PR. 322/09	15/01/2009	A0000068	JCOPLASTIC Spa	2009A1322	2009	402
	ATPP00058	N. 50 BIDONI IN POLIETILENE HD LT360 GRIGIO PARTE FT. JCOPLASTIC N. 0000068/09 PR. 322/09	15/01/2009	A0000068	JCOPLASTIC Spa	2009A1322	2009	22
	ATPP00059	N. 350 BIDONI IN POLIETILENE HD LT. 660 BIANCO PARTE FT. JCOPLASTIC N. 0000225 29/01/2009 2009 A1 324	29/01/2009	A0000225	JCOPLASTIC Spa	2009A1324	2009	309
	ATPP00060	N. 150 BIDONI IN POLIETILENE HD LT. 660 GIALLI PARTE FT. JCOPLASTIC N. 0000225 29/01/2009 2009 A1 324	29/01/2009	A0000225	JCOPLASTIC Spa	2009A1324	2009	127
	ATPP00061	N. 100 BIDONI IN POLIETILENE HD LT. 660 GRIGI PARTE FT. JCOPLASTIC SPA N. 0000225 29/01/2009 2009 A1 324	29/01/2009	A0000225	JCOPLASTIC Spa	2009A1324	2009	80
	ATPP00062	N.26 BIDONI IN POLIETILENE HD LT. 660 VERDI PARTE FT. JCOPLASTIC SPA N. 0000225 29/01/2009 2009 A1 324	29/01/2009	A0000225	JCOPLASTIC Spa	2009A1324	2009	24
	ATPP00063	N. 1000 BIDONI PLT LT240 ruote diam 200 parte Fattura HELESI ITALIA SRL N. 17 30/01/2009 2009 A1 326	30/01/2009	17	HELESI ITALIA SRL	2009A1326	2009	648
	ATPP00064	N. 450 BIDONI PLT LT120 COP.SEMPL.RUOTE DIAM. 200 PARTE Fattura HELESI ITALIA SRL N. 17 30/01/2009 2009 A1 326	30/01/2009	17	HELESI ITALIA SRL	2009A1326	2009	434
	ATPP00065	N.1700 BIDONI PLT LT. 120 MARRONE FT. HELESI ITALIA SRL N. 35 27/02/2009 2009 A1 500	27/02/2009	35	HELESI ITALIA SRL	2009A1500	2009	1154
	ATPP00067	N. 100 BIDONI IN POLIETILENE HD LT 240 MARRONI Fattura JCOPLASTIC SPA N. 943 30/03/2009 2009 A1 1290	30/03/2009	943	JCOPLASTIC Spa	2009A11290	2009	52
	ATPP00068	N.1140 ECOBOX lt. 35 MARRONI Fattura EUROSINTEX SRL N. 508 28/04/2009 2009 A1 1392	28/04/2009	508	EUROSINTEX srl	2009A11392	2009	1103

DESCR. CATEGORIA	COD. CESPITE	DESCR. CESPITE	DATA FATTURA	NUM. FATTURA	FORNITORE	PERF. COLLO IVA	ANNO ACQUISTO	CIF. FINALE
ATPP00070	N. 150 BIDONI IN POLIETILENE HD DA LT. 660 GIALLI	Fattura JCOPLASTIC SPA	07/04/2009	0001153	JCOPLASTIC Spa	2009A11563	2009	85
ATPP00071	N. 202 BIDONI IN POLIETILENE HD DA LT. 660 GIALLI	Fattura JCOPLASTIC SPA	08/04/2009	0001163	JCOPLASTIC Spa	2009A11565	2009	181
ATPP00072	N. 98 BIDONI IN POLIETILENE HD DA LT. 660 GIALLI PARTE	Fattura JCOPLASTIC SPA N. 0001245	16/04/2009	0001245	JCOPLASTIC Spa	2009A11566	2009	98
ATPP00073	N. 200 BIDONI IN POLIETILENE HD DA LT. 660 BIANCHI PARTE	Fattura JCOPLASTIC SPA N. 0001245	16/04/2009	0001245	JCOPLASTIC Spa	2009A11566	2009	179
ATPP00074	N. 380 BIDONI IN POLIETILENE HD DA LT. 660 GIALLI PARTE	Fattura JCOPLASTIC SPA N. 0001503	30/04/2009	0001503	JCOPLASTIC Spa	2009A11669	2009	346
ATPP00075	N. 60 BIDONI IN POLIETILENE HD DA LT. 660 GRIGI PARTE	Fattura JCOPLASTIC SPA N. 0001503	30/04/2009	0001503	JCOPLASTIC Spa	2009A11669	2009	57
ATPP00076	N. 150 BIDONI IN POLIETILENE HD DA LT. 660 GRIGI PARTE FT.	JCOPLASTIC SPA N. 1323	27/04/2009	1323	JCOPLASTIC Spa	2009A11670	2009	148
ATPP00077	N. 100 BIDONI IN POLIETILENE HD DA LT. 660 BIANCHI PARTE FT.	JCOPLASTIC SPA N. 1323	27/04/2009	1323	JCOPLASTIC Spa	2009A11670	2009	100
ATPP00078	N. 100 BIDONI IN POLIETILENE LT. 660 BIANCHI PARTE	Fattura JCOPLASTIC SPA N. 1324	27/04/2009	1324	JCOPLASTIC Spa	2009A11671	2009	97
ATPP00079	N. 322 BIDONI IN POLIETILENE LT. 660 GIALLI PARTE	Fattura JCOPLASTIC SPA N. 1324	27/04/2009	1324	JCOPLASTIC Spa	2009A11671	2009	319
ATPP00080	N. 400 bidoni IN POLIETILENE HD DA LT. 360 GIALLI PARTE	Fattura JCOPLASTIC SPA N. 1327	27/04/2009	1327	JCOPLASTIC Spa	2009A11672	2009	245
ATPP00081	N. 1000 bidoni IN POLIETILENE HD DA LT. 360 GRIGI PARTE	Fattura JCOPLASTIC SPA N. 1327	27/04/2009	1327	JCOPLASTIC Spa	2009A11672	2009	637
ATPP00082	N. 360 bidoni IN POLIETILENE HD DA LT. 360 BIANCHI PARTE	Fattura JCOPLASTIC SPA N. 1327	27/04/2009	1327	JCOPLASTIC Spa	2009A11672	2009	290
ATPP00083	N. 10 bidoni IN POLIETILENE HD DA LT. 360 MARRONI PARTE	Fattura JCOPLASTIC SPA N. 1327	27/04/2009	1327	JCOPLASTIC Spa	2009A11672	2009	6
ATPP00084	N. 10 bidoni IN POLIETILENE HD DA LT. 360 VERDI PARTE	Fattura JCOPLASTIC SPA N. 1327	27/04/2009	1327	JCOPLASTIC Spa	2009A11672	2009	6
ATPP00085	N. 500 Bidoni IN POLIETILENE HD DA LT. 360 BIANCHI PARTE	Fattura JCOPLASTIC SPA N. 1325	27/04/2009	1325	JCOPLASTIC Spa	2009A11673	2009	336
ATPP00086	N. 500 Bidoni IN POLIETILENE HD DA LT. 360 GRIGI PARTE	Fattura JCOPLASTIC SPA N. 1325	27/04/2009	1325	JCOPLASTIC Spa	2009A11673	2009	260
ATPP00087	N. 500 Bidoni IN POLIETILENE HD DA LT. 360 GIALLIA PARTE	Fattura JCOPLASTIC SPA N. 1325	27/04/2009	1325	JCOPLASTIC Spa	2009A11673	2009	281
ATPP00088	N. 50 Bidoni IN POLIETILENE HD DA LT. 360 MARRONE PARTE	Fattura JCOPLASTIC SPA N. 1325	27/04/2009	1325	JCOPLASTIC Spa	2009A11673	2009	33
ATPP00089	N. 420 bidoni IN POLIETILENE HD DA LT. 360 GRIGIO	Fattura JCOPLASTIC N. 1326	27/04/2009	1326	JCOPLASTIC Spa	2009A11674	2009	282
ATPP00090	N. 40 Bidoni LT240 con ruote da 200 mm	Marroni parte Fattura MATTIUSSI ECOLOGIA SPA N. 401	30/04/2009	401	MATTIUSI ECOLOGIA srl	2009A11685	2009	30
ATPP00091	N. 90 Bidoni LT240 con ruote da 200 mm	GRIGI parte Fattura MATTIUSSI ECOLOGIA SPA N. 401	30/04/2009	401	MATTIUSI ECOLOGIA srl	2009A11685	2009	2
ATPP00092	N. 600 CONTENITORI CON RUOTE 200 MM DA LT. 240	GRIGI / Fattura MATTIUSSI 465	30/04/2009	465	MATTIUSI ECOLOGIA srl	2009A11686	2009	567
ATPP00093	N. 70 CONTENITORI CON RUOTE 200 MM DA LT. 240	MARRONI / Fattura 465	30/04/2009	465	MATTIUSI ECOLOGIA srl	2009A11686	2009	70
ATPP00094	N. 400 CONTENITORI CON RUOTE 200 MM DA LT. 240	VERDI / Fattura 465	30/04/2009	465	MATTIUSI ECOLOGIA srl	2009A11686	2009	244
ATPP00095	N. 100 CONTENITORI L. 1100 BIANCHI C/FRENO	PARTE Fattura MATTIUSSI ECOLOGICA N. 466	30/04/2009	466	MATTIUSI ECOLOGIA srl	2009A11688	2009	77

DESCR. CATEGORIA	COD. DESCRIZ.	DESCR. DESCRIZ.	DATA FATTURA	NUM. FATTURA	FORNITORE	PROTOCOLLO IVA	ANNO ACQUIST.	QTA. FINALE
	ATPP00096	N.150 CONTENITORI L. 1100 GIALLI - PARTE Fattura MATTIUSSI ECOLOGICA N. 466 30/04/2009 2009 A1 1688	30/04/2009	466	MATTIUSSI ECOLOGIA srl	2009A11688	2009	141
	ATPP00097	N.100 CONTENITORI LT. 1100 GIALLI PARTE Fattura MATTIUSSI ECOLOGICA N. 466 30/04/2009 2009 A1 1688	30/04/2009	466	MATTIUSSI ECOLOGIA srl	2009A11688	2009	96
	ATPP00098	466 30/04/2009 2009 A1 1688 N.800 CONTENITORI LT 240 MARRONI CON RUOTE 200 MM PARTE Fattura MATTIUSSI ECOLOGICA N. 466 30/04/2009 2009 A1 1688	30/04/2009	466	MATTIUSSI ECOLOGIA srl	2009A11688	2009	798
	ATPP00099	N.100 CONTENITORI LT 240 GRIGI CON RUOTE 200 MM PARTE Fattura MATTIUSSI ECOLOGICA N. 466 30/04/2009 2009 A1 1688	30/04/2009	466	MATTIUSSI ECOLOGIA srl	2009A11688	2009	100
	ATPP00100	N.300 CONTENITORI LT 240 VERDI CON RUOTE 200 MM PARTE Fattura MATTIUSSI ECOLOGICA N. 466 30/04/2009 2009 A1 1688	30/04/2009	466	MATTIUSSI ECOLOGIA srl	2009A11688	2009	265
	ATPP00101	N. 120 CONTENITORI LT. 240 GRIGI CON RUOTE FABR, PARTE FT. MATTIUSSI N. 572 31/05/2009 2009 A1 2038	31/05/2009	572	MATTIUSSI ECOLOGIA srl	2009A12038	2009	118
	ATPP00102	N. 840 Contenitori da LT.120 CON RUOTE marroni Fabriano parte FT. MATTIUSSI ECOLOGICA N. 572 31/05/2009 2009 A1 2038	31/05/2009	572	MATTIUSSI ECOLOGIA srl	2009A12038	2009	800
	ATPP00103	N. 230 Contenitori lt. 120 BIANCO con ruote FABRIANO PARTE FT. MATTIUSSI ECOLOGICA N. 572 31/05/2009 2009 A1 2038	31/05/2009	572	MATTIUSSI ECOLOGIA srl	2009A12038	2009	199
	ATPP00104	N. 520 CONTENITORI DA LT.120 CON RUOTE VERDI FAB. PARTE FT. MATTIUSSI ECOLOGICA N. 572 31/05/2009 2009 A1 2038	31/05/2009	572	MATTIUSSI ECOLOGIA srl	2009A12038	2009	482
	ATPP00105	N. 400 CONTENITORI DA LT. 240 BIANCH CON RUOTE FAB. PARTE FT. MATTIUSSI ECOLOGICA N. FT. 572 31/05/2009 2009 A1 2038	31/05/2009	572	MATTIUSSI ECOLOGIA srl	2009A12038	2009	398
	ATPP00106	N.300 CONTENITORI DA LT 240 CON RUOTE BIANCHI MATTIUSSI FAB FT. 571 1/05/2009 2009 A1 2039	31/05/2009	571	MATTIUSSI ECOLOGIA srl	2009A12039	2009	295
	ATPP00107	N.470 CONTENITORI DA LT.120 BIANCHI CON RUOTE FABR. PARTE FT. MATTIUSSI ECOLOGICA N. FT. 571 31/05/2009 2009 A1 2039	31/05/2009	571	MATTIUSSI ECOLOGIA srl	2009A12039	2009	470
	ATPP00108	N.160 CONTENITORI DA LT.120 MARRONI CON RUOTE FAB PARTE FT. MATTIUSSI ECOLOGICA N. 571 31/05/2009 2009 A1 2039	31/05/2009	571	MATTIUSSI ECOLOGIA srl	2009A12039	2009	159
	ATPP00109	N.300 CONTENITORI DA LT.120 GRIGIO CON RUOTE FABR. PARTE FT. MATTIUSSI ECOLOGICA N. 571 31/05/2009 2009 A1 2039	31/05/2009	571	MATTIUSSI ECOLOGIA srl	2009A12039	2009	288
	ATPP00110	N.200 CONTENITORI DA LT.240 GRIGI CON RUOTE FABR. PARTE FT. MATTIUSSI ECOLOGICA N. 571 31/05/2009 2009 A1 2039	31/05/2009	571	MATTIUSSI ECOLOGIA srl	2009A12039	2009	199
	ATPP00111	N.480 CONTENITORI DA LT.120 VERDE CON RUOTE FAB PARTE FT. MATTIUSSI ECOLOGICA N. 571 31/05/2009 2009 A1 2039	31/05/2009	571	MATTIUSSI ECOLOGIA srl	2009A12039	2009	470
	ATPP00112	N. 48 CONTENITORI GIALLO lt. 660 Fattura JCOPLASTIC SPA N. 181 25/05/2009 2009 A1 2245	25/05/2009	181	JCOPLASTIC Spa	2009A12245	2009	48
	ATPP00113	N. 2160 Ecobox 35lt MARRONE (CERRETO) Fattura EUROSINTEX SRL N. 485 27/04/2009 2009 A1 3026	27/04/2009	485	EUROSINTEX srl	2009A13026	2009	2152
	ATPP00114	N. 500 ecobig LT. 70 GRIGI (CERRETO) Fattura EUROSINTEX SRL N. 483 27/04/2009 2009 A1 3027	27/04/2009	483	EUROSINTEX srl	2009A13027	2009	473
	ATPP00115	N. 1000 ECOBIG DA LR. 70 GRIGIO ( cerreto) Fattura EUROSINTEX SRL N.484 27/04/2009 2009 A1 3028	27/04/2009	484	EUROSINTEX srl	2009A13028	2009	1000
	ATPP00116	N. 160 BIDONI IN POLIETILENE BIANCHI hd lt.1100 P.FT. JCOPLASTIC SPA N.003173 31/08/2009 2009 A1 3458	31/08/2009	003173	JCOPLASTIC Spa	2009A13458	2009	99
	ATPP00117	N. 74 BIDONI IN POLIETILENE HD GIALLI DA LT. 1100 P.FT. JCOPLASTIC SPA N. 003173 31/08/2009 2009 A1 3458	31/08/2009	003173	JCOPLASTIC Spa	2009A13458	2009	69
	ATPP00118	N. 660 CONTENITORI CON RUOTE DA 200 MM DA LT. 120 (BIANCHI/MARRONI/VERDE/GIALLO) PARTE FT. MATTIUSSI N. 830 21/09/2009 2009 A1 3644	21/09/2009	830	MATTIUSSI ECOLOGIA srl	2009A13644	2009	623
	ATPP00119	N. 860 CONTENITORI CON RUOTE DA MM. 200 DA LT. 240( MARRONI/BIANCHI/VERDE/GRIGI) PARTE FT. MATTIUSSI N. 830 21/09/2009 2009 A1 3644	21/09/2009	830	MATTIUSSI ECOLOGIA srl	2009A13644	2009	795
	ATPP00120	N.3200 CONTENITORE ECOBOX DA LT. 35 Fattura EUROSINTEX N. 1201 17/09/2009 2009 A1 3676	17/09/2009	1201	EUROSINTEX srl	2009A13676	2009	3180

DESCR. CATEGORIA	COD. CESPITE	DESCR. CESPITE	DATA FATTURA	NUM. FATTURA	FORNITORE	PROTOCOLLO IVA	ANNO ACQUISTO FINALE	QTA FINALE
	ATPP00121	N. 560 BIDONI MINIMAX DA LT.50 GRIGI FT. MATTIUSSI ECOLOGICA SPA N. 464	30/04/2009	464	MATTIUSSI ECOLOGIA srl	2009A13806	2009	552
	ATPP00122	N. 1000 CONTENITORI MINIMAX da lt. 50 GRIGI Fattura MATTIUSSI ECOLOGICA SPA N. 463	30/04/2009	463	MATTIUSSI ECOLOGIA srl	2009A13807	2009	1000
	ATPP00123	N. 2300 BIDONI MINIMAX GRIGI da lt. 50 Fattura MATTIUSSI ECOLOGIA SPA N. 462	30/04/2009	462	MATTIUSSI ECOLOGIA srl	2009A13808	2009	2300
	ATPP00125	N. 34 BIDONI IN POLIETILENE HD DA LT. 660 BIANCHI PARTE FT. JCOPLASTIC SPA N. 3424	24/09/2009	3424	JCOPLASTIC SPA	2009A13927	2009	34
	ATPP00126	N. 126 BIDONI IN POLIETILENE HD BIANCHI DA LT. 660 Fattura JCOPLASTIC SPA N. 3234	15/09/2009	3234	JCOPLASTIC SPA	2009A13928	2009	126
	ATPP00127	N. 3234 15/09/2009 2009 A1.3928						
	ATPP00127	N. 26 BIDONI IN POLIETILENE HD DA LT. 1100 GIALLI FT. JCOPLASTIC SPA N. 3232	15/09/2009	3232	JCOPLASTIC SPA	2009A13929	2009	25
	ATPP00128	N. 160 BIDONI IN POLIETILENE HD DA LT. 660 GRIGI FT. JCOPLASTIC SPA N. 3233	15/09/2009	3233	JCOPLASTIC SPA	2009A13930	2009	116
	ATPP00130	N. 200 BIDONI IN POLIETILENE HD DA LT. 360 BIANCHI PARTE FT. JCOPLASTIC SPA N.3423	24/09/2009	3423	JCOPLASTIC SPA	2009A13931	2009	100
	ATPP00135	N. 95 CONTENITORI LT.360 BIANCO CON RUOTE 200 MM Fattura MATTIUSSI ECOLOGIA SPA N.199	26/02/2010	199	MATTIUSSI ECOLOGIA srl	2010A1675	2010	88
	ATPP00136	N. 400 BIDONI LT. 240 MARRONE C/RUOTE 200 MM PARTE Fattura MATTIUSSI ECOLOGICA N. 183	26/02/2010	183	MATTIUSSI ECOLOGIA srl	2010A1676	2010	377
	ATPP00137	N. 30 CONTENITORI LT.360 MARRONE CON RUOTE DA 200 MM PARTE Fattura MATTIUSSI ECOLOGICA SPA N. 183	26/02/2010	183	MATTIUSSI ECOLOGIA srl	2010A1676	2010	25
	ATPP00138	N. 400 CONTENITORI DA LT. 120 MARRONI CON RUOTE DA 200 MM PARTE Fattura MATTIUSSI ECOLOGICA SPA N.183	26/02/2010	183	MATTIUSSI ECOLOGIA srl	2010A1676	2010	357
	ATPP00139	N. 300 CONTENITORI DA LT. 120 VERDI CON RUOTE DA 200 MM PARTE Fattura MATTIUSSI ECOLOGIA SPA N.186	26/02/2010	186	MATTIUSSI ECOLOGIA srl	2010A1677	2010	281
	ATPP00140	N. 250 CONTENITORI DA LT. 240 VERDI CON RUOTE DA 200 MM PARTE Fattura MATTIUSSI ECOLOGICA SPA N.186	26/02/2010	186	MATTIUSSI ECOLOGIA srl	2010A1677	2010	125
	ATPP00141	N. 100 CASSONETTO IN POLIETILENE HD DA LT.1100 GIALLI Fattura JCOPLASTIC SPA N. 512	25/02/2010	512	JCOPLASTIC SPA	2010A1681	2010	88
	ATPP00142	N. 100 CASSONETTI IN POLIETILENE HD DA LT. 1100 BIANCHI Fattura JCOPLASTIC SPA N. 386	12/02/2010	386	JCOPLASTIC SPA	2010A1682	2010	72
	ATPP00143	N. 100 CASSONETTI IN POLIETILENE DA LT. 1100 GRIGIO SCURO Fattura JCOPLASTIC SPA N.385	12/02/2010	385	JCOPLASTIC SPA	2010A1683	2010	33
	ATPP00144	N. 205 CONTENITORI L. 360 BIANCHI CON RUOTE DA MM 200 Fattura MATTIUSSI ECOLOGICA SPA N. 424	30/04/2010	424	MATTIUSSI ECOLOGIA srl	2010A11487	2010	205
	ATPP00145	N.108 CASSONETTI IN POLIETILENE HD LT.1100 GRIGI PARTE FT. 010JCOPLASTIC SPA N. 2670	26/07/2010	2670	JCOPLASTIC SPA	2010A12686	2010	63
	ATPP00146	N.120 CASSONETTI IN POLIETILENE HD BIANCHI LT.1100 PARTE FT. JCOPLASTIC SPA N. 2670	26/07/2010	2670	JCOPLASTIC SPA	2010A12686	2010	107
	ATPP00147	N. 60 CASSONETTI IN POLIETILENE HD DA LT.1100 GIALLI PARTE FT. JCOPLASTIC SPA N. 2670	26/07/2010	2670	JCOPLASTIC SPA	2010A12686	2010	50
	ATPP00149	N. 80 BIDONI IN POLIETILENE HD DA LT. 240 BIANCHI Fattura JCOPLASTIC SPA N. 3323	22/09/2010	3323	JCOPLASTIC SPA	2010A13383	2010	72
	ATPP00150	N. 175 BIDONI LT. 120 MARRONI CON RUOTE DA MM. 200 P. FT. MATTIUSSI ECOLOGIA SPA N. 578	31/05/2011	578	MATTIUSSI ECOLOGIA srl	2011A11738	2011	161
	ATPP00151	N. 170 BIDONI LT.240 MARRONI CON TUOTE MM. 200 P. FT. MATTIUSSI ECOLOGIA SPA N. 578	31/05/2011	578	MATTIUSSI ECOLOGIA srl	2011A11738	2011	167
	ATPP00152	N. 500 CONTENITORI DA LT. 240 MARRONE CON RUOTE DA MM. 200 Fattura MATTIUSSI ECOLOGIA SPA N. 874	31/07/2011	874	MATTIUSSI ECOLOGIA srl	2011A12351	2011	463



DESCR. CATEGORIA	COD. DESCRIZ.	DESCR. DESCRIZ.	DATA FATTURA	NUM. FATTURA	FORNITORE	PROTOCOLLO IVA	ANNO ACQUISTO	QTA FINALE
ATPP00153	N. 300 CONTENITORI DA LT 120 MARRONE CON RUOTE DA 200 MM PARTE Fattura MATTIUSSI ECOLOGIA N. 956 31/07/2011 2011 A1 2352	31/07/2011	956	MATTIUSSI ECOLOGIA srl	2011A12352	2011	243	
ATPP00154	N. 1550 Contenitori MINIMAX LT 35 MARRONI PARTE Fattura MATTIUSSI ECOLOGIA SPA N. 873 31/07/2011 2011 A1 2350	31/07/2011	873	MATTIUSSI ECOLOGIA srl	2011A12350	2011	1538	
ATPP00155	N. 100 CASSONETTI IN POLIETILENE HD DA LT.1100 BIANCHI PARTE FT. JCOPOLASTIC SPA N. 2578 27/07/2011 2011 A1 2578	27/07/2011	2578	JCOPLASTIC Spa	2011A12578	2011	93	
ATPP00156	N. 100 CASSONETTI IN POLIETILENE HD DA LT.1100 GIALLI PARTE FT. JCOPOLASTIC SPA N. 2578 27/07/2011 2011 A1 2578	27/07/2011	2578	JCOPLASTIC Spa	2011A12578	2011	93	
ATPP00157	N. 100 CASSONETTI IN POLIETILENE HD DA LT.1100 GRIGI PARTE Fattura JCOPOLASTIC SPA N. 2578 27/07/2011 2011 A1 2578	27/07/2011	2578	JCOPLASTIC Spa	2011A12578	2011	42	
ATPP00158	N. 50 BIDONI IN POLIETILENE HD DA LT.120 VERDE P.F.T 2732 JCOPOLASTIC SPA N. 30/07/2011 2011 A1 2579	30/07/2011	2732	JCOPLASTIC Spa	2011A12579	2011	43	
ATPP00159	N.80 BIDONI IN POLIETILENE HD DA LT.360 GRIGIO P.FATT. JCOPOLASTIC SPA N. 2732 30/07/2011 2011 A1 2579	30/07/2011	2732	JCOPLASTIC Spa	2011A12579	2011	15	
ATPP00160	N.150 BIDONI IN POLIETILENE HD DA LT.360 GIALLI P.FATT. JCOPOLASTIC SPA N. 2732 30/07/2011 2011 A1 2579	30/07/2011	2732	JCOPLASTIC Spa	2011A12579	2011	140	
ATPP00161	N.100 BIDONI IN POLIETILENE HD DA LT.360 BIANCHI P.FATT. JCOPOLASTIC SPA N. 2732 30/07/2011 2011 A1 2579	30/07/2011	2732	JCOPLASTIC Spa	2011A12579	2011	92	
ATPP00162	N.150 BIDONI IN POLIETILENE HD DA LT.240 GRIGIO P.FATT. JCOPOLASTIC SPA N. 2732 30/07/2011 2011 A1 2579	30/07/2011	2732	JCOPLASTIC Spa	2011A12579	2011	121	
ATPP00163	N. 34 BIDONI IN POLIETILENE HD DA LT.240 VERDE P.FATT. JCOPOLASTIC SPA N. 2732 30/07/2011 2011 A1 2579	30/07/2011	2732	JCOPLASTIC Spa	2011A12579	2011	1	
ATPP00164	N. 62 BIDONI IN POLIETILENE HD DA LT. 240 BIANCHI P.FATT. JCOPOLASTIC SPA N. 2732 30/07/2011 2011 A1 2579	30/07/2011	2732	JCOPLASTIC Spa	2011A12579	2011	29	
ATPP00165	N. 50 BIDONI IN POLIETILENE HD DA LT.120 GRIGIO P.FATT. JCOPOLASTIC SPA N. 2732 30/07/2011 2011 A1 2579	30/07/2011	2732	JCOPLASTIC Spa	2011A12579	2011	49	
ATPP00166	N.60 BIDONI IN POLIETILENE HD DA LT.360 BIANCHI PARTE FT. JCOPOLASTIC SPA N. 2733 30/07/2011 2011 A1 2580	30/07/2011	2733	JCOPLASTIC Spa	2011A12580	2011	59	
ATPP00167	N. 75 BIDONI IN POLIETILENE HD DA LT. 240 GRIGIO PARTE FT. JCOPOLASTIC SPA N. 2733 30/07/2011 2011 A1 2580	30/07/2011	2733	JCOPLASTIC Spa	2011A12580	2011	74	
ATPP00168	N.50 BIDONI IN POLIETILENE HD DA LT.360 GIALLO PARTE FT. JCOPOLASTIC SPA N. 2733 30/07/2011 2011 A1 2580	30/07/2011	2733	JCOPLASTIC Spa	2011A12580	2011	50	
ATPP00169	N.75 BIDONI IN POLIETILENE HD DA LT.360 GRIGIO PARTE FT. JCOPOLASTIC SPA N. 2733 30/07/2011 2011 A1 2580	30/07/2011	2733	JCOPLASTIC Spa	2011A12580	2011	74	
ATPP00170	N. 150 BIDONI IN POLIETILENE HD DA LT. 240 VERDE PARTE FT. JCOPOLASTIC SPA N. 2733 30/07/2011 2011 A1 2580	30/07/2011	2733	JCOPLASTIC Spa	2011A12580	2011	122	
ATPP00171	N. 238 BIDONI IN POLIETILENE HD DA LT. 240 BIANCHI FT. JCOPOLASTIC SPA N. 2574 27/07/2011 2011 A1 2581	27/07/2011	2574	JCOPLASTIC Spa	2011A12581	2011	229	
ATPP00172	N. 50 CASSONETTO IN HDPE DA LT. 660 grigio ft. JCOPOLASTIC SPA N. 2575 27/07/2011 2011 A1 2582	27/07/2011	2575	JCOPLASTIC Spa	2011A12582	2011	50	
ATPP00173	N. 50 CASSONETTI IN HDPE DA LT. 660 BIANCHI p.ft. JCOPOLASTIC SPA N. 2576 27/07/2011 2011 A1 2583	27/07/2011	2576	JCOPLASTIC Spa	2011A12583	2011	50	
ATPP00174	N. 14 CASSONETTI IN HDPE DA LT. 660 grigio p.ft. JCOPOLASTIC SPA N. 2576 27/07/2011 2011 A1 2583	27/07/2011	2576	JCOPLASTIC Spa	2011A12583	2011	14	
ATPP00175	N. 36 CASSONETTI HPDE DA LT. 660 GRIGIO p.ft. JCOPOLASTIC SPA N. 2576 27/07/2011 2011 A1 2583	27/07/2011	2576	JCOPLASTIC Spa	2011A12583	2011	36	
ATPP00176	N. 50 CASSONETTI IN POLIETILENE HD DA lt. 1100 grigi p.ft. JCOPOLASTIC SPA N. 2577 27/07/2011 2011 A1 2584	27/07/2011	2577	JCOPLASTIC Spa	2011A12584	2011	42	
ATPP00177	N. 70 CASSONETTI IN POLIETILENE HD DA lt. 1100 bianchi p.ft. JCOPOLASTIC SPA N. 2577 27/07/2011 2011 A1 2584	27/07/2011	2577	JCOPLASTIC Spa	2011A12584	2011	70	
ATPP00178	N. 50 CASSONETTI IN POLIETILENE HD DA lt.1100 gialli p.ft. JCOPOLASTIC SPA N. 2577 27/07/2011 2011 A1 2584	27/07/2011	2577	JCOPLASTIC Spa	2011A12584	2011	50	

DESCR. CATEGORIA	COD. CESPITE	DESCR. CESPITE	DATA FATTURA	NUM. FATTURA	FORNITORE	FOTOCOPIOLINA	ANNO ACQUISTO	QTA FINALE
	ATPP00179	N. 30 CASSONETTI IN HDPE DA LT. 660 BIANCHI Fattura JCOPLASTIC SPA N. 0002932_29/08/2011 2011 A1 280	29/08/2011	0002932	JCOPLASTIC Spa	2011A12805	2011	30
	ATPP00180	N. 196 BIDONI IN POLIETILENE HD DA LT. 240 VERDE Fattura JCOPLASTIC SPA N. 2931_29/08/2011 2011 A1 2806	29/08/2011	2931	JCOPLASTIC Spa	2011A12806	2011	195
	ATPP00181	N. 74 cassonetti IN POLIETILENE da 1100lt GRIGI Fattura JCOPLASTIC N. 1084_26/04/2012 2012 A1 1421	26/04/2012	1084	JCOPLASTIC Spa	2012A11421	2012	47
	ATPP00182	N. 70 Bidoni lt.240 IN POLIETILENE VERDE Fattura JCOPLASTIC N.1083_26/04/2012 2012 A1 1422	26/04/2012	1083	JCOPLASTIC Spa	2012A11422	2012	65
	ATPP00183	N. 200 BIDONI IN POLIETILENE VERDI DA LT. 240 P.Fattura JCOPLASTIC SPA N. 1082_26/04/2012 2012 A1 1423	26/04/2012	1082	JCOPLASTIC Spa	2012A11423	2012	177
	ATPP00184	N.950 BIDONI IN POLIETILENE LT. 240 (GRIGI-BIANCHI) P. Fattura JCOPLASTIC SPA N. 1081_26/04/2012 2012 A1 1424	26/04/2012	1081	JCOPLASTIC Spa	2012A11424	2012	950
	ATPP00187	N. 140 cassonetti IN POLIETILENE HD 1100 (120 GIALLI E 20 BIANCHI) Fattura JCOPLASTIC SPA N. 1405_23/05/2012 2012 A1 1817	23/05/2012	1405	JCOPLASTIC Spa	2012A11817	2012	128
	ATPP00190	N.390 cassonetti IN POLIETILENE lt. 240 (gialli-bianchi-grigi) p. Fattura JCOPLASTIC SPA N. 1396_23/05/2012 2012 A1 1820	23/05/2012	1396	JCOPLASTIC Spa	2012A11820	2012	6
	ATPP00191	N. 50 Cassonetti IN POLIETILENE GRIGI DA LT. 660 Fattura JCOPLASTIC SPA N. 1402_23/05/2012 2012 A1 1821	23/05/2012	1402	JCOPLASTIC Spa	2012A11821	2012	50
	ATPP00192	N. 50 Cassonetti IN HDPE DA LT. 660 GRIGIO Fattura JCOPLASTIC SPA N. 1400_23/05/2012 2012 A1 1822	23/05/2012	1400	JCOPLASTIC Spa	2012A11822	2012	46
	ATPP00194	N. 25 CASSONETTI IN POLIETILENE DA LT. 1100 BIANCHI Fattura JCOPLASTIC SPA N. 1547_30/05/2012 2012 A1 1824	30/05/2012	1547	JCOPLASTIC Spa	2012A11824	2012	21
	ATPP00195	N.130 cassonetti DA LT. 660 IN POLIETILENE BIANCHI E GIALLI P. Fattura JCOPLASTIC SPA N. 1398_23/05/2012 2012 A1 1825	23/05/2012	1398	JCOPLASTIC Spa	2012A11825	2012	37
	ATPP00196	N. 150 BIDONI IN POLIETILENE HD LT. 360 (70 BIANCHI+80 GIALLI) Fattura JCOPLASTIC SPA N. 1399_23/05/2012 2012 A1 1826	23/05/2012	1399	JCOPLASTIC Spa	2012A11826	2012	149
	ATPP00197	N. 320 BIDONI IN POLIETILENE HD LT. 360 (250 BIANCHI+70 GIALLI) Fattura JCOPLASTIC SPA N. 1397_23/05/2012 2012 A1 1827	23/05/2012	1397	JCOPLASTIC Spa	2012A11827	2012	289
	ATPP00198	N. 100 CONTENITORI MARRONI 120 CON RUOTE DA MM 200 Fattura MATTIUSSI ECOLOGICA SPA N. 1/105_22/06/2012 2012 A1 2127	22/06/2012	1/105	MATTIUSSI ECOLOGIA srl	2012A12127	2012	100
	ATPP00199	N. 50 contenitori MARRONI LT. 240 CON RUOTE 200 MM P. Fattura MATTIUSSI ECOLOGICA SPA N. 1/105_22/06/2012 2012 A1 2127	22/06/2012	1/105	MATTIUSSI ECOLOGIA srl	2012A12127	2012	42
	ATPP00200	N. 150 CONTENITORI MARRONI LT. 240 RUOTE 200 MM P.Fattura MATTIUSSI ECOLOGICA SPA N. 649_29/06/2012 2012 A1 2173	29/06/2012	649	MATTIUSSI ECOLOGIA srl	2012A12173	2012	124
	ATPP00201	N. 150 CONTENITORE LT. 120 MARRONE RUOTE 200 MM P. Fattura MATTIUSSI ECOLOGICA SPA N. 649_29/06/2012 2012 A1 2173	29/06/2012	649	MATTIUSSI ECOLOGIA srl	2012A12173	2012	138
	ATPP00202	N. 150 BIDONI IN POLIETILENE VERDI DA LT. 120 P.Fattura JCOPLASTIC SPA N. 1082_26/04/2012 2012 A1 1423	26/04/2012	1082	JCOPLASTIC Spa	2012A11423	2012	145
	ATPP00203	N.150 BIDONI IN POLIETILENE LT. 120 GRIGI P. Fattura JCOPLASTIC SPA N. 1081_26/04/2012 2012 A1 1424	26/04/2012	1081	JCOPLASTIC Spa	2012A11424	2012	149
	ATPP00206	N.130 cassonetti IN POLIETILENE lt. 120 (gialli-bianchi-grigi) p. Fattura JCOPLASTIC SPA N. 1396_23/05/2012 2012 A1 1820	23/05/2012	1396	JCOPLASTIC Spa	2012A11820	2012	5
	ATPP00208	N.30 cassonetti IN POLIETILENE LT. 660 GRIGI P. Fattura JCOPLASTIC SPA N. 1401_23/05/2012 2012 A1 1823	23/05/2012	1401	JCOPLASTIC Spa	2012A11823	2012	9
	ATPP00210	N.120 CONTENITORI DA LT. 240 MARRONE CON RUOTE 200 MM Fattura MATTIUSSI ECOLOGICA N. 760_31/07/2012 2012 A1 2551	31/07/2012	760	MATTIUSSI ECOLOGIA srl	2012A12551	2012	120
	ATPP00211	N. 20 CONTENITORI DA LT. 120 MARRONI CNO RUOTE DA 200 MM P. FATTURA MATTIUSSI ECOLOGICA N. 760_31/07/2012 2012 A1 2551	31/07/2012	760	MATTIUSSI ECOLOGIA srl	2012A12551	2012	20
	ATPP00215	N. 120 bidoni lt. 240 in polietilene hd parte Fattura JCOPLASTIC SPA N. 2546_28/08/2012 2012 A1 2998	28/08/2012	2546	JCOPLASTIC Spa	2012A12998	2012	19
	ATPP00218	N. 588 BIDONI IN POLIETILENE HD GIALLO DA LT. 360 Fattura JCOPLASTIC SPA N. 0001840_26/06/2013 2013 A1 2250	26/06/2013	0001840	JCOPLASTIC Spa	2013A12250	2013	570

DESCR. CATEGORIA	COD. CESPITE	DESCR. CESPITE	DATA FATTURA	NUM. FATTURA	FORNITORE	PROTOCOLLO IVA	ANNO ACQUISTO	STATA FINALE
ATPP00219	N. 950 CONTENITORI IN POLIETILENE HD LT.1100(BIANCHI GIALLI E GRIGI) Fattura JCOPLASTIC SPA N. 2179 22/07/2013 2013 A1 2822	22/07/2013	2179	JCOPLASTIC Spa	2013A12822	2013	950	
ATPP00220	N. 700 CONTENITORI IN POLIETILENE HD DA Lt. 360 (BIANCHI-GRIGI) Fattura 2177 22/07/2013 2013 A1 2823	22/07/2013	2177	JCOPLASTIC Spa	2013A12823	2013	696	
ATPP00221	N. 1050 CONTENITORI IN POLIETILENE HD DA Lt.240(GRIGI-MARRONI-BIANCHI-VERDI) Fattura JCOPLASTIC SPA N. 2176 22/07/2013 2013 A1 2824	22/07/2013	2176	JCOPLASTIC Spa	2013A12824	2013	1044	
ATPP00222	N. 350 CONTENITORI IN POLIETILENE HD (GRIGI-GIALLI E BIANCHI) DA Lt.660 Fattura JCOPLASTIC SPA N. 2178 22/07/2013 2013 A1 2825	22/07/2013	2178	JCOPLASTIC Spa	2013A12825	2013	350	
ATPP00223	N. 800 BIDONI IN POLIETILENE HD DA Lt. 120 (BIANCHI-GRIGI-GIALLI-VERDI-MARRONI) Fattura JCOPLASTIC SPA N. 2175 22/07/2013 2013 A1 2851	22/07/2013	2175	JCOPLASTIC Spa	2013A12851	2013	790	
ATPP00224	N. 12 BIDONI IN POLIETILENE HD DA Lt.360 GIALLI Fattura JCOPLASTIC SPA N. 2174 22/07/2013 2013 A1 2852	22/07/2013	2174	JCOPLASTIC Spa	2013A12852	2013	12	
ATPP00225	N. 100 BIDONI IN POLIETILENE HD DA Lt. 240 verdi/grigi Ft.JCOPLASTIC SPA N. 1720 31/05/2014	31/05/2014	1720	JCOPLASTIC Spa	2014A11857	2014	100	
ATPP00226	N.140 bidoni lt.120 (marroni e grigi) PARTE Fattura JCOPLASTIC N. 3402 1720 31/05/2014 2014 A1 1857	30/09/2014	3402	JCOPLASTIC Spa	2014A13419	2014	140	
ATPP00227	N.50 bidoni lt.360 GRIGIO p.Fattura JCOPLASTIC SPA N. 3402 30/09/2014 2014 A1 3419	30/09/2014	3402	JCOPLASTIC Spa	2014A13419	2014	50	
ATPP00228	N.204 bidoni lt.240 (MARRONI-GRIGIO-VERDE) p.Fattura JCOPLASTIC SPA N. 3402 30/09/2014 2014 A1 3419	30/09/2014	3402	JCOPLASTIC Spa	2014A13419	2014	204	
ATPP00229	N. 55 CASSONETTI IN POLIETILENE DA LT. 1100 (GRIGI-BIANCHI) Fattura JCOPLASTIC SPA N. 3403 30/09/2014 2014 A1 3420	30/09/2014	3403	JCOPLASTIC Spa	2014A13420	2014	55	
ATPP00230	N. 11 BIDONI IN POLIETILENE HD DA Lt. 240 (BIANCHI)Fattura JCOPLASTIC SPA N. 3220 23/09/2014 2014 A1 3422	23/09/2014	3220	JCOPLASTIC Spa	2014A13422	2014	11	
ATPP00231	N. 10 CASSONETTI IN POLIETILENE HD LT. 1100 (BIANCHI) Fattura JCOPLASTIC SPA N. 2395 24/07/2014 2014 A1 3534	24/07/2014	2395	JCOPLASTIC Spa	2014A13534	2014	10	
ATPP00232	N. 35 CASSONETTI IN POLIETILENE HD DA Lt. 1100(BIANCHI) Fattura JCOPLASTIC SPA N. 2396 24/07/2014 2014 A1 3535	24/07/2014	2396	JCOPLASTIC Spa	2014A13535	2014	35	
ATPP00233	N. 30 CASSONETTI IN POLIETILENE HD DA LT.660 (BIANCHI) P. FT. JCOPLASTIC SPA N. 2645 24/07/2014 2014 A1 3536	31/07/2014	2645	JCOPLASTIC Spa	2014A13536	2014	30	
ATPP00234	N. 20 CASSONETTI IN POLIETILENE DA LT.1100 (BIANCHI) P. FT. JCOPLASTIC SPA N. 2645 31/07/2014 2014 A1 3536	31/07/2014	2645	JCOPLASTIC Spa	2014A13536	2014	20	
ATPP00235	N. 40 CASSONETTI IN POLIETILENE (GRIGIO-GIALLO) DA LT.1100 P.Fattura JCOPLASTIC SPA N. 2646 31/07/2014 2014 A1 3537	31/07/2014	2646	JCOPLASTIC Spa	2014A13537	2014	40	
ATPP00236	N. 30 CASSONETTI IN POLIETILENE HD DA LT. 660 (GIALLI E BIANCHI) P. Fattura JCOPLASTIC SPA N. 2646 31/07/2014 2014 A1 3537	31/07/2014	2646	JCOPLASTIC Spa	2014A13537	2014	30	
ATPP00237	N. 150 BIDONI IN POLIETILENE (GRIGIO-MARRONE-GIALLO) DA LT. 120 P. FT. JCOPLASTIC SPA N. 2889 26/08/2014 2014 A1 3538	26/08/2014	2889	JCOPLASTIC Spa	2014A13538	2014	150	
ATPP00238	N. 100 BIDONI IN POLIETILENE (GRIGIO E GIALLO) DA LT. 360 P. FT. 2889 26/08/2014 2014 A1 3538	26/08/2014	2889	JCOPLASTIC Spa	2014A13538	2014	100	
ATPP00239	N. 150 BIDONI IN POLIETILENE DA LT. 240 ((GRIGI-VERDI-GIALLI) P. FT. JCOPLASTIC SPA N. 2889 26/08/2014 2014 A1 3538	26/08/2014	2889	JCOPLASTIC Spa	2014A13538	2014	150	
ATPP00240	N.30 CASSONETTI GIALLI DA LT. 1100 P. Fattura JCOPLASTIC SPA N. 2890 26/08/2014 2014 A1 3539	26/08/2014	2890	JCOPLASTIC Spa	2014A13539	2014	30	
ATPP00241	N.197 BIDONI IN POLIETILENE DA LT.120 (MARRONI-BIANCHI-GRIGI-VERDI) P. Fattura JCOPLASTIC SPA N. 2890 26/08/2014 2014 A1 3539	26/08/2014	2890	JCOPLASTIC Spa	2014A13539	2014	197	
ATPP00242	N.200 BIDONI IN POLIETILENE DA LT.360(GIALLI-BIANCHI-GRIGI) P. Fattura JCOPLASTIC SPA N. 2890 26/08/2014 2014 A1 3539	26/08/2014	2890	JCOPLASTIC Spa	2014A13539	2014	200	
ATPP00243	N.15 CASSONETTI IN POLIETILENE DA LT.660 (GRIGIO) P. Fattura JCOPLASTIC SPA N. 2890 26/08/2014 2014 A1 3539	26/08/2014	2890	JCOPLASTIC Spa	2014A13539	2014	15	

DESCR. CATEGORIA	COD. CESPITE	DESCR. CESPITE	DATA FATTURA	NUM. FATTURA	FORNITORE	PROG.COLLO.NA	ANNO ACQUIST O.	Q.TA FINALE
	ATPP00245	N. 10 bidoni IN POLIETILENE HD DA LT 120 MARRONI P.Fattura JCOPLASTIC SPA N. 3642 16/10/2014 A1 3560	16/10/2014	3642	JCOPLASTIC Spa	2014A13560	2014	10
	ATPP00246	N. 8 bidoni IN POLIETILENE HD DA LT 240 MARRONI P. Fattura JCOPLSTIC SPA N. 3642 16/10/2014 A1 3560	16/10/2014	3642	JCOPLASTIC Spa	2014A13560	2014	8
	ATPP00247	N. 38 bidoni IN POLIETILENE HD DA LT 240 P. Fattura JCOPLASTIC SPA N. 3642 16/10/2014 A1 3560	16/10/2014	3642	JCOPLASTIC Spa	2014A13560	2014	38
	ATPP00248	N. 50 bidoni IN POLIETILENE MARRONI HD DA LT 120 P. Fattura JCOPLASTIC SPA N. 3643 16/10/2014 A1 3561	16/10/2014	3643	JCOPLASTIC Spa	2014A13561	2014	50
	ATPP00249	N. 50 bidoni IN POLIETILENE DA LT. 240 MARRONI P. Fattura JCOPLASTIC SPA N. 3643 16/10/2014 A1 3561	16/10/2014	3643	JCOPLASTIC Spa	2014A13561	2014	50
	ATPP00250	N. 100 bidoni IN POLIETILENE HD DA LT. 240 VERDE P. Fattura JCOPLASTIC SPA N. 3643 16/10/2014 A1 3561	16/10/2014	3643	JCOPLASTIC Spa	2014A13561	2014	100
	ATPP00251	N. 100 bidoni IN POLIETILENE HD DA LT. 360 GRIGIO P. Fattura JCOPLASTIC SPA N. 3643 16/10/2014 A1 3561	16/10/2014	3643	JCOPLASTIC Spa	2014A13561	2014	96
	ATPP00252	N. 40 BIDONI IN POLIETILENE HDPE DA LT. 660 GIALLO P. Fattura JCOPLASTIC SPA N. 4616 22/12/2014 A1 4336	22/12/2014	4616	JCOPLASTIC Spa	2014A14336	2014	40
	ATPP00253	N. 90 BIDONI IN POLIETILENE HDPE DA LT 240 MARRONE-VERDE E GRIGIO P. FT. JCOPLASTIC SPA N. 4616 22/12/2014 A1 4336	22/12/2014	4616	JCOPLASTIC Spa	2014A14336	2014	90
	ATPP00254	N. 105 BIDONI IN POLIETILENE HDPE DA LT. 360 GIALLO-BIANCO-GRIGIO P.Fattura JCOPLASTIC SPA N. 4616 22/12/2014 A1 4336	22/12/2014	4616	JCOPLASTIC Spa	2014A14336	2014	105
	ATPP00255	N. 15 CASSONETTI IN POLIETILENE HD DA LT. 1100 P. Fattura JCOPLASTIC SPA N. 4615 22/12/2014 A1 4337	22/12/2014	4615	JCOPLASTIC Spa	2014A14337	2014	15
	ATPP00256	N. 150 BIDONI IN POLIETILENE HDPE DA LT 240 (MARRONE-VERDE-GIALLO-BIANCO-GRIGIO) P. Fattura JCOPLASTIC SPA N. 4615 22/12/2014 A1 4337	22/12/2014	4615	JCOPLASTIC Spa	2014A14337	2014	150
	ATPP00257	N. 45 CASSONETTI IN POLIETILENE HD DA LT. 1100 BIANCHI E GRIGI P. Fattura JCOPLASTIC SPA N. 4149 20/11/2014 A1 4338	20/11/2014	4149	JCOPLASTIC Spa	2014A14338	2014	45
	ATPP00258	N. 100 BIDONI IN POLIETILENE HD GIALLI DA LT. 360 P. Fattura JCOPLASTIC SPA N. 4149 20/11/2014 A1 4338	20/11/2014	4149	JCOPLASTIC Spa	2014A14338	2014	100
	ATPP00259	N. 30 Cassonetti bianchi in polietilene hd lt. 1100 bianchi p. Fattura JCOPLASTIC SPA N. 373 23/02/2015 A1 597	23/02/2015	373	JCOPLASTIC Spa	2015A1597	2015	30
	ATPP00260	N. 20 Cassonetti IN POLIETILENE HD lt.1100 GRIGIO P. Fattura JCOPLASTIC SPA N. 373 23/02/2015 A1 597	23/02/2015	373	JCOPLASTIC Spa	2015A1597	2015	20
	ATPP00261	N. 20 BIDONI IN POLIETILENE HD DA LT 120 BIANCHI P.Fattura JCOPLASTIC SPA N. 494 28/02/2015 A1 598	28/02/2015	494	JCOPLASTIC Spa	2015A1598	2015	20
	ATPP00262	N. 30 BIDONI IN POLIETILENE HD DA LT.360 GRIGIO P. Fattura JCOPLASTIC SPA N. 494 28/02/2015 A1 598	28/02/2015	494	JCOPLASTIC Spa	2015A1598	2015	30
	ATPP00263	N. 50 Cassonetti IN POLIETILENE HD DA LT.1100 (BIANCHI-GIALLI-GRIGIO) FT. JCOPLASTIC SPA N. 1273 30/04/2015 A1 1641	30/04/2015	1273	JCOPLASTIC Spa	2015A11641	2015	50
	ATPP00264	N. 80 BIDONI IN POLIETILENE HD DA LT. 120 (MARRONI-VERDE-GRIGIO) P. Fattura JCOPLASTIC SPA N. 713 24/03/2015 A1 1642	24/03/2015	713	JCOPLASTIC Spa	2015A11642	2015	80
	ATPP00265	N. 122 BIDONI IN POLIETILENE HD DA LT. 240 (BIANCO-MARRONE-VERDE-GRIGIO) P. Fattura JCOPLASTIC SPA N. 713 24/03/2015 A1 1642	24/03/2015	713	JCOPLASTIC Spa	2015A11642	2015	122
	ATPP00266	N. 180 BIDONI IN POLIETILENE HD DA LT. 360 (BIANCO-GRIGIO-GIALLO) P. Fattura JCOPLASTIC SPA N. 713 24/03/2015 A1 1642	24/03/2015	713	JCOPLASTIC Spa	2015A11642	2015	180
	ATPP00267	N. 18 BIDONI IN POLIETILENE HD DA LT 240 GRIGIO Fattura JCOPLASTIC SPA N. 797 30/03/2015 A1 1643	30/03/2015	797	JCOPLASTIC Spa	2015A11643	2015	18
	ATPP00268	N. 37 Cassonetti IN POLIETILENE HD DA LT 1100 (GIALLI-BIANCHI-GRIGIO) FT. JCOPLASTIC SPA N. 798 30/03/2015 A1 1644	30/03/2015	798	JCOPLASTIC Spa	2015A11644	2015	37
	ATPP00269	N. 20 CASSONETTI IN POLIETILENE HD DA LT 1100 (BIANCO-GRIGIO) P.Fattura JCOPLASTIC SPA N. 1525 25/05/2015 A1 1944	25/05/2015	1525	JCOPLASTIC Spa	2015A11944	2015	20

DESCR. CATEGORIA	COD. CESPITE	DESCR. CESPITE	DATA FATTURA	NUM. FATTURA	FORNITORE	PROTOCOLLO IVA	ANNO ACQUISTO	QTA FINALE
	ATPP00270	N. 20 CASSONETTI IN POLIETILENE HD DA LT. 660 P. Fattura JCOPLASTIC SPA N. 1525 25/05/2015 A1.1944	25/05/2015	1525	JCOPLASTIC Spa	2015A11944	2015	20
	ATPP00271	N. 60 BIDONI IN POLIETILENE HD DA LT. 240 (MARRONE E VERDE) P. FT. JCOPLASTIC SPA N. 1646/28.5.15 PR.1945	28/05/2015	1646	JCOPLASTIC Spa	2015A11945	2015	60
	ATPP00272	N. 200 BIDONI IN POLIETILENE HD DA LT.360 (GIALLO BIANCO GRIGIO) P. FT. JCOPLASTIC SPA N. 1646/28.5.15 PR.1945	28/05/2015	1646	JCOPLASTIC Spa	2015A11945	2015	200
	ATPP00273	N. 70 CASSONETTI IN POLIETILENE HD DA LT.1100 Fattura JCOPLASTIC SPA N. 1880 17/06/2015 A1.2395	17/06/2015	1880	JCOPLASTIC Spa	2015A12395	2015	70
	ATPP00274	N. 100 CASSONETTI IN POLIETILENE HD DA LT.1100 (GIALLI-GRIGI-BIANCHI) Fattura JCOPLASTIC SPA N. 1881 17/06/2015 A1.2396	17/06/2015	1881	JCOPLASTIC Spa	2015A12396	2015	100
	ATPP00275	N.130 BIDONI IN POLIETILENE HD DA LT.240 PARTE Fattura JCOPLASTIC SPA N. 2110 30/06/2015 A1.2397	30/06/2015	2110	JCOPLASTIC Spa	2015A12397	2015	125
	ATPP00276	N.120 BIDONI IN POLIETILENE DA LT.360 PARTE Fattura JCOPLASTIC SPA N. 2110 30/06/2015 A1.2397	30/06/2015	2110	JCOPLASTIC Spa	2015A12397	2015	120
	ATPP00277	N.50 BIDONI IN POLIETILENE DA LT. 120 MARRONI PARTE Fattura JCOPLASTIC SPA N. 2110 30/06/2015 A1.2397	30/06/2015	2110	JCOPLASTIC Spa	2015A12397	2015	50
	ATPP00278	N.30 CASSONETTI (BIANCHI E GIALLI) IN POLIETILENE HD DA LT.660 PARTE Fattura JCOPLASTIC SPA N. 2110 30/06/2015 A1.2397	30/06/2015	2110	JCOPLASTIC Spa	2015A12397	2015	0
	ATPP00279	N.20 BIDONI IN POLIETILENE HDA DA LT 120 PARTE Fattura JCOPLASTIC SPA N. 2111 30/06/2015 A1.2398	30/06/2015	2111	JCOPLASTIC Spa	2015A12398	2015	20
	ATPP00280	N.5 CASSONETTI IN POLIETILENE HD DA LT. 1100 PARTE Fattura JCOPLASTIC SPA N. 2111 30/06/2015 A1.2398	30/06/2015	2111	JCOPLASTIC Spa	2015A12398	2015	5
	ATPP00281	N. 290 BIDONI IN POLIETILENE HD DA LT.360 PARTE Fattura JCOPLASTIC SPA N. 2111 30/06/2015 A1.2398	30/06/2015	2111	JCOPLASTIC Spa	2015A12398	2015	290
	ATPP00282	N.60 CASSONETTI IN POLIETILENE HD DA LT.660 PARTE Fattura JCOPLASTIC SPA N. 2111 30/06/2015 A1.2398	30/06/2015	2111	JCOPLASTIC Spa	2015A12398	2015	60
	ATPP00283	N.180 BIDONE IN POLIETILENE HD DA LT. 240 PARTE Fattura JCOPLASTIC SPA N. 2111 30/06/2015 A1.2398	30/06/2015	2111	JCOPLASTIC Spa	2015A12398	2015	180
	ATPP00284	N. 70 BIDONI IN POLIETILENE HD DA LT. 120 PARTE FT. JCOPLASTIC SPA N. 2471 27/07/2015 A1.2678	27/07/2015	2471	JCOPLASTIC Spa	2015A12678	2015	70
	ATPP00285	N. 200 BIDONI IN POLIETILENE HD DA LT. 240 PARTE FT. JCOPLASTIC SPA N. 2471 27/07/2015 A1.2678	27/07/2015	2471	JCOPLASTIC Spa	2015A12678	2015	200
	ATPP00286	N. 70 BIDONI IN POLIETILENE HD DA LT. 360 PARTE FT. JCOPLASTIC SPA N. 2471 27/07/2015 A1.2678	27/07/2015	2471	JCOPLASTIC Spa	2015A12678	2015	70
	ATPP00287	N. 40 BIDONI IN POLIETILENE HD DA LT. 660 PARTE FT. JCOPLASTIC SPA N. 2471 27/07/2015 A1.2678	27/07/2015	2471	JCOPLASTIC Spa	2015A12678	2015	40
	ATPP00288	N. 45 cassonetti in polietilene hd lt. 1100 (giallo-bianco-grigio) Fattura JCOPLASTIC SPA N. 2472 27/07/2015 A1.2679	27/07/2015	2472	JCOPLASTIC Spa	2015A12679	2015	45
	ATPP00289	N. 50 BIDONI IN POLIETILENE HD LT 360 Fattura JCOPLASTIC SPA 2968 31/08/2015 A1.2812	31/08/2015	2968	JCOPLASTIC Spa	2015A12812	2015	50
	ATPP00290	N. 30 BIDONI IN POLIETILENE HD LT. 240 PARTE Fattura JCOPLASTIC SPA N. 2855 25/08/2015 A1.2813	25/08/2015	2855	JCOPLASTIC Spa	2015A12813	2015	30
	ATPP00291	N. 50 BIDONI IN POLIETILENE HD LT.360 PARTE Fattura JCOPLASTIC SPA N. 2855 25/08/2015 A1.2813	25/08/2015	2855	JCOPLASTIC Spa	2015A12813	2015	50
	ATPP00292	N. 10 BIDONI IN POLIETILENE HD LT.660 PARTE Fattura JCOPLASTIC SPA N. 2855 25/08/2015 A1.2813	25/08/2015	2855	JCOPLASTIC Spa	2015A12813	2015	10
	ATPP00293	N. 70 BIDONI IN POLIETILENE HD DA LT. 120 Fattura JCOPLASTIC SPA N. 2854 25/08/2015 A1.2815	25/08/2015	2854	JCOPLASTIC Spa	2015A12815	2015	70
	ATPP00294	N. 63 CASSONETTI GRIGIO IN POLIETILENE HD LT. 1100 Fattura JCOPLASTIC SPA N. 3406 30/09/2015 A1.3161	30/09/2015	3406	JCOPLASTIC Spa	2015A13161	2015	63
	ATPP00295	N. 60 BIDONI IN POLIETILENE HD DA LT. 120 (MARRONI) P. Fattura JCOPLASTIC SPA N. 3405 30/09/2015 A1.3162	30/09/2015	3405	JCOPLASTIC Spa	2015A13162	2015	60

DESCR. CATEGORIA	COD. CESPITE	DESCR. CESPITE	DATA FATTURA	NUM. FATTURA	FORNITORE	PROTOCOLLO IVA	ANNO ACQUISTO	QTA FINALE
ATPP00296		N. 60 BIDONI IN POLIETILENE HD LT 360 (GRIGIO) PARTE Fattura JCOPLASTIC SPA N. 3405 30/09/2015 A1 3162	30/09/2015	3405	JCOPLASTIC Spa	2015A13162	2015	60
ATPP00297		N. 11 cassonetti IN POLIETILENE HD DA LT. 1100 (GIALLO) P. Fattura JCOPLASTIC SPA N. 3405 30/09/2015 A1 3162	30/09/2015	3405	JCOPLASTIC Spa	2015A13162	2015	11
ATPP00298		N. 220 BIDONI IN POLIETILENE HD DA LT. 240 (MARRONE-VERDE-GIALLO-GRIGIO) P. Fattura JCOPLASTIC SPA N. 3149 17/09/2015 A1 3163	17/09/2015	3149	JCOPLASTIC Spa	2015A13163	2015	220
ATPP00300		N. 12 cassonetti IN POLIETILENE HD DA LT. 1100 GRIGIO Fattura JCOPLASTIC SPA N. 3647 19/10/2015 A1 3526	19/10/2015	3647	JCOPLASTIC Spa	2015A13526	2015	12
ATPP00301		N. 60 BIDONI IN POLIETILENE HD LT 120 (BIANCO-VERDE-GRIGIO-MARRONE) PARTE Fattura JCOPLASTIC SPA N. 4149 23/11/2015 A1 4104	23/11/2015	4149	JCOPLASTIC Spa	2015A14104	2015	60
ATPP00302		N. 20 BIDONI IL POLIETILENE HD LT 240 MARRONE PARTE Fattura JCOPLASTIC SPA N. 4149 23/11/2015 A1 4104	23/11/2015	4149	JCOPLASTIC Spa	2015A14104	2015	20
ATPP00303		N. 120 BIDONI IN POLIETILENE HD LT 360 (GIALLO-BIANCO-GRIGIO) PARTE Fattura JCOPLASTIC SPA N. 4149 23/11/2015 A1 4104	23/11/2015	4149	JCOPLASTIC Spa	2015A14104	2015	120
ATPP00304		N. 59 CASSONETTI IN POLIETILENE HD LT 1100 (GIALLO-BIANCO-GRIGIO) PARTE Fattura JCOPLASTIC SPA N. 4149 23/11/2015 A1 4104	23/11/2015	4149	JCOPLASTIC Spa	2015A14104	2015	59
ATPP00305		N. 30 cassonetti IN POLIETILENE HD DA LT. 1100 (GIALLO-BIANCO-GRIGIO) Fattura JCOPLASTIC SPA N. 4648 21/12/2015 A1 4169	21/12/2015	4648	JCOPLASTIC Spa	2015A14169	2015	30
ATPP00306		N. 50 BIDONI IN POLIETILENE HD LT. 120 (VERDE) P. Fattura JCOPLASTIC SPA N. 111 22/01/2016 A1 235	22/01/2016	111	JCOPLASTIC Spa	2016A1235	2016	50
ATPP00307		N. 57 BIDONI IN POLIETILENE HD LT. 240 (GRIGIO MARRONE) P. Fattura JCOPLASTIC SPA N. 111 22/01/2016 A1 235	22/01/2016	111	JCOPLASTIC Spa	2016A1235	2016	57
ATPP00308		N. 126 BIDONI IN POLIETILENE HD LT. 360 (BIANCO-GRIGIO) P. Fattura JCOPLASTIC SPA N. 111 22/01/2016 A1 235	22/01/2016	111	JCOPLASTIC Spa	2016A1235	2016	126
ATPP00309		N. 69 BIDONI IN POLIETILENE HD LT 240 (MARRONI-VERDE) P. Fattura JCOPLASTIC SPA N. 5223 31/01/2016 A1 236	31/01/2016	223	JCOPLASTIC Spa	2016A1236	2016	69
ATPP00310		N. 64 BIDONI IN POLIETILENE HD LT 360 (GIALLO-BIANCO) P. Fattura JCOPLASTIC SPA N. 223 31/01/2016 A1 236	31/01/2016	223	JCOPLASTIC Spa	2016A1236	2016	64
ATPP00311		N. 24 BIDONI IN POLIETILENE HD DA LT. 240 (GRIGIO) Fattura JCOPLASTIC SPA N. 405 17/02/2016 A1 497	17/02/2016	405	JCOPLASTIC Spa	2016A1497	2016	24
ATPP00312		N. 40 CASSONETTI IN HDPE DA LT. 660 (GRIGIO E GIALLO) Fattura JCOPLASTIC SPA N. 1044 31/03/2016 A1 945	31/03/2016	1044	JCOPLASTIC Spa	2016A1945	2016	40
ATPP00313		N. 12 CASSONETTI IN POLIETILENE HD DA LT. 1100 (GIALLO+GRIGIO) Fattura JCOPLASTIC SPA N. 1045 31/03/2016 A1 946	31/03/2016	1045	JCOPLASTIC Spa	2016A1946	2016	0
ATPP00314		N. 20 CASSONETTI IN HDPE DA LT. 660 GRIGIO PARTE Fattura JCOPLASTIC SPA N. 925 24/03/2016 A1 947	24/03/2016	925	JCOPLASTIC Spa	2016A1947	2016	20
ATPP00315		N. 18 CASSONETTI IN POLIETILENE HD DA LT. 1100 (GIALLO E GRIGIO) PARTE Fattura JCOPLASTIC SPA N. 925 24/03/2016 A1 947	24/03/2016	925	JCOPLASTIC Spa	2016A1947	2016	18
ATPP00316		N. 50 CASSONETTI IN POLIETILENE HD DA LT. 1100 (BIANCO-GRIGIO) Fattura JCOPLASTIC SPA N. 803 17/03/2016 A1 948	17/03/2016	803	JCOPLASTIC Spa	2016A1948	2016	50
ATPP00317		N. 20 BIDONE IN POLIETILENE HD DA LT 120 MARRONE P. Fattura JCOPLASTIC SPA N. 802 17/03/2016 A1 949	17/03/2016	802	JCOPLASTIC Spa	2016A1949	2016	20
ATPP00318		N. 50 BIDONI IN POLIETILENE HD DA LT 360 GRIGIO P. Fattura JCOPLASTIC SPA N. 802 17/03/2016 A1 949	17/03/2016	802	JCOPLASTIC Spa	2016A1949	2016	50
ATPP00319		N. 30 CASSONETTI IN POLIETILENE HD DA LT1100 BIANCO P. Fattura JCOPLASTIC SPA N. 802 17/03/2016 A1 949	17/03/2016	802	JCOPLASTIC Spa	2016A1949	2016	30
ATPP00320		N. 40 BIDONI IN POLIETILENE HD DA LT. 240 (VERDE-MARRONE) P. Fattura JCOPLASTIC SPA N. 1262 18/04/2016 A1 1116	18/04/2016	1262	JCOPLASTIC Spa	2016A11116	2016	40
ATPP00321		N. 20 BIDONI IN POLIETILENE HD DA LT. 360 BIANCO P. Fattura JCOPLASTIC SPA N. 1262 18/04/2016 A1 1116	18/04/2016	1262	JCOPLASTIC Spa	2016A11116	2016	20

COD. CATEGORIA	COD. ESISTE	DESCR. ESISTE	DATA FATTURA	NUM. FATTURA	FORNITORE	PROTOCOLLO IVA	ANNO ACQUISTO	QTA FINALE
	ATPP00322	N. 48 BIDONI IN POLIETILENE HD DA LT. 240 MARRONE P. Fattura JCOPLASTIC SPA N. 1261 18/04/2016 A1 1117	18/04/2016	1261	JCOPLASTIC Spa	2016A11117	2016	48
	ATPP00323	N.168 BIDONI IN POLIETILENE HD DA LT. 360 (GIALLO-BIANCO-GRIGIO)P. Fattura JCOPLASTIC SPA N. 1261 18/04/2016 2016 A1 1117	18/04/2016	1261	JCOPLASTIC Spa	2016A11117	2016	168
	ATPP00324	N. 70 BIDONI IN POLIETILENE HD DA 240 (MARRONI-VERDE) P. FATTURA JCOPLASTIC SPA N. 1710 25/05/2016 2016 A1 1460	25/05/2016	1710	JCOPLASTIC Spa	2016A11460	2016	70
	ATPP00325	N. 150 BIDONI IN POLIETILENE HD DA LT. 360 (BIANCO-GRIGIO) P. FATTURA JCOPLASTIC SPA N. 1710 25/05/2016 2016 A1 1460	25/05/2016	1710	JCOPLASTIC Spa	2016A11460	2016	150
	ATPP00326	N. 240 BIDONI IN POLIETILENE HD DA LT. 240(BIANCO-VERDE-GRIGIO-MARRONE) P. Fattura JCOPLASTIC SPA N. 2415 30/06/2016 2016 A1 1827	30/06/2016	2415	JCOPLASTIC Spa	2016A11827	2016	0
	ATPP00327	N. 22 CASSONETTI N POLIETILENE HD LT. 1100-GRIGIO P. Fattura JCOPLASTIC SPA N. 2415 30/06/2016 2016 A1 1827	30/06/2016	2415	JCOPLASTIC Spa	2016A11827	2016	0
	ATPP00328	N. 222 BIDONI IN POLIETILENE HD DA LT. 360 (GRIGIO-GIALLO-BIANCO) P. Fattura JCOPLASTIC SPA N. 2415 30/06/2016 2016 A1 1827	30/06/2016	2415	JCOPLASTIC Spa	2016A11827	2016	0
	ATPP00330	N. 50 BIDONI IN POLIETILENE DA LT 660 (GIALLO-BIANCO-GRIGIO) P. Fattura JCOPLASTIC SPA N. 2277 27/06/2016 2016 A1 1828	27/06/2016	2277	JCOPLASTIC Spa	2016A11828	2016	0
	ATPP00331	N.30 CASSONETTI IN POLIETILENE HD DA LT 1100(GIALLO-BIANCO-) P. Fattura JCOPLASTIC SPA N. 2277 27/06/2016 2016 A1 1828	27/06/2016	2277	JCOPLASTIC Spa	2016A11828	2016	0
	ATPP00332	N.85 BIDONI IN POLIETILENE DA LT.360(GRIGIO-GIALLO) P. Fattura JCOPLASTIC SPA N. 2098 17/06/2016 2016 A1 1829	17/06/2016	2098	JCOPLASTIC Spa	2016A11829	2016	0
	ATPP00333	N.110 BIDONI IN POLIETILENE HD DA LT.240 (VERDE-GRIGIO-MARRONE) P.Fattura JCOPLASTIC SPA N. 2098 17/06/2016 2016 A1 1829	17/06/2016	2098	JCOPLASTIC Spa	2016A11829	2016	0
	ATPP00335	N. 55 BIDONI IN POLIETILENE DA LT.120 (VERDE-GIALLO-GRIGIO) P. Fattura JCOPLASTIC SPA N. 2098 17/06/2016 2016 A1 1829	17/06/2016	2098	JCOPLASTIC Spa	2016A11829	2016	0
	ATPP00336	N. 10 BIDONI IN POLIETILENE DA LT.660 GIALLI P. Fattura JCOPLASTIC SPA N. 2098 17/06/2016 2016 A1 1829	17/06/2016	2098	JCOPLASTIC Spa	2016A11829	2016	0
ALTRE ATTREZZATURE SCARRABILI	ATSCA00001	Cassone multibenna	17/03/1997	195	COMUNE DI ANCONA-TESORERIA COMUNALE	(vuoto)	1973	1
	ATSCA00002	Cassone multibenna	17/03/1997	195	COMUNE DI ANCONA-TESORERIA COMUNALE	(vuoto)	1973	1
	ATSCA00003	Cassone multibenna	17/03/1997	195	COMUNE DI ANCONA-TESORERIA COMUNALE	(vuoto)	1973	1
	ATSCA00004	Cassone multibenna	17/03/1997	195	COMUNE DI ANCONA-TESORERIA COMUNALE	(vuoto)	1973	1
	ATSCA00005	Cassone multibenna	17/03/1997	195	COMUNE DI ANCONA-TESORERIA COMUNALE	(vuoto)	1973	1
	ATSCA00006	Cassone multibenna mc 5,25	17/03/1997	195	COMUNE DI ANCONA-TESORERIA COMUNALE	(vuoto)	1973	1
	ATSCA00007	Cassone multibenna mc 5,26	17/03/1997	195	COMUNE DI ANCONA-TESORERIA COMUNALE	(vuoto)	1975	1
	ATSCA00008	Cassone multibenna mc 5,27	17/03/1997	195	COMUNE DI ANCONA-TESORERIA COMUNALE	(vuoto)	1975	1
	ATSCA00009	Cassone multibenna mc 5,28	17/03/1997	195	COMUNE DI ANCONA-TESORERIA COMUNALE	(vuoto)	1975	1
	ATSCA00010	Cassone multibenna mc 5,29	17/03/1997	195	COMUNE DI ANCONA-TESORERIA COMUNALE	(vuoto)	1975	1
	ATSCA00011	Cassone multibenna mc 5,30	17/03/1997	195	COMUNE DI ANCONA-TESORERIA COMUNALE	(vuoto)	1975	1
	ATSCA00012	Cassone multibenna mc 5,31	17/03/1997	195	COMUNE DI ANCONA-TESORERIA COMUNALE	(vuoto)	1975	1
	ATSCA00013	Cassone multibenna mc 5,32	17/03/1997	195	COMUNE DI ANCONA-TESORERIA COMUNALE	(vuoto)	1975	1
	ATSCA00014	Cassone multibenna mc 5,33	17/03/1997	195	COMUNE DI ANCONA-TESORERIA COMUNALE	(vuoto)	1975	1
	ATSCA00015	Cassone benna su AN 210032	17/03/1997	195	COMUNE DI ANCONA-TESORERIA COMUNALE	(vuoto)	1982	1
	ATSCA00016	Cassone benna su AN 210032	17/03/1997	195	COMUNE DI ANCONA-TESORERIA COMUNALE	(vuoto)	1982	1
	ATSCA00017	Cassone benna su AN 210032	17/03/1997	195	COMUNE DI ANCONA-TESORERIA COMUNALE	(vuoto)	1982	1
	ATSCA00018	Cassone benna	17/03/1997	195	COMUNE DI ANCONA-TESORERIA COMUNALE	(vuoto)	1986	1
	ATSCA00019	Cassone benna	17/03/1997	195	COMUNE DI ANCONA-TESORERIA COMUNALE	(vuoto)	1986	1
	ATSCA00020	Cassone benna	17/03/1997	195	COMUNE DI ANCONA-TESORERIA COMUNALE	(vuoto)	1986	1
	ATSCA00021	Cassone benna	17/03/1997	195	COMUNE DI ANCONA-TESORERIA COMUNALE	(vuoto)	1986	1
	ATSCA00022	Cassone a cielo aperto alt. 1,60	17/03/1997	195	COMUNE DI ANCONA-TESORERIA COMUNALE	(vuoto)	1986	1
	ATSCA00036	Compattatori scarrabili pc 20 matricola 170	11/11/1996	231	PROJECT CAR SRL	(vuoto)	1996	1
	ATSCA00037	Compattatori scarrabili pc 20 matricola 171	11/11/1996	231	PROJECT CAR SRL	(vuoto)	1996	1
	ATSCA00038	Compattatori scarrabili pc 20 matricola 176	29/11/1996	261	PROJECT CAR SRL	(vuoto)	1996	1

DESCR. CATEGORIA	COD. DESCRIZIONE	DESCR. DESCRIZIONE	DATA FATTURA	NUM. FATTURA	FORNITORE	PROTOCOLLO IVA	ACQUIST. FINALE	G.V.A.
	ATSCA00039	Compattatori scarrabili pc 20 matricola 177	29/11/1996	261	PROJECT CAR SRL	(vuoto)	1996	1
	ATSCA00050	Cassone c.a. porta basc. 6200 x 2400 x 1700 bianco 9010	24/06/1997	333	NUOVA SCALVENZI S.C. A.R.L.	(vuoto)	1997	1
	ATSCA00053	Cont. scarrabile c.a. porta basc. Bianco	28/02/1998	89	NUOVA SCALVENZI S.C. A.R.L.	(vuoto)	1998	2
	ATSCA00058	Pompa a D.E. mod. casappa senza serbatoio	30/07/1999	270	BOSCHI & RIVI s.r.l.	(vuoto)	1999	1
	ATSCA00062	Contentore lamiera scarrabile dim. 6200x2480x2303	12/11/1999	406	BOSCHI & RIVI s.r.l.	(vuoto)	1999	1
	ATSCA00064	Cassone Scarrabile per pressa dim. 6200x2300x2500	30/06/2000	141	C.M.L. COSTRUZIONI MECCANICHE LUPINI S.n.c. di LUPINI S & C.	(vuoto)	2000	1
	ATSCA00065	Cassone Scarrabile per pressa dim. 6200x2300x2500	30/06/2000	141	C.M.L. COSTRUZIONI MECCANICHE LUPINI S.n.c. di LUPINI S & C.	(vuoto)	2000	1
	ATSCA00066	Pressa stazionaria scarrabile 40 t. con motore elettrico e diesel	30/06/2000	141	C.M.L. COSTRUZIONI MECCANICHE LUPINI S.n.c. di LUPINI S & C.	(vuoto)	2000	1
	ATSCA00067	Cassoni scarrabili a cielo aperto dim.4000x2300x2000, 2 sport. post. a libro	25/07/2000	423	OFF. F.LLI MONTI DIMONTI MAURO & C. S.N.C.	(vuoto)	2000	3
	ATSCA00071	Compattatore scarrab. 6200x2300x2500 con centralina idraulica motorizzata	31/10/2000	239	C.M.L. COSTRUZIONI MECCANICHE LUPINI S.n.c. di LUPINI S & C.	(vuoto)	2000	2
	ATSCA00072	Cisterna in lamiera portata q.li 120 lung. 6000 verniciatura col. blu	31/10/2000	397	BOSCHI & RIVI s.r.l.	(vuoto)	2001	1
	ATSCA00076	Cont.scurr.tipo alto dim.6200x2500x2200 totale esterna, con portellone posteriore basculante a tenuta stagna, doppia chiusura di sicurezza a norma, cop. idraulico	28/02/2001	50	BOSCHI & RIVI s.r.l.	(vuoto)	2001	2
	ATSCA00077	Cassone per raccolta diff. Mod. RVT 1000 matr. N. 04	30/06/2001	142	CO.ME.CA s.r.l.	(vuoto)	2001	1
	ATSCA00079	Manutenzione straordinaria su cassone n. 98	31/07/2001	633	BOSCHI & RIVI s.r.l.	(vuoto)	2001	1
	ATSCA00080	Manut. Straord. Su scarrabile - Sost. Longherone	31/07/2001	903	CARNEVALETTI ALBERTO & ROLANDO s.n.c.	(vuoto)	2001	1
	ATSCA00082	Manut. Straord. Su scarrabile - Sost. Longherone	31/08/2001	1012	CARNEVALETTI ALBERTO & ROLANDO s.n.c.	(vuoto)	2001	1
	ATSCA00085	Cont. Scarrabile porte a libro	30/09/2001	277	SANTUNIONE SRL	(vuoto)	2001	2
	ATSCA00086	Manut. Straord. Su scarrabile - Sost. Longherone	30/11/2001	1396	CARNEVALETTI ALBERTO & ROLANDO s.n.c.	(vuoto)	2001	2
	ATSCA00087	Manut. Straord. Su scarrabile - Sost. Longherone	31/12/2001	1577	CARNEVALETTI ALBERTO & ROLANDO s.n.c.	(vuoto)	2001	1
	ATSCA00089	Contentit. Scarrabile per fanghi da mc. 20	28/02/2002	34	BOSCHI & RIVI s.r.l.	(vuoto)	2002	2
	ATSCA00090	Contentitori scarrabili per fanghi da mc 20	31/05/2002	125	BOSCHI & RIVI s.r.l.	(vuoto)	2002	3
	ATSCA00091	Contentitori scarrabili	24/06/2002	115	C.M.L. COSTRUZIONI MECCANICHE LUPINI S.n.c. di LUPINI S & C.	(vuoto)	2002	4
	ATSCA00092	Contentitori scarrabili per fanghi da mc 30	30/09/2002	236	BOSCHI & RIVI s.r.l.	(vuoto)	2002	2
	ATSCA00094	Contentitori scarrabili per fanghi da mc 30	31/10/2002	260	BOSCHI & RIVI s.r.l.	(vuoto)	2002	2
	ATSCA00095	Contentitori scarrabili per fanghi da mc 30	03/12/2002	305	BOSCHI & RIVI s.r.l.	(vuoto)	2002	4
	ATSCA00096	Cassoni scarrabili per Inerti 5950x2500x1300	29/04/2003	77	C.M.L. COSTRUZIONI MECCANICHE LUPINI S.n.c. di LUPINI S & C.	(vuoto)	2003	1
	ATSCA00097	Scudetto din a libro Euro 2400 Zin	14/05/2003	123	VETROPLAST s.r.l.	(vuoto)	2003	160
	ATSCA00099	Contentitore scarrabile a cielo aperto per fanghi	03/07/2003	211	C.M.L. COSTRUZIONI MECCANICHE LUPINI S.n.c. di LUPINI S & C.	(vuoto)	2003	2
	ATSCA00100	Contentitori scarrabili per fanghi da mc 30	30/08/2003	205	BOSCHI & RIVI s.r.l.	(vuoto)	2003	6
	ATSCA00101	N. 4 CONTENIT. SCARRAB. MATR.1253-1256/04 FT. SANTUNIONE N. 136/31.5.04-PR. 2398	31/05/2004	136	SANTUNIONE SRL	2004A12398	2004	4
	ATSCA00102	N. 6 CASSONI SCARRABILI 6000x2500x2100 tetto cop. idraulico FT. C.M.L. SNC N. 110-04/05/2004 PR. 3052	04/05/2004	110	C.M.L. COSTRUZIONI MECCANICHE LUPINI S.n.c. di LUPINI S & C.	2004A13052	2004	6
	ATSCA00103	N. 4 Cassoni scarrabili Fattura CARGHI N.143 31/05/2005 2005 A1 1368	31/05/2005	143	CARGHI s.r.l.	2005A11368	2005	4
	ATSCA00104	N. 2 CASSONI SCARRABILI Fattura SCALVENZI N. 321 21/06/2005 2005 A1 1557	21/06/2005	321	SCALVENZI Società Cooperativa	2005A11557	2005	2
	ATSCA00105	N. 2 CASSONI SCARRABILI Fattura SCALVENZI N. 313 14/06/2005 2005 A1 1558	14/06/2005	313	SCALVENZI Società Cooperativa	2005A11558	2005	2
	ATSCA00106	N. 2 CASSONI SCARRABILI BIANCHI MOD. RAL9010 FT. SCALVENZI N. 326/22.6.05 PR	22/06/2005	326	SCALVENZI Società Cooperativa	2005A11769	2005	2



DESCR. CATEGORIA	COD. DESCRIZIONE	DESCR. DESCRIZIONE	DATA FATTURA	NUM. FATTURA	FORNIT. R.	PRODOTTO/LO/IVA	ANNO ACQUISTO	CVA FRAZIONE
	ATSCA00107	N. 2 CASSONI SCARRABILI BIANCHI RAL 9010 FT. SCALVENZI N. 339 29/06/2005 2005 A1.1740	29/06/2005	339	SCALVENZI Società Cooperativa	2005A11740	2005	2
	ATSCA00108	N. 2 Cassoni scarrabili BIANCO RAL 9010 Fattura SCALVENZI SOC. COOP. N. 497 19/09/2005 2005 A1.2583	19/09/2005	497	SCALVENZI Società Cooperativa	2005A12583	2005	2
	ATSCA00109	N. 2 Cassoni scarrabili BIANCORAL 9010 Fattura SCALVENZI SO. COOP N. 499 20/09/2005 2005 A1.2584	20/09/2005	499	SCALVENZI Società Cooperativa	2005A12584	2005	2
	ATSCA00110	N. 4 cassoni scarrabili BIANCO RAL 9010 Fattura SCALVENZI SOC. COOP. N. 519 27/09/2005 2005 A1.2621	27/09/2005	519	SCALVENZI Società Cooperativa	2005A12621	2005	4
	ATSCA00111	N. 2 cassoni scarrabili BIANCO RAL9010 SCALVENZI Fattura 371 14/07/2005 2005 A1.2873	14/07/2005	371	SCALVENZI Società Cooperativa	2005A12873	2005	2
	ATSCA00112	N. 2 CASSONI SCARRABILI 6200X2500X2550 FT. CARGHI N. 275/31.08.06 PR. 2612	31/08/2006	275	CARGHI s.r.l. unipersonale -	2006A12612	2006	2
	ATSCA00113	N. 2 CASSONI SCARRABILI 6200 X 2500X2200 PARTE FT. CARGHI 295/30.09.06 PR. 2840	30/09/2006	295	CARGHI s.r.l.	2006A12840	2006	2
	ATSCA00114	N. 2 CASSONI SCARRABILI 6000 X 2500X1500 PARTE FT. CARGHI N. 295/30.09.06 PR. 2840	30/09/2006	295	CARGHI s.r.l.	2006A12840	2006	2
	ATSCA00115	n. 2 cassoni scarrabili Fattura CARGHI N. 337 31/10/2006 2006 A1 3256	31/10/2006	337	CARGHI s.r.l.	2006A13256	2006	2
	ATSCA00120	N. 2 CASSONI SCARRABILI 6400 X 2500X1800 Fattura CARGHI SRL N. 195 30/06/2007 2007 A1.1765	30/06/2007	195	CARGHI s.r.l.	2007A11765	2007	2
	ATSCA00121	N. 12 CONTAINER SCARRABILI CWS BODY Fattura FLEET SRL IN LIQUIDAZIONE N. 24 17/09/2007 2007 A1.2620	17/09/2007	24	FLEET Srl in liquidazione	2007A12620	2007	12
	ATSCA00122	N. 4 CASSONI SCARRABILI A CIELO APERTO 6200X 2500X1500 Fattura 373 30/09/2007 2007 A1.2827	30/09/2007	373	CARGHI s.r.l. unipersonale -	2007A12827	2007	4
	ATSCA00123	N. 2 CASSONI SCARRABILI A CIELO APERTO TIPO ALTO Fattura NUOVE OFFICINE RIBALTABILI AUTOCARRI SRL N. 245 08/10/2007 2007 A1.2946	08/10/2007	245	NUOVE OFFICINE RIBALTABILI AUTOCARRI S.R.L.	2007A12946	2007	2
	ATSCA00124	N. 2 CASSONI SCARRABILI TIPO ALTRO A CIELO APERTO Fattura NUOVE OFFICINE RIBALTABILI AUTOCARRI SRL N. 240 04/10/2007 2007 A1.2947	04/10/2007	240	NUOVE OFFICINE RIBALTABILI AUTOCARRI S.R.L.	2007A12947	2007	2
	ATSCA00125	N. 1 PRESSA STAZIONARIA MOD. SP 2500+ONERI SICUREZZA PARTE Fattura SISTEMI SRL N. 28191 24/06/2008 2008 A1.1857	24/06/2008	28191	SISTEMI S.r.l.	2008A11857	2008	1
	ATSCA00126	N. 4 CONTAINER SCARRABILI MOD SCP DA 30 MC PARTE Fattura SISTEMI SRL N. 28191 24/06/2008 2008 A1.1857	24/06/2008	28191	SISTEMI S.r.l.	2008A11857	2008	4
	ATSCA00127	N. 2 CASSONI SCARRABILI TIPO FANGHI A CIELO APERTO MATR 2577-78 Fattura CARGHI SRL N.198 30/06/2008 2008 A1.1907	30/06/2008	198	CARGHI s.r.l. unipersonale -	2008A11907	2008	2
	ATSCA00128	N. 1 CONTAINER SCARRABILE PER PRESSA MOD. SCP DA 30 MC BIANCHI MATRICOLA 1739 PARTE FT. SISTEMI SRL N. 28234 31/07/2008 2008 A1.2237	31/07/2008	28234	SISTEMI S.r.l.	2008A12237	2008	1
	ATSCA00129	N. 1 CONTAINER SCARRABILE PER PRESSA MOD. SCP DA 30 MC COLORE BIANCO MATRICOLA 1740 PARTE Fattura SISTEMI SRL N. 28234 31/07/2008 2008 A1 2237	31/07/2008	28234	SISTEMI S.r.l.	2008A12237	2008	1
	ATSCA00130	N. 1 CONTENITORE SCARRABILE MOD. SCP DA 30 MC COLOR BIANCO MATRICOLA 1734 PARTE Fattura SISTEMI SRL N. 28233 31/07/2008 2008 A1 2238.	31/07/2008	28233	SISTEMI S.r.l.	2008A12238	2008	1
	ATSCA00131	N. 1 CONTENITORE SCARRABILE MOD. SCP DA 30 MC MATRICOLA 1738 PARTE Fattura SISTEMI SRL N. 28233 31/07/2008 2008 A1.2238	31/07/2008	28233	SISTEMI S.r.l.	2008A12238	2008	1
	ATSCA00132	N. 1 CONTENITORE SCARRABILE MOD. SCP DA 30 M,C BIANCO TELAIO 1732 PARTE FT. N. 28227 SISTEMI SRL 31/07/2008 2008 A1.2239	31/07/2008	28227	SISTEMI S.r.l.	2008A12239	2008	1
	ATSCA00133	N. 1 CONTENITORE SCARRABILE MOD. SCP DA 30 MC BIANCO MATRICOLA 1733 PARTE FT. SISTEMI SRL N. 28227 31/07/2008 2008 A1.2239	31/07/2008	28227	SISTEMI S.r.l.	2008A12239	2008	1
	ATSCA00134	N.2 CONTAINER SCARRABILE ABBINAMENTO PRESSA MOD. SCP DA 30 MC MATRICOLE 1796-7 Fattura SISTEMI SRL N. 28336 31/10/2008 2008 A1.3254	31/10/2008	28336	SISTEMI S.r.l.	2008A13254	2008	2

BLAN. CATEGORIA	COD. CESPITE	DESCR. CESPITE	DATA FATTURA	NUM. FATTURA	FORNITORE	ANNO ACCOIST FINALE
	ATSCA00136	N. 2 CONTAINER MOD. SCP DA 30 MIC PORTELLONE BASCULANTE MATRICOLE 1804-1805 Fattura SISTEMI SRL 28358 28/11/2008 2008 A1 3696	28/11/2008	28358	SISTEMI S.r.l.	2008A13696 2008 2
	ATSCA00137	LAVORI DI PREDISPOSIZIONE SECONDA PRESSA ZIPA Fattura EDILENNE N. 204 29/11/2008 2008 A1 3622	29/11/2008	204	EDIL ENNE di Niccolini Massimo e Moreno s.n.c.	2008A13622 2008 1
	ATSCA00138	N. 1 PRESSA STAZIONARIA MOD.SP2500 PARTE FT.SISTEMI SRL N. 28395/31.12.08 PR. 4026/08	31/12/2008	28395	SISTEMI SRL	2008A14026 2008 1
	ATSCA00139	N. 2 CASSONI SCARRABILI MOD. SCP DA MC 30 C/PORTELLONE BASCULANTE MATRICOLE 1816-1817 PARTE FT.SISTEMI SRL N. 28395/31.12.08 PR.4026/08	31/12/2008	28395	SISTEMI SRL	2008A14026 2008 2
	ATSCA00140	LAVORO DI COMPLETAMENTO ALLACCIO SECONDA PRESSA FT. EDILENNE 210/31.12.08 PR.4054/08	31/12/2008	210	EDILENNE	2008A14054 2008
	ATSCA00141	N. 2 CASSONI SCARRABILI PER TRASPORTO RIFIUTI FT. NUOVE ORA N. 528/09.12.08 PR. 4199/08	09/12/2008	528	NUOVE OFF. RIB.AUTOCARRI SRL	2008A14199 2008 2
	ATSCA00142	N. 2 CONTENITORI SCARRABILI PER TRASPORTO ORGANICI Fattura NUOVE ORA N. 202 29/05/2009 2009 A1 2276	29/05/2009	202	NUOVE OFFICINE RIBALTABILI AUTOCARRI S.R.L.	2009A12276 2009 2
	ATSCA00143	N. 2 Cassoni SCARRABILI PER TRASPORTO Fattura NUOVE ORA N. 263 30/06/2009 2009 A1 2433	30/06/2009	263	NUOVE OFFICINE RIBALTABILI AUTOCARRI S.R.L.	2009A12433 2009 2
	ATSCA00144	N. 2 CASSONI SCARRABILI PER TRASPORTO RIF. ORGANICI APERTURA POSTERIORE BASCULANTE Fattura NUOVE ORA N. 288 20/07/2009 2009 A1 2758	20/07/2009	288	NUOVE OFFICINE RIBALTABILI AUTOCARRI S.R.L.	2009A12758 2009 2
	ATSCA00145	N. 1 portellone POSTERIORE SU CONTAINER MATRICOLA 1817 Fattura SISTEMI SRL N. 29201 31/07/2009 2009 A1 3165	31/07/2009	29201	SISTEMI S.r.l.	2009A13165 2009 1
	ATSCA00146	N. 8 CASSONI PER SCARRABILE 6200X2500X2200+1 DA 6200X2500X1700 PARTE Fattura C.M SRL 290 30/05/2009 2009 A1 3728	30/05/2009	290	C.M. srl	2009A13728 2009 9
	ATSCA00147	N. 7 CASSONI SCARRABILI 6200X2500X2200+ 1 6200X2500X1700 PARTE Fattura C.M. SRL N. 290 30/05/2009 2009 A1 3728	30/05/2009	290	C.M. srl	2009A13728 2009 8
	ATSCA00148	N.2 CASSONI SCARRABILI TIPO FANGHI 6200X2500X1500 Fattura CARGHI SRL N. 212 30/09/2009 2009 A1 3729	30/09/2009	212	CARGHI s.r.l. unipersonale -	2009A13729 2009 2
	ATSCA00149	N.2 CASSONI SCARRABILI x pressa ZIPA MATRICOLE NN. 2011-2014 Fattura SISTEMI SRL N. 29247 30/09/2009 2009 A1 4202	30/09/2009	29247	SISTEMI S.r.l.	2009A14202 2009 2
	ATSCA00150	N. 2 Cassoni scarrabili PER PRESSA Fattura C.M. SRL N. 640 15/10/2009 2009 A1 4116	15/10/2009	640	C.M. srl	2009A14116 2009 2
	ATSCA00151	N. 1 ATTREZZATURA SCARRABILE MOBILE IGENIO PARTE Fattura NUOVE ORA SRL N. 361 25/09/2009 2009 A1 3744	25/09/2009	361	NUOVE OFFICINE RIBALTABILI AUTOCARRI S.R.L.	2009A13744 2009 1
	ATSCA00152	N. 1 ATTREZZATURA SCARRABILE IGENIO PARTE Fattura NUOVE ORA SRLN. 2362 25/09/2009 2009 A1 3745	25/09/2009	2362	NUOVE OFFICINE RIBALTABILI AUTOCARRI S.R.L.	2009A13745 2009 1
	ATSCA00153	N. 1 ATTREZZATURA SCARRABILE IGENIO Fattura NUOVE ORA SRL N. 370 30/09/2009 2009 A1 3959	30/09/2009	370	NUOVE OFFICINE RIBALTABILI AUTOCARRI S.R.L.	2009A13959 2009 1
	ATSCA00154	N.1 ATTREZZATURA SCARRABILE IGENIO Fattura NUOVE ORA SRL N. 369 30/09/2009 2009 A1 3960	30/09/2009	369	NUOVE OFFICINE RIBALTABILI AUTOCARRI S.R.L.	2009A13960 2009 1
	ATSCA00155	N. 1 ATTREZZATURA SCARRABILE IGENIO Fattura NUOVE ORA SRL N. 368 29/09/2009 2009 A1 3961	29/09/2009	368	NUOVE OFFICINE RIBALTABILI AUTOCARRI S.R.L.	2009A13961 2009 1
	ATSCA00156	N. 1 ATTREZZATURA SCARRABILE IGENIO Fattura NUOVE ORA SRL N. 410 28/10/2009 2009 A1 4205	28/10/2009	410	NUOVE OFFICINE RIBALTABILI AUTOCARRI S.R.L.	2009A14205 2009 1
	ATSCA00157	N. 1 ATTREZZATURA SCARRABILE IGENIO Fattura NUOVE ORA SRL N. 411 28/10/2009 2009 A1 4206	28/10/2009	411	NUOVE OFFICINE RIBALTABILI AUTOCARRI S.R.L.	2009A14206 2009 1
	ATSCA00158	N. 1 ATTREZZATURA SCARRABILE IGENIO PARTE Fattura NUOVE ORA SRL N. 409 27/10/2009	27/10/2009	409	NUOVE OFFICINE RIBALTABILI AUTOCARRI S.R.L.	2009A14207 2009 1
	ATSCA00159	27/10/2009 2009 A1 4207 IMMAGINI ADESIVE/PANNELLI IGENIO FT. PUBLICAR SNC N.PR.IVA PARTE 2905-3827-4047-4273-4704-4705-4918-4923/09	31/07/2009	544	PUBLICAR s.n.c.	2009A12905 2009 1

DESCR. CATEGORIA	COD. CESPITE	DESCR. CESPITE	DATA FATTURA	NUM. FATTURA	FORNITORE	PROTOCOLLO NA	ACQUISTO FINALE	Q.T.
ATSCA00160		IMMAGINI ADESIVE/PANNELLI IGENIO FATTURE PUBLICAR SNC NN.PR. PARTE 2905-3827-4047-4273-4704-4705-4918-4923/09	31/07/2009	544	PUBLICAR s.n.c.	2009A12905	2009	1
ATSCA00161		IMMAGINI ADESIVE/PANNELLI IGENIO FATTURE PUBLICAR SNC NN. PR.PARTE 2905-3827-4047-4273-4704-4705-4918-4923/09	31/07/2009	544	PUBLICAR s.n.c.	2009A12905	2009	1
ATSCA00163		IMMAGINI ADESIVE/PANNELLI IGENIO FATT. PUBLICAR NN. PARTE PR. 2905-3827-4047-4273-4704-4705-4918-4923/09	31/07/2009	544	PUBLICAR s.n.c.	2009A12905	2009	1
ATSCA00164		IMMAGINI ADESIVE/PANNELLI IGENIO FATTURE PUBLICAR SNC PR. NN. PARTE 2905-3827-4047-4273-4704-4705-4918-4923/09	31/07/2009	544	PUBLICAR s.n.c.	2009A12905	2009	1
ATSCA00165		N. 1 ATTREZZATURA SCARRABILE IGENIO Fattura NUOVE ORA N. 461	30/11/2009	461	NUOVE OFFICINE RIBALTABILI AUTOCARRI S.R.L.	2009A14729	2009	1
ATSCA00166		N. 1 ATTREZZATURA SCARRABILE IGENIO Fattura NUOVE ORA N. 462	30/11/2009	462	NUOVE OFFICINE RIBALTABILI AUTOCARRI S.R.L.	2009A14730	2009	1
ATSCA00167		N. 1 ATTREZZATURA SCARRABILE IGENIO Fattura NUOVE ORA N. 463	30/11/2009	463	NUOVE OFFICINE RIBALTABILI AUTOCARRI S.R.L.	2009A14731	2009	1
ATSCA00168		N. 1 ATTREZZATURA SCARRABILE IGENIO Fattura NUOVE ORA N. 464	24/11/2009	445	NUOVE OFFICINE RIBALTABILI AUTOCARRI S.R.L.	2009A14733	2009	1
ATSCA00169		N. 1 ATTREZZATURA SCARRABILE IGENIO Fattura NUOVE ORA N. 445	24/11/2009	445	NUOVE OFFICINE RIBALTABILI AUTOCARRI S.R.L.	2009A14733	2009	1
ATSCA00170		LAVORI STRAORD.SU ALLESTIMENTO IGENIO P.Fattura NUOVE ORA SRL N. 504	31/12/2009	504	NUOVE OFFICINE RIBALTABILI AUTOCARRI S.R.L.	2009A15280	2009	1
ATSCA00171		LAVORI STRAORD.SU ALLESTIMENTO IGENIO P.Fattura NUOVE ORA SRL N. 504	31/12/2009	504	NUOVE OFFICINE RIBALTABILI AUTOCARRI S.R.L.	2009A15280	2009	1
ATSCA00172		LAVORI STRAORD.SU ALLESTIMENTO IGENIO P.Fattura NUOVE ORA SRL N. 504	31/12/2009	504	NUOVE OFFICINE RIBALTABILI AUTOCARRI S.R.L.	2009A15280	2009	1
ATSCA00173		LAVORI STRAORD.SU ALLESTIMENTO IGENIO P.Fattura NUOVE ORA N. 504	31/12/2009	504	NUOVE OFFICINE RIBALTABILI AUTOCARRI S.R.L.	2009A15280	2009	1
ATSCA00174		LAVORI STRAORD.SU ALLESTIMENTO IGENIO P.Fattura NUOVE ORA SRL N. 504	31/12/2009	504	NUOVE OFFICINE RIBALTABILI AUTOCARRI S.R.L.	2009A15280	2009	1
ATSCA00175		LAVORI STRAORD.SU ALLESTIMENTO IGENIO P.Fattura NUOVE ORA N. 504	31/12/2009	504	NUOVE OFFICINE RIBALTABILI AUTOCARRI S.R.L.	2009A15280	2009	1
ATSCA00176		LAVORI STRAORD.SU ALLESTIMENTO IGENIO P.Fattura NUOVE ORA N. 504	31/12/2009	504	NUOVE OFFICINE RIBALTABILI AUTOCARRI S.R.L.	2009A15280	2009	1
ATSCA00177		LAVORI STRAORD.SU ALLESTIMENTO IGENIO P.Fattura NUOVE ORA SRL N. 504	31/12/2009	504	NUOVE OFFICINE RIBALTABILI AUTOCARRI S.R.L.	2009A15280	2009	1
ATSCA00178		LAVORI STRAORD.SU ALLESTIMENTO IGENIO P.Fattura NUOVE ORA N. 504	31/12/2009	504	NUOVE OFFICINE RIBALTABILI AUTOCARRI S.R.L.	2009A15280	2009	1
ATSCA00179		LAVORI STRAORD.SU ALLESTIMENTO IGENIO P.Fattura NUOVE ORA N. 504	31/12/2009	504	NUOVE OFFICINE RIBALTABILI AUTOCARRI S.R.L.	2009A15280	2009	1
ATSCA00180		LAVORI STRAORD.SU ALLESTIMENTO IGENIO P.Fattura NUOVE ORA SRL N. 504	31/12/2009	504	NUOVE OFFICINE RIBALTABILI AUTOCARRI S.R.L.	2009A15280	2009	1
ATSCA00181		LAVORI STRAORD.SU ALLESTIMENTO IGENIO P.Fattura NUOVE ORA N. 504	31/12/2009	504	NUOVE OFFICINE RIBALTABILI AUTOCARRI S.R.L.	2009A15280	2009	1
ATSCA00182		LAVORI STRAORD.SU ALLESTIMENTO IGENIO P.Fattura NUOVE ORA N. 504	31/12/2009	504	NUOVE OFFICINE RIBALTABILI AUTOCARRI S.R.L.	2009A15280	2009	1
ATSCA00183		IMMAGINI ADESIVE/PANNELLI IGENIO FATTURE PUBLICAR SNC NNPR. PARTE 2905-3827-4047-4273-4704-4705-4918-4923/09	31/07/2009	544	PUBLICAR s.n.c.	2009A12905	2009	1
ATSCA00184		IMMAGINI ADESIVE/PANNELLI IGENIO FT. PUBLICAR SNC NN.PR. PARTE 2905-3827-4047-4273-4704-4705-4918-4923/09	31/07/2009	544	PUBLICAR s.n.c.	2009A12905	2009	1
ATSCA00185		IMMAGINI ADESIVE/PANNELLI IGENIO FATTURE PUBLICAR PR. NN. PARTE 2905-3827-4047-4273-4704-4705-4918-4923/09	31/07/2009	544	PUBLICAR s.n.c.	2009A12905	2009	1
ATSCA00186		IMMAGINI ADESIVE/PANNELLI IGENIO FT. PUBLICAR PR. NN. PARTE 2905-3827-4047-4273-4704-4705-4918-4923/09	31/07/2009	544	PUBLICAR s.n.c.	2009A12905	2009	1

DESCR. CATEGORIA	COD. CESPITE	DESCR. CESPITE	DATA FATTURA	NUM. FATTURA	FORNITORE	PROTOCOLLO IVA	ANNO ACQUIST. FINALE	QTA
ATSCA00187		IMMAGINI ADESIVE/PANNELLI IGENIO FATTURE PUBLICAR SNC PR. NN. PARTE 2905-3827-4047-4273-4704-4705-4918-4923/09	31/07/2009	544	PUBLICAR s.n.c.	2009A12905	2009	1
ATSCA00188		IMMAGINI ADESIVE/PANNELLI IGENIO FT. PUBLICAR SNC NN. PR. PARTE 2905-3827-4047-4273-4704-4705-4918-4923/09	31/07/2009	544	PUBLICAR s.n.c.	2009A12905	2009	1
ATSCA00189		IMMAGINI ADESIVE/PANNELLI IGENIO FATTURE PUBLICAR SNC PR. NN. PARTE 2905-3827-4047-4273-4704-4705-4918-4923/09	31/07/2009	544	PUBLICAR s.n.c.	2009A12905	2009	1
ATSCA00190		IMMAGINI ADESIVE/PANNELLI IGENIO FT. PUBLICAR SNC PR. NN. PARTE 2905-3827-4047-4273-4704-4705-4918-4923/09	31/07/2009	544	PUBLICAR s.n.c.	2009A12905	2009	1
ATSCA00191		ALLESTIMENTI ELETTRICI SU IGENIO FT. TECNOSYSTEM SRL PR. NN. 3071-4355-4356-4703-5089-5279/09	31/07/2009	182	TECNOSYSTEM s.r.l.	2009A13071	2009	1
ATSCA00192		ALLESTIMENTI ELETTRICI SU IGENIO FT. TECNOSYSTEM SRL PR. NN. 3071-4355-4356-4703-5089-5279/09	31/07/2009	182	TECNOSYSTEM s.r.l.	2009A13071	2009	1
ATSCA00193		ALLESTIMENTI ELETTRICI SU IGENIO FT. TECNOSYSTEM SRL PR. NN. 3071-4355-4356-4703-5089-5279/09	31/07/2009	182	TECNOSYSTEM s.r.l.	2009A13071	2009	1
ATSCA00194		ALLESTIMENTI ELETTRICI SU IGENIO FT. TECNOSYSTEM SRL PR. NN. 3071-4355-4356-4703-5089-5279/09	31/07/2009	182	TECNOSYSTEM s.r.l.	2009A13071	2009	1
ATSCA00195		ALLESTIMENTI ELETTRICI SU IGENIO FT. TECNOSYSTEM SRL PR. NN. 3071-4355-4356-4703-5089-5279/09	31/07/2009	182	TECNOSYSTEM s.r.l.	2009A13071	2009	1
ATSCA00196		ALLESTIMENTI ELETTRICI SU IGENIO FT. TECNOSYSTEM SRL PR. NN. 3071-4355-4356-4703-5089-5279/09	31/07/2009	182	TECNOSYSTEM s.r.l.	2009A13071	2009	1
ATSCA00197		ALLESTIMENTI ELETTRICI SU IGENIO FT. TECNOSYSTEM SRL PR. NN. 3071-4355-4356-4703-5089-5279/09	31/07/2009	182	TECNOSYSTEM s.r.l.	2009A13071	2009	1
ATSCA00198		ALLESTIMENTI ELETTRICI SU IGENIO FT. TECNOSYSTEM SRL PR. NN. 3071-4355-4356-4703-5089-5279/09	31/07/2009	182	TECNOSYSTEM s.r.l.	2009A13071	2009	1
ATSCA00199		ALLESTIMENTI ELETTRICI SU IGENIO FT. TECNOSYSTEM SRL PR. NN. 3071-4355-4356-4703-5089-5279/09	31/07/2009	182	TECNOSYSTEM s.r.l.	2009A13071	2009	1
ATSCA00200		ALLESTIMENTI ELETTRICI SU IGENIO FT. TECNOSYSTEM SRL PR. NN. 3071-4355-4356-4703-5089-5279/09	31/07/2009	182	TECNOSYSTEM s.r.l.	2009A13071	2009	1
ATSCA00201		ALLESTIMENTI ELETTRICI SU IGENIO FT. TECNOSYSTEM SRL PR. NN. 3071-4355-4356-4703-5089-5279/09	31/07/2009	182	TECNOSYSTEM s.r.l.	2009A13071	2009	1
ATSCA00202		ALLESTIMENTI ELETTRICI SU IGENIO FT. TECNOSYSTEM SRL PR. NN. 3071-4355-4356-4703-5089-5279/09	31/07/2009	182	TECNOSYSTEM s.r.l.	2009A13071	2009	1
ATSCA00203		ALLESTIMENTI ELETTRICI SU IGENIO FT. TECNOSYSTEM SRL PR. NN. 3071-4355-4356-4703-5089-5279/09	31/07/2009	182	TECNOSYSTEM s.r.l.	2009A13071	2009	1
ATSCA00204		N.4 CASSONI SCARRABILI A CIELO APERTO MATRICOLE DA 138 A 140	31/04/2010	3	CARGHI s.r.l. unipersonale -	2010A1142	2010	4
ATSCA00205		TRASPORTO FANGHI Fattura CARGHI SRL N. 3 31/01/2010 2010 A1 142 N. 2 CASSONI SCARRABILI TRASPORTO RIFIUTI ORGANICI PIANALE SP 40/10 SPONDE LAT.30/10 Fattura NUOVE ORA SRL N. 23 29/01/2010 2010 A1 318	29/01/2010	23	NUOVE OFFICINE RIBALTABILI AUTOCARRI S.R.L.	2010A1318	2010	2
ATSCA00206		N. 2 Cassoni SCARRABILI PER TRASPORTO RIFIUTI ORGANICI SPONE LAT. 30/10 PIANALE 40/10 Fattura NUOVE ORA SRL N. 66 23/02/2010 2010 A1 499	23/02/2010	66	NUOVE OFFICINE RIBALTABILI AUTOCARRI S.R.L.	2010A1499	2010	2
ATSCA00207		N. 5 cassoni SCARRABILI TRASP.RSU ALTI C/COPERCHIO SPONDA LAT.APRIE.+PORTELLI+POST.APERT.A LIBRO Fattura CARGHI SRL N. 36 28/02/2010 2010 A1 584	28/02/2010	36	CARGHI s.r.l. unipersonale -	2010A1584	2010	5
ATSCA00208		N. 2 CASSONI COMPATTATORI SCARRABILI MONOPALA PARTE Fattura C.M. SRL N. 69 22/02/2010 2010 A1 718	22/02/2010	69	C.M. srl	2010A1718	2010	2
ATSCA00209		N. 1 CASSONE COMPATTATORE SCARRABILE Fattura C.M. SRL N. 69 22/02/2010 2010 A1 718	22/02/2010	69	C.M. srl	2010A1718	2010	1
ATSCA00210		N. 1 COMPATTATORE SCARRABILE MOD. CMPU22APB MONOPALA PARTE Fattura CARGHI SRL N.276 30/09/2010 2010 A1 3229	30/09/2010	276	CARGHI s.r.l. unipersonale -	2010A13229	2010	1

DESCR. CATEGORIA	COD. CESPITE	DESCR. CESPITE	DATA FATTURA	NUM. FATTURA	FORNITORE	PROTOCOLLO IVA	ANNO ACQUIST	DATA FINALE
ATSCA00211		N. 1 CONTAINER USATO C/O ISOLA ECOLOGICA FABRIANO PARTE FT. AMBITER SRL N. 02 20/12/2010 2010 A1 4083	20/12/2010	02	AMBITER s.r.l. Società Consortile	2010A14083	2010	1
ATSCA00212		MODIFICA SISTEMA DI CHIUSURA ATTREZZATURA SU IGENIO Fattura NUOVE ORA SRL N. 373 29/09/2010 2010 A1 3237	29/09/2010	373	NUOVE OFFICINE RIBALTABILI AUTOCARRI S.R.L.	2010A13237	2010	1
ATSCA00213		ALLESTIMENTI ELETTRICI SU IGENIO FT. TECNOSYSTEM SRL PR. 708-1432-1902/10	28/02/2010	58	TECNOSYSTEM s.r.l.	2010A1708	2010	1
ATSCA00214		ALLESTIMENTI ELETTRICI SU IGENIO FT. TECNOSYSTEM SRL PR. 708-1432-1902/10	28/02/2010	58	TECNOSYSTEM s.r.l.	2010A1708	2010	1
ATSCA00215		ALLESTIMENTI ELETTRICI SU IGENIO FT. TECNOSYSTEM SRL PR. 708-1432-1902/10	28/02/2010	58	TECNOSYSTEM s.r.l.	2010A1708	2010	1
ATSCA00216		ALLESTIMENTI ELETTRICI SU IGENIO FT. TECNOSYSTEM SRL PR. 708-1432-1902/10	28/02/2010	58	TECNOSYSTEM s.r.l.	2010A1708	2010	1
ATSCA00217		ALLESTIMENTI ELETTRICI SU IGENIO FT. TECNOSYSTEM SRL PR. 708-1432-1902/10	28/02/2010	58	TECNOSYSTEM s.r.l.	2010A1708	2010	1
ATSCA00218		ALLESTIMENTI ELETTRICI SU IGENIO FT. TECNOSYSTEM SRL PR. 708-1432-1902/10	28/02/2010	58	TECNOSYSTEM s.r.l.	2010A1708	2010	1
ATSCA00219		ALLESTIMENTI ELETTRICI SU IGENIO FT. TECNOSYSTEM SRL PR. 708-1432-1902/10	28/02/2010	58	TECNOSYSTEM s.r.l.	2010A1708	2010	1
ATSCA00220		ALLESTIMENTI ELETTRICI SU IGENIO FT. TECNOSYSTEM SRL PR. 708-1432-1902/10	28/02/2010	58	TECNOSYSTEM s.r.l.	2010A1708	2010	1
ATSCA00221		ALLESTIMENTI ELETTRICI SU IGENIO FT. TECNOSYSTEM SRL PR. 708-1432-1902/10	28/02/2010	58	TECNOSYSTEM s.r.l.	2010A1708	2010	1
ATSCA00222		ALLESTIMENTI ELETTRICI SU IGENIO FT. TECNOSYSTEM SRL PR. 708-1432-1902/10	28/02/2010	58	TECNOSYSTEM s.r.l.	2010A1708	2010	1
ATSCA00223		ALLESTIMENTI ELETTRICI SU IGENIO FT. TECNOSYSTEM SRL PR. 708-1432-1902/10	28/02/2010	58	TECNOSYSTEM s.r.l.	2010A1708	2010	1
ATSCA00224		ALLESTIMENTI ELETTRICI SU IGENIO FT. TECNOSYSTEM SRL PR. 708-1432-1902/10	28/02/2010	58	TECNOSYSTEM s.r.l.	2010A1708	2010	1
ATSCA00225		ALLESTIMENTI ELETTRICI SU IGENIO FT. TECNOSYSTEM SRL PR. 708-1432-1902/10	28/02/2010	58	TECNOSYSTEM s.r.l.	2010A1708	2010	1
ATSCA00226		IMMAGINI ADESIVE/PANNELLI SU IGENIO FT. PUBLICAR SNC N. 78/04.02.10 PR. 494/10	04/02/2010	78	PUBLICAR s.n.c.	2010A1494	2010	1
ATSCA00227		IMMAGINI ADESIVE/PANNELLI SU IGENIO FT. PUBLICAR SNC N. 78/4.2.10 PR. 494/10	04/02/2010	78	PUBLICAR s.n.c.	2010A1494	2010	1
ATSCA00228		IMMAGINI ADESIVE/PANNELLI SU IGENIO FT. PUBLICAR SNC N. 78/04.02.10 PR. 494/10	04/02/2010	78	PUBLICAR s.n.c.	2010A1494	2010	1
ATSCA00229		IMMAGINI ADESIVE/PANNELLI SU IGENIO FT. PUBLICAR SNC N. 78/04.02.10 PR. 494/10	04/02/2010	78	PUBLICAR s.n.c.	2010A1494	2010	1
ATSCA00230		IMMAGINI ADESIVE/PANNELLI SU IGENIO FT. PUBLICAR SNC N. 78/04.02.10 PR. 494/10	04/02/2010	78	PUBLICAR s.n.c.	2010A1494	2010	1
ATSCA00231		IMMAGINI ADESIVE/PANNELLI SU IGENIO FT. PUBLICAR SNC N. 78/04.02.10 PR. 494/10	04/02/2010	78	PUBLICAR s.n.c.	2010A1494	2010	1
ATSCA00232		IMMAGINI ADESIVE/PANNELLI SU IGENIO FT. PUBLICAR SNC N. 78/04.02.10 PR. 494/10	04/02/2010	78	PUBLICAR s.n.c.	2010A1494	2010	1
ATSCA00233		IMMAGINI ADESIVE/PANNELLI SU IGENIO FT. PUBLICAR SNC N. 78/04.02.10 PR. 494/10	04/02/2010	78	PUBLICAR s.n.c.	2010A1494	2010	1
ATSCA00234		IMMAGINI ADESIVE/PANNELLI SU IGENIO FT. PUBLICAR SNC N. 78/04.02.10 PR. 494/10	04/02/2010	78	PUBLICAR s.n.c.	2010A1494	2010	1
ATSCA00235		IMMAGINI ADESIVE/PANNELLI SU IGENIO FT. PUBLICAR SNC N. 78/04.02.10 PR. 494/10	04/02/2010	78	PUBLICAR s.n.c.	2010A1494	2010	1
ATSCA00236		IMMAGINI ADESIVE/PANNELLI SU IGENIO FT. PUBLICAR SNC N. 78/04.02.10 PR. 494/10	04/02/2010	78	PUBLICAR s.n.c.	2010A1494	2010	1

DESCR. CATEGORIA	COD. CESPITE	DESCR. CESPITE	DATA FATTURA	NUM. FATTURA	FORNITORE	PROTOCOLLO IVA	ANNO ACQUIST. FINALE	STAC.
ATSCA00237	494/10	IMMAGINI ADESIVE/PANNELLI SU IGENIO FT. PUBLICAR SNC N. 78/04.02.10 PR. 04/02/2010	04/02/2010	78	PUBLICAR s.n.c.	2010A1494	2010	1
ATSCA00238	494/10	IMMAGINI ADESIVE/PANNELLI SU IGENIO FT. PUBLICAR SNC N. 78/04.02.10 PR. 04/02/2010	04/02/2010	78	PUBLICAR s.n.c.	2010A1494	2010	1
ATSCA00239	10000017	REVISIONE PRESSA STAZIONARIA Fattura B.P. METALMECCANICA SRL N. 31/01/2010	31/01/2010	10000017	B.P. METALMECCANICA SRL	2010A1297	2010	1
ATSCA00240	15/04/2011	N. 1 ATTREZZATURA SCARRABILE IGENIO Fattura NUOVE ORA SRL N. 136 15/04/2011 A1 1470	15/04/2011	136	NUOVE OFFICINE RIBALTABILI AUTOCARRI S.R.L.	2011A11470	2011	1
ATSCA00241	02/05/2011	N. 1 ATTREZZATURA SCARRABILE IGENIO Fattura NUOVE ORA SRL N. 155 02/05/2011 A1 1505	02/05/2011	155	NUOVE OFFICINE RIBALTABILI AUTOCARRI S.R.L.	2011A11505	2011	1
ATSCA00242	SRL N. 160	N. 1 ATTREZZATURA SCARRABILE IGENIO Matr. 211009 Fattura NUOVE ORA SRL N. 160 03/05/2011 A1 1845	03/05/2011	160	NUOVE OFFICINE RIBALTABILI AUTOCARRI S.R.L.	2011A11845	2011	1
ATSCA00243	N. 188	N. 1 ATTREZZATURA SCARRABILE IGENIO matr.211010 Fattura NUOVE ORA SRL N. 188 27/05/2011 A1 1846	27/05/2011	188	NUOVE OFFICINE RIBALTABILI AUTOCARRI S.R.L.	2011A11846	2011	1
ATSCA00244	SRL N. 275	PREDISPOSIZIONE PER ALLESTIMENTO GRAFICO IGENIO Fattura NUOVE ORA SRL N. 275 21/07/2011 A1 2231	21/07/2011	275	NUOVE OFFICINE RIBALTABILI AUTOCARRI S.R.L.	2011A12231	2011	1
ATSCA00245	N. 2	N. 2 CASSONI SCARRABILI A CIELO APERTO (DIM: M. 6X2,2X2,5) Fattura NUOVE ORA SRL N. 244 06/07/2011 A1 2232	06/07/2011	244	NUOVE OFFICINE RIBALTABILI AUTOCARRI S.R.L.	2011A12232	2011	2
ATSCA00246	N. 2	N. 2 cassoni scarrabili a cielo aperto (dim. 6X2,2X2,5) Fattura NUOVE ORA SRL N. 257 15/07/2011 A1 2314	15/07/2011	257	NUOVE OFFICINE RIBALTABILI AUTOCARRI S.R.L.	2011A12314	2011	2
ATSCA00247	N. 2	N. 2 Cassoni COMPATTATORI MONOPALA SCARRABILI CON RIBALTA CASSONETTI Fattura C.M. SRL N. 643 12/07/2011 A1 2330	12/07/2011	643	C.M. srl	2011A12330	2011	2
ATSCA00248	29/07/2011	N. 1 DECORAZIONE/SCRITTE SU IGENIO PARTE Fattura NEW NEON ABC N. 451 29/07/2011 A1 2458	29/07/2011	451	NEW NEON ABC SAS DI ANTONUCCI M.&C.	2011A12458	2011	1
ATSCA00249	29/07/2011	N. 1 DECORAZIONE/SCRITTE SU IGENIO PARTE Fattura NEW NEON ABC N. 451 29/07/2011 A1 2458	29/07/2011	451	NEW NEON ABC SAS DI ANTONUCCI M.&C.	2011A12458	2011	1
ATSCA00250	29/07/2011	N. 1 DECORAZIONE/SCRITTE SU IGENIO PARTE Fattura NEW NEON ABC N. 451 29/07/2011 A1 2458	29/07/2011	451	NEW NEON ABC SAS DI ANTONUCCI M.&C.	2011A12458	2011	1
ATSCA00251	31/08/2011	N. 1 DECORAZIONI/SCRITTE SU IGENIO P. Fattura NEW NEON ABC N.490 31/08/2011 A1 2735	31/08/2011	490	NEW NEON ABC SAS DI ANTONUCCI M.&C.	2011A12735	2011	1
ATSCA00252	31/08/2011	N. 1 DECORAZIONI/SCRITTE SU IGENIO PARTE FT NEW NEON ABC N. 490 31/08/2011 A1 2735	31/08/2011	490	NEW NEON ABC SAS DI ANTONUCCI M.&C.	2011A12735	2011	1
ATSCA00253	31/08/2011	N. 1 DECORAZIONE/SCRITTE SU IGENIO PARTE Fattura NEW NEON ABC N. 490 31/08/2011 A1 2735	31/08/2011	490	NEW NEON ABC SAS DI ANTONUCCI M.&C.	2011A12735	2011	1
ATSCA00254	22/08/2011	N. 1 IMPIANTO ELETTRICO SU IGENIO PARTE Fattura TECNOSYSTEM SRL N. 281 22/08/2011 A1 2736	22/08/2011	281	TECNOSYSTEM s.r.l.	2011A12736	2011	1
ATSCA00255	22/08/2011	N. 1 IMPIANTO ELETTRICO SU IGENIO PARTE FT. TECNOSYSTEM SRL N. 281 22/08/2011 A1 2736	22/08/2011	281	TECNOSYSTEM s.r.l.	2011A12736	2011	1
ATSCA00256	22/08/2011	N. 1 IMPIANTO ELETTRICO PER IGENIO P.FATT. TECNOSYSTEM SRL N. 281 22/08/2011 A1 2736	22/08/2011	281	TECNOSYSTEM s.r.l.	2011A12736	2011	1
ATSCA00257	N. 4	N. 4 CASSONI A CIELO APERTO DIM.6000X2200X2500 Fattura NUOVE ORA SRL N. 334 14/09/2011 A1 2911	14/09/2011	334	NUOVE OFFICINE RIBALTABILI AUTOCARRI S.R.L.	2011A12911	2011	4
ATSCA00258	N. 2	N. 2 CASSONI SCARRABILI Fattura DGA SRL N. 55 21/09/2011 A1 2946	21/09/2011	55	D.G.A. Snc.	2011A12946	2011	2
ATSCA00259	N. 2	N. 2 CONTENITORI SCARRABILI DIM 6200 X 2500 X 2100 CON PORTA BASCULANTE Fattura F.LLI CARNOVALI SRL N. 235 30/06/2012 A1 2187	30/06/2012	235	F.LLI CARNOVALI - CARPENTERIA	2012A12187	2012	2
ATSCA00260	N. 1	N. 1 CASSONE PER SCARRABILE CHIUSO PER PRESSA CON ESPULSIONE Fattura TECNORECUPERI N.21 31/08/2012 A1 2865	31/08/2012	21	TECNORECUPERI srl	2012A12865	2012	1
ATSCA00261	N. 1	N. 1 SISTEMA SCARRABILE IGENIO MATRICOLA 212032 Fattura NUOVE ORA SRL N. 329 17/10/2012 A1 3953	17/10/2012	329	NUOVE OFFICINE RIBALTABILI AUTOCARRI S.R.L.	2012A13953	2012	1

DESCR. CATEGORIA	COD. CEE-SITE	DESCR. DESCRITTE	DATA FATTURA	NUM. FATTURA	FORNITORE	PRODOTTOLO IVA	ACQUIST. FINALE
ATSCA00262		N. 1 SISTEMA SCARRABILE IGENIO MATRICOLA 212033 Fattura NUOVE ORA SRL N. 332 19/10/2012 A1 3954	19/10/2012	332	NUOVE OFFICINE RIBALTABILI AUTOCARRI S.R.L.	2012A13954	2012
ATSCA00263		N. 1 SISTEMA SCARRABILE IGENIO MATR. 212034 Fattura NUOVE ORA SRL N. 370 21/11/2012 A1 3955	21/11/2012	370	NUOVE OFFICINE RIBALTABILI AUTOCARRI S.R.L.	2012A13955	2012
ATSCA00264		n. 1 impianto elettrico su sist. scarrabile parte Fattura Tecnosystem srl n. 462 31/12/2012 A1 4602	31/12/2012	462	TECNOSYSTEM S.R.L.	2012A14602	2012
ATSCA00265		n. 1 impianto elettrico su sist. scarrabile igenio matricola 212033 p.fatt. tecnosystem pr.4186	30/11/2012	430	TECNOSYSTEM SRL	2012A14186	2012
ATSCA00266		N. 1 IMPIANTO ELETTRICO SU SISTEMA SCARRABILE IGENIO MATR. 212034 p.fatt. tecnosystem pr.4186	30/11/2012	430	TECNOSYSTEM SRL	2012A14186	2012
ATSCA00267		N. 1 SISTEMA SCARRABILE IGENIO MATR. 212035 Fattura NUOVE ORA N. 381 28/11/2012 A1 4239	28/11/2012	381	NUOVE OFFICINE RIBALTABILI AUTOCARRI S.R.L.	2012A14239	2012
ATSCA00268		N. 1 impianto elettrico su sistema scarrabile igenio matr. 212035 fatt. tecnosystem n. 462/31.12.12 pr.4602	31/12/1912	462	tecnosystem pr.4602	2012A14602	2012
ATSCA00269		ADESIVI/PANNELLI per igenio P. Fattura NEW NEON ABC N. 551 19/12/2012 2012 A1 4341	19/12/2012	551	NEW NEON ABC SAS DI ANTONUCCI M.&C.	2012A14341	2012
ATSCA00270		ADESIVI/PANNELLI per igenio P. Fattura NEW NEON ABC N. 551 19/12/2012 2012 A1 4341	19/12/2012	551	NEW NEON ABC SAS DI ANTONUCCI M.&C.	2012A14341	2012
ATSCA00271		ADESIVI/PANNELLI per igenio P. Fattura NEW NEON ABC N. 551 19/12/2012 2012 A1 4341	19/12/2012	551	NEW NEON ABC SAS DI ANTONUCCI M.&C.	2012A14341	2012
ATSCA00272		ADESIVI/PANNELLI per igenio P. Fattura NEW NEON ABC N. 551 19/12/2012 2012 A1 4341	19/12/2012	551	NEW NEON ABC SAS DI ANTONUCCI M.&C.	2012A14341	2012
ATSCA00273		N. 1 CASSONE SCARRABILE CON CARICATORE MEC CL 120.75.S2 A CIELO APERTO 6200X2200X2550 Fattura PTC SRL N. 776 06/10/2015 A1 3327	06/10/2015	776	P.T.C. SRL	2015A13327	2015
ATSCA00274		N.4 CONTAINER SCARRABILI CON TELO DA 18 MC DIM. 6200X2500X1700H Fattura 344 27/11/2015 2015 A1 4067	27/11/2015	344	ECOCONTAINER SRL	2015A14067	2015
ATSCA00275		N. 4 CASSONI SCARRABILI CON TELO DIM. 6200 X 2500 X 1700 Fattura ECOCONTAINER SRL N. 77 21/03/2016 2016 A1 797	21/03/2016	77	ECOCONTAINER SRL	2016A1797	2016
ATSCA00276		N. 4 CONTAINER SCARRABILI APERTI DA 27 MC DIMENSIONI 6200X 2500X2200 H Fattura ECOCONTAINER N. 119 26/04/2016 2016 A1 1078	26/04/2016	119	ECOCONTAINER SRL	2016A11078	2016
ATSCA00277		N. 4 CONTAINER SCARRABILE NUOVI MATR.16-16298-99-1300-1 Fattura LOCATELLI ECOCONTAINER SPA N. 484 15/04/2016 2016 A1 1081	15/04/2016	484	LOCATELLI EUROCONTAINERS Spa	2016A11081	2016
ATSPA00001		ALTRE ATTREZZATURE SPAZZAMENTO cestini tipo 10 completi di palo	17/03/1997	195	COMUNE DI ANCONA-TESORERIA COMUNALE	(vuoto)	1979
ATSPA00002		cestini portacarta tipo 10	17/03/1997	195	COMUNE DI ANCONA-TESORERIA COMUNALE	(vuoto)	1980
ATSPA00003		cestini tipo milano + 250 pali + 250 collarini	17/03/1997	195	COMUNE DI ANCONA-TESORERIA COMUNALE	(vuoto)	1980
ATSPA00004		cestini tipo milano completi	17/03/1997	195	COMUNE DI ANCONA-TESORERIA COMUNALE	(vuoto)	1980
ATSPA00005		cestini tipo milano con collarino	17/03/1997	195	COMUNE DI ANCONA-TESORERIA COMUNALE	(vuoto)	1981
ATSPA00006		cestini portacarta completi	17/03/1997	195	COMUNE DI ANCONA-TESORERIA COMUNALE	(vuoto)	1981
ATSPA00007		cestini portacarta tipo10 con palo	17/03/1997	195	COMUNE DI ANCONA-TESORERIA COMUNALE	(vuoto)	1984
ATSPA00008		cestini getta carta fiandri	17/03/1997	195	COMUNE DI ANCONA-TESORERIA COMUNALE	(vuoto)	1985
ATSPA00009		Cisterna scarrabile da lt. 7000	17/03/1997	195	COMUNE DI ANCONA-TESORERIA COMUNALE	(vuoto)	1986
ATSPA00010		cestini getta-carta malagoli	17/03/1997	195	COMUNE DI ANCONA-TESORERIA COMUNALE	(vuoto)	1986
ATSPA00011		Lama sgombraneve	17/03/1997	195	COMUNE DI ANCONA-TESORERIA COMUNALE	(vuoto)	1987
ATSPA00012		cestini gettacarta e n. 50 staffe di sostegno	17/03/1997	195	COMUNE DI ANCONA-TESORERIA COMUNALE	(vuoto)	1988
ATSPA00013		cestini gettacarta	17/03/1997	195	COMUNE DI ANCONA-TESORERIA COMUNALE	(vuoto)	1989
ATSPA00014		cestini gettacarta zincati	17/03/1997	195	COMUNE DI ANCONA-TESORERIA COMUNALE	(vuoto)	1990
ATSPA00015		cestini gettacarta	17/03/1997	195	COMUNE DI ANCONA-TESORERIA COMUNALE	(vuoto)	1990
ATSPA00016		cestini gettacarta	17/03/1997	195	COMUNE DI ANCONA-TESORERIA COMUNALE	(vuoto)	1991
ATSPA00017		cestini con collari e staffe	17/03/1997	195	COMUNE DI ANCONA-TESORERIA COMUNALE	(vuoto)	1991
ATSPA00018		cestini mod rp35	17/03/1997	195	COMUNE DI ANCONA-TESORERIA COMUNALE	(vuoto)	1991
ATSPA00019		cestini tipo milano	17/03/1997	195	COMUNE DI ANCONA-TESORERIA COMUNALE	(vuoto)	1991

DESCR. CATEGORIA	COD. CESPITE	DESCR. CESPITE	DATA FATTURA	NUM. FATTURA	FORNITORE	PROTOCOLLO/MA ACQUIST. FINALE	ANNO ACQUIST.	Q.T.A. FINALE
	ATSPA00020	cestino con cravatta zincato a caldo	17/03/1997	195	COMUNE DI ANCONA-TESORERIA COMUNALE	(vuoto)	1991	1
	ATSPA00021	cestini zincati completi di cravatte e collari	17/03/1997	195	COMUNE DI ANCONA-TESORERIA COMUNALE	(vuoto)	1993	300
	ATSPA00022	Cestini con cravatta mod. Milano vern. verde	31/12/1996	1137	OFFICINA FIANDRI s.r.l.	(vuoto)	1996	100
	ATSPA00023	Cestini raccolta rifiuti c/basamento	15/11/1996	457	SPAZIO VERDE International s.r.l.	(vuoto)	1996	2
	ATSPA00027	Cestini mod. Milano con cravatta zincato a caldo e vern.	31/07/1997	648	OFFICINA FIANDRI s.r.l.	(vuoto)	1997	100
	ATSPA00028	Cestini mod. Milano con cravatta zincato a caldo col. Verde	31/07/1998	646	OFFICINA FIANDRI s.r.l.	(vuoto)	1998	20
	ATSPA00029	Cestini mod. Liberty zinc. Colore grigio antracite con palo	30/06/1998	251	SPAZIO VERDE International s.r.l.	(vuoto)	1998	10
	ATSPA00030	Cestini mod. Liberty zinc. Colore grigio antracite con palo	30/04/1998	362	OFFICINA FIANDRI s.r.l.	(vuoto)	1998	15
	ATSPA00031	Cestino mod. Ranocchio	10/06/1998	228	SPAZIO VERDE International s.r.l.	(vuoto)	1998	1
	ATSPA00032	Cestino Mod. Delfino	10/06/1998	228	SPAZIO VERDE International s.r.l.	(vuoto)	1998	3
	ATSPA00033	Trespole in rete lt. 100 zincato a caldo dal n. 71 al n. 90	31/05/2000	410	OFFICINA FIANDRI s.r.l.	(vuoto)	2000	20
	ATSPA00034	Cestino mod. Milano con cravatta	15/02/2000	88	OFFICINA FIANDRI s.r.l.	(vuoto)	2000	1
	ATSPA00035	Cestini gettacarta mod. PIANETA lt. 120 verde/giallo	30/04/2000	115	EuroSintex srl	(vuoto)	2000	5
	ATSPA00036	Cestino mod. Milano col verde ral. 6001	15/04/2000	282	OFFICINA FIANDRI s.r.l.	(vuoto)	2000	30
	ATSPA00037	Cestino mod. Milano col verde ral. 6001	15/04/2000	281	OFFICINA FIANDRI s.r.l.	(vuoto)	2000	40
	ATSPA00038	Cestino mod. Milano col. Grigio antracite	15/04/2000	281	OFFICINA FIANDRI s.r.l.	(vuoto)	2000	30
	ATSPA00039	Cestino mod. Milano col. Grigio antracite	15/12/2000	954	OFFICINA FIANDRI s.r.l.	(vuoto)	2000	30
	ATSPA00040	cestini tipo 10 completi di palo	17/03/1997	195	COMUNE DI ANCONA-TESORERIA COMUNALE	(vuoto)	1979	1
	ATSPA00041	LAVAPAV. SIMPLA 50BT FAB. FT. 2163 29/11/2003 2003 A1 4783	29/11/2003	2163	DWS srl	2003A14783	2003	1
	ATSPA00042	Lavasuperfici hydro scrub 520 inox PARTE FT. D.CLEANING SERVICE SRL N. 389	30/04/2015	389	D.CLEANING SERVICE SRL UNIPERSONALE	2015A11513	2015	1
	COSPLO0001	Progetto St. trasferimento r.s.u.	17/03/1997	195	COMUNE DI ANCONA-TESORERIA COMUNALE	(vuoto)	1995	1
	COSPLO0002	Progetto St. trasferimento r.s.u.	17/03/1997	195	COMUNE DI ANCONA-TESORERIA COMUNALE	(vuoto)	1995	1
	COSPLO0003	Progetto St. trasferimento r.s.u.	17/03/1997	195	COMUNE DI ANCONA-TESORERIA COMUNALE	(vuoto)	1995	1
	COSPLO0004	Perizia Trasformazione S.p.A.	05/11/2001	198	STUDIO COMMERCIALE SONNINO	(vuoto)	2001	1
	COSPLO0011	30% ACC.TO COSTI IMPLEMENTAZIONE TARIFFA CAMERANO PARTE FT. COGESTER MARCHE N.1/14.1.05 PR 01/05	14/01/2005	1	COGESTER MARCHE	2005A11	2005	1
	COSPLO0012	40% COSTI IMPLEMENTAZIONE TARIFFA CAMERANO PARTE FT. COGESTER MARCHE N.4/29.03.05 PR 681/05	29/03/2005	04	COSTER MARCHE	2005A1681	2005	1
	COSPLO0013	30% COSTI IMPLEMENTAZIONE TARIFFA CAMERANO FT. COGESTER N. 02/1.01.2006 PR.134/2006	11/01/2006	02	COGESTER MARCHE	2006A1134	2006	0
	COSPLO0015	REALIZZAZIONE SITO E SVILUPPO GRAFICO Fattura FASTMEDIA N. 1062	14/12/2007	1062	FASTMEDIA srl	2007A13849	2007	0
	COSPLO0016	14/12/2007 2007 A1 3849	30/09/2009	53	GIO.COM. s.a.s. di Raffaele Giorgetti & C.	2009A13974	2009	1
	COSPLO0017	IDEAZIONE BROCHURE IGENIO Fattura GIO.COM N. 64 31/10/2009 2009 A1 A1.3974	31/10/2009	64	GIO.COM. s.a.s. di Raffaele Giorgetti & C.	2009A14370	2009	1
	ATCAM00001	Cassonetti vetroresina per RSU	04/06/2014	(vuoto)	distretti n. 233 bidoni plastica form.cavallari prz88867/14	4390	1998	50
	ATCAM00002	Cassonetti vetroresina per RSU	31/12/1998	13169	COMUNE DI CAMERANO	(vuoto)	1998	52
	ATCAM00003	Cassonetti vetroresina per RSU	31/12/1998	13169	COMUNE DI CAMERANO	(vuoto)	1998	11
	ATCAM00004	Cassonetti vetroresina per RSU	31/12/1998	13169	COMUNE DI CAMERANO	(vuoto)	1998	1
	ATCAM00005	Cassonetti Vetroresina Carta	31/12/1998	13169	COMUNE DI CAMERANO	(vuoto)	1998	7
	ATCAM00006	Campane per vetro	31/12/1998	13169	COMUNE DI CAMERANO	(vuoto)	1998	11
	ATCAM00007	Cont. Farmaci scaduti	31/12/1998	13169	COMUNE DI CAMERANO	(vuoto)	1998	2
	ATCAM00008	Cont. Raccolta Pile	31/12/1998	13169	COMUNE DI CAMERANO	(vuoto)	1998	4
	ATCAM00009	gabbie metalliche	31/12/1998	13169	COMUNE DI CAMERANO	(vuoto)	1998	25
	ATCAM00010	Cassonetti vetroresina per RSU	31/12/1998	13169	COMUNE DI CAMERANO	(vuoto)	1998	28
	ATCAM00011	Cassonetti vetroresina per RSU	31/12/1998	13169	COMUNE DI CAMERANO	(vuoto)	1998	9
	ATCAM00012	Cassonetti vetroresina per RSU	31/12/1998	13169	COMUNE DI CAMERANO	(vuoto)	1998	1
	ATCAM00013	Cassonetti vetroresina per RSU	31/12/1998	13169	COMUNE DI CAMERANO	(vuoto)	1998	1



BESCA. CATEGORIA	COD. CESPITE	DESCR. CESPITE	DATA FATTURA	NUM. FATTURA	FORNITORE	PROTOCOLLO IVA	ANNO ACQUIST	QTA FINALE
ATTREZZATURE I.A.	ATCAM00014	Cassonetti vetroresina per RSU	31/12/1998	13169	COMUNE DI CAMERANO	(vuoto)	1998	22
	ATTIA00001	Pressa da 70 t.	17/03/1997		195 COMUNE DI ANCONA-TESORERIA COMUNALE	(vuoto)	1976	1
	ATTIA00002	pompe erogatrici usate bergom tipo 53-59	17/03/1997		195 COMUNE DI ANCONA-TESORERIA COMUNALE	(vuoto)	1978	1
	ATTIA00003	"pompe erogatrici usate ""bergom"" tipo 53-59"	17/03/1997		195 COMUNE DI ANCONA-TESORERIA COMUNALE	(vuoto)	1978	1
	ATTIA00004	attrezzatura varia sanitaria	17/03/1997		195 COMUNE DI ANCONA-TESORERIA COMUNALE	(vuoto)	1979	1
	ATTIA00005	generatori di aria calda	17/03/1997		195 COMUNE DI ANCONA-TESORERIA COMUNALE	(vuoto)	1979	1
	ATTIA00006	generatori di aria calda	17/03/1997		195 COMUNE DI ANCONA-TESORERIA COMUNALE	(vuoto)	1979	1
	ATTIA00007	generatori di aria calda	17/03/1997		195 COMUNE DI ANCONA-TESORERIA COMUNALE	(vuoto)	1979	1
	ATTIA00008	generatore aria calda con bruciatore gasolio	17/03/1997		195 COMUNE DI ANCONA-TESORERIA COMUNALE	(vuoto)	1980	1
	ATTIA00009	gruppo termico piroil tipo s3r	17/03/1997		195 COMUNE DI ANCONA-TESORERIA COMUNALE	(vuoto)	1980	1
	ATTIA00010	scaffalatura grigliata e scala	17/03/1997		195 COMUNE DI ANCONA-TESORERIA COMUNALE	(vuoto)	1982	1
	ATTIA00011	Armadi porta utensili d'officina	17/03/1997		195 COMUNE DI ANCONA-TESORERIA COMUNALE	(vuoto)	1983	1
	ATTIA00012	puntatrice per reparto carrozzeria	17/03/1997		195 COMUNE DI ANCONA-TESORERIA COMUNALE	(vuoto)	1983	1
	ATTIA00013	idropulitrice idroget mod trail 165	17/03/1997		195 COMUNE DI ANCONA-TESORERIA COMUNALE	(vuoto)	1984	1
	ATTIA00014	"carrello elevatore ""bftm"" + carriola + lav.autoc."	17/03/1997		195 COMUNE DI ANCONA-TESORERIA COMUNALE	(vuoto)	1985	1
	ATTIA00015	idropulitrice pulivapor	17/03/1997		195 COMUNE DI ANCONA-TESORERIA COMUNALE	(vuoto)	1985	1
	ATTIA00016	"Pressa e pinze con battuta ""scar""	17/03/1997		195 COMUNE DI ANCONA-TESORERIA COMUNALE	(vuoto)	1985	1
	ATTIA00017	attrezzatura prova pompa iniettori	17/03/1997		195 COMUNE DI ANCONA-TESORERIA COMUNALE	(vuoto)	1986	1
	ATTIA00018	cabina aspirante gas per riparazione cassonetti	17/03/1997		195 COMUNE DI ANCONA-TESORERIA COMUNALE	(vuoto)	1986	1
	ATTIA00019	impianto di centralfari	17/03/1997		195 COMUNE DI ANCONA-TESORERIA COMUNALE	(vuoto)	1986	1
	ATTIA00020	pinze e tronchesi	17/03/1997		195 COMUNE DI ANCONA-TESORERIA COMUNALE	(vuoto)	1986	1
	ATTIA00021	pinze e tronchesi	17/03/1997		195 COMUNE DI ANCONA-TESORERIA COMUNALE	(vuoto)	1986	1
	ATTIA00022	pinze e tronchesi	17/03/1997		195 COMUNE DI ANCONA-TESORERIA COMUNALE	(vuoto)	1986	1
	ATTIA00023	pinze e tronchesi	17/03/1997		195 COMUNE DI ANCONA-TESORERIA COMUNALE	(vuoto)	1986	1
	ATTIA00024	pinze e tronchesi	17/03/1997		195 COMUNE DI ANCONA-TESORERIA COMUNALE	(vuoto)	1986	1
	ATTIA00025	pinze e tronchesi	17/03/1997		195 COMUNE DI ANCONA-TESORERIA COMUNALE	(vuoto)	1986	1
	ATTIA00026	aerospulsometro-contaltri-pistola per olio	17/03/1997		195 COMUNE DI ANCONA-TESORERIA COMUNALE	(vuoto)	1987	1
	ATTIA00027	aerospulsometro per olio	17/03/1997		195 COMUNE DI ANCONA-TESORERIA COMUNALE	(vuoto)	1987	1
	ATTIA00028	attrezzatura convergenza per ruote	17/03/1997		195 COMUNE DI ANCONA-TESORERIA COMUNALE	(vuoto)	1987	1
	ATTIA00029	contaltri per olio	17/03/1997		195 COMUNE DI ANCONA-TESORERIA COMUNALE	(vuoto)	1987	1
	ATTIA00030	contaltri per olio	17/03/1997		195 COMUNE DI ANCONA-TESORERIA COMUNALE	(vuoto)	1987	1
	ATTIA00031	lampada per riparazione cassonetti	17/03/1997		195 COMUNE DI ANCONA-TESORERIA COMUNALE	(vuoto)	1987	1
	ATTIA00032	puntatrice cern art pbmt 7	17/03/1997		195 COMUNE DI ANCONA-TESORERIA COMUNALE	(vuoto)	1987	1
	ATTIA00033	decespugliatore kawasaki	17/03/1997		195 COMUNE DI ANCONA-TESORERIA COMUNALE	(vuoto)	1988	1
	ATTIA00034	elettrochiave per smontaggio balestre	17/03/1997		195 COMUNE DI ANCONA-TESORERIA COMUNALE	(vuoto)	1988	1
	ATTIA00035	gruppo di continuità elettrico	17/03/1997		195 COMUNE DI ANCONA-TESORERIA COMUNALE	(vuoto)	1988	1
	ATTIA00036	idropulitrice piron 2000 s16	17/03/1997		195 COMUNE DI ANCONA-TESORERIA COMUNALE	(vuoto)	1988	1
	ATTIA00037	lavatrice ariston per officina	17/03/1997		195 COMUNE DI ANCONA-TESORERIA COMUNALE	(vuoto)	1988	1
	ATTIA00038	rasaerba per depuratore	17/03/1997		195 COMUNE DI ANCONA-TESORERIA COMUNALE	(vuoto)	1988	1
	ATTIA00039	Rivettatrice per cassonetti	17/03/1997		195 COMUNE DI ANCONA-TESORERIA COMUNALE	(vuoto)	1988	1
	ATTIA00040	scaffalatura per officina	17/03/1997		195 COMUNE DI ANCONA-TESORERIA COMUNALE	(vuoto)	1988	1
	ATTIA00041	smerigliatrice bulldog 2200	17/03/1997		195 COMUNE DI ANCONA-TESORERIA COMUNALE	(vuoto)	1989	1
	ATTIA00042	carrelli e utensili per officina	17/03/1997		195 COMUNE DI ANCONA-TESORERIA COMUNALE	(vuoto)	1989	1
	ATTIA00043	Motogeneratore di elettricità	17/03/1997		195 COMUNE DI ANCONA-TESORERIA COMUNALE	(vuoto)	1990	1
	ATTIA00044	Bilico da kg. 1500	17/03/1997		195 COMUNE DI ANCONA-TESORERIA COMUNALE	(vuoto)	1990	1
	ATTIA00045	caricabatteria energy 1100	17/03/1997		195 COMUNE DI ANCONA-TESORERIA COMUNALE	(vuoto)	1990	1
	ATTIA00046	coocce per estrazione fanghi	17/03/1997		195 COMUNE DI ANCONA-TESORERIA COMUNALE	(vuoto)	1990	1
	ATTIA00047	Compressore per riparazione cassonetti	17/03/1997		195 COMUNE DI ANCONA-TESORERIA COMUNALE	(vuoto)	1990	1
	ATTIA00048	martinetto titanico con carrello	17/03/1997		195 COMUNE DI ANCONA-TESORERIA COMUNALE	(vuoto)	1990	1
	ATTIA00049	Pressa oleodinamica tr 20xb-di	17/03/1997		195 COMUNE DI ANCONA-TESORERIA COMUNALE	(vuoto)	1990	1
	ATTIA00050	Scala in alluminio + n. 1 scala in legno	17/03/1997		195 COMUNE DI ANCONA-TESORERIA COMUNALE	(vuoto)	1990	1
	ATTIA00051	Banco per officina	17/03/1997		195 COMUNE DI ANCONA-TESORERIA COMUNALE	(vuoto)	1991	1

DESCR. CATEGORIA	COD. CESPITE	DESCR. CESPITE	DATA FATTURAZIONE	NUM. FATTURAZIONE	FORNITORE	PROTOCOLLO IVA	ANNO ACQUISTO	QTA FINALE
	ATTIA00052	Banco per officina	17/03/1997	195	COMUNE DI ANCONA-TESORERIA COMUNALE	(vuoto)	1991	1
	ATTIA00053	Box in lamiera zincata	17/03/1997	195	COMUNE DI ANCONA-TESORERIA COMUNALE	(vuoto)	1991	1
	ATTIA00054	Box in lamiera zincata	17/03/1997	195	COMUNE DI ANCONA-TESORERIA COMUNALE	(vuoto)	1991	1
	ATTIA00055	Box in lamiera zincata	17/03/1997	195	COMUNE DI ANCONA-TESORERIA COMUNALE	(vuoto)	1991	1
	ATTIA00056	carrelli tank-beta	17/03/1997	195	COMUNE DI ANCONA-TESORERIA COMUNALE	(vuoto)	1991	1
	ATTIA00057	carrelli tank-beta	17/03/1997	195	COMUNE DI ANCONA-TESORERIA COMUNALE	(vuoto)	1991	1
	ATTIA00058	carrello per attrezzi	17/03/1997	195	COMUNE DI ANCONA-TESORERIA COMUNALE	(vuoto)	1991	1
	ATTIA00059	chiave ad impulsi ingersoll	17/03/1997	195	COMUNE DI ANCONA-TESORERIA COMUNALE	(vuoto)	1991	1
	ATTIA00060	Compressore a molle	17/03/1997	195	COMUNE DI ANCONA-TESORERIA COMUNALE	(vuoto)	1991	1
	ATTIA00061	idropulitrice mod big 150	17/03/1997	195	COMUNE DI ANCONA-TESORERIA COMUNALE	(vuoto)	1991	1
	ATTIA00063	Macchina taglio al plasma mod ceborra po	17/03/1997	195	COMUNE DI ANCONA-TESORERIA COMUNALE	(vuoto)	1991	1
	ATTIA00064	Motosega mc 950	17/03/1997	195	COMUNE DI ANCONA-TESORERIA COMUNALE	(vuoto)	1991	1
	ATTIA00065	piattaforma per scarico rifiuti	17/03/1997	195	COMUNE DI ANCONA-TESORERIA COMUNALE	(vuoto)	1991	1
	ATTIA00066	piattaforme mobili oliocarr e conta litri	17/03/1997	195	COMUNE DI ANCONA-TESORERIA COMUNALE	(vuoto)	1991	1
	ATTIA00067	rabboccatore per acqua dist.	17/03/1997	195	COMUNE DI ANCONA-TESORERIA COMUNALE	(vuoto)	1991	1
	ATTIA00068	rasaerba mac 19b sp	17/03/1997	195	COMUNE DI ANCONA-TESORERIA COMUNALE	(vuoto)	1991	1
	ATTIA00069	scaffalatura per officina	17/03/1997	195	COMUNE DI ANCONA-TESORERIA COMUNALE	(vuoto)	1991	1
	ATTIA00070	scaffalatura per officina	17/03/1997	195	COMUNE DI ANCONA-TESORERIA COMUNALE	(vuoto)	1991	1
	ATTIA00071	scaffalatura per officina	17/03/1997	195	COMUNE DI ANCONA-TESORERIA COMUNALE	(vuoto)	1991	1
	ATTIA00072	scaffalatura per officina	17/03/1997	195	COMUNE DI ANCONA-TESORERIA COMUNALE	(vuoto)	1991	1
	ATTIA00073	segatrice a nastro mod prisma 270	17/03/1997	195	COMUNE DI ANCONA-TESORERIA COMUNALE	(vuoto)	1991	1
	ATTIA00074	smerigliatrice	17/03/1997	195	COMUNE DI ANCONA-TESORERIA COMUNALE	(vuoto)	1991	1
	ATTIA00075	tirante a catena	17/03/1997	195	COMUNE DI ANCONA-TESORERIA COMUNALE	(vuoto)	1991	1
	ATTIA00076	torcia govoni mb 36	17/03/1997	195	COMUNE DI ANCONA-TESORERIA COMUNALE	(vuoto)	1991	1
	ATTIA00077	Adattatore veic convertacomm motorola	17/03/1997	195	COMUNE DI ANCONA-TESORERIA COMUNALE	(vuoto)	1991	1
	ATTIA00078	aeropolisometro	17/03/1997	195	COMUNE DI ANCONA-TESORERIA COMUNALE	(vuoto)	1991	1
	ATTIA00079	attrezzatura completa per doccia	17/03/1997	195	COMUNE DI ANCONA-TESORERIA COMUNALE	(vuoto)	1992	1
	ATTIA00080	carrello portabombole	17/03/1997	195	COMUNE DI ANCONA-TESORERIA COMUNALE	(vuoto)	1992	1
	ATTIA00081	cassettiere vario box	17/03/1997	195	COMUNE DI ANCONA-TESORERIA COMUNALE	(vuoto)	1992	1
	ATTIA00082	cassettiere vario box con cassette	17/03/1997	195	COMUNE DI ANCONA-TESORERIA COMUNALE	(vuoto)	1992	1
	ATTIA00083	cassettiere vario box con cassette	17/03/1997	195	COMUNE DI ANCONA-TESORERIA COMUNALE	(vuoto)	1992	1
	ATTIA00084	chiave ad impulsi inger soll	17/03/1997	195	COMUNE DI ANCONA-TESORERIA COMUNALE	(vuoto)	1992	1
	ATTIA00085	distillatore da lt. 12	17/03/1997	195	COMUNE DI ANCONA-TESORERIA COMUNALE	(vuoto)	1992	1
	ATTIA00086	distributore rotoli di carta	17/03/1997	195	COMUNE DI ANCONA-TESORERIA COMUNALE	(vuoto)	1992	1
	ATTIA00088	manometro dalla	17/03/1997	195	COMUNE DI ANCONA-TESORERIA COMUNALE	(vuoto)	1992	1
	ATTIA00089	pattumiere in vetroresina	17/03/1997	195	COMUNE DI ANCONA-TESORERIA COMUNALE	(vuoto)	1992	1
	ATTIA00090	pattumiere in vetroresina	17/03/1997	195	COMUNE DI ANCONA-TESORERIA COMUNALE	(vuoto)	1992	1
	ATTIA00091	pattumiere in vetroresina	17/03/1997	195	COMUNE DI ANCONA-TESORERIA COMUNALE	(vuoto)	1992	1
	ATTIA00092	pattumiere in vetroresina	17/03/1997	195	COMUNE DI ANCONA-TESORERIA COMUNALE	(vuoto)	1992	1
	ATTIA00093	pattumiere in vetroresina	17/03/1997	195	COMUNE DI ANCONA-TESORERIA COMUNALE	(vuoto)	1992	1
	ATTIA00094	pattumiere in vetroresina	17/03/1997	195	COMUNE DI ANCONA-TESORERIA COMUNALE	(vuoto)	1992	1
	ATTIA00095	pattumiere in vetroresina	17/03/1997	195	COMUNE DI ANCONA-TESORERIA COMUNALE	(vuoto)	1992	1
	ATTIA00096	pattumiere in vetroresina	17/03/1997	195	COMUNE DI ANCONA-TESORERIA COMUNALE	(vuoto)	1992	1
	ATTIA00097	pattumiere in vetroresina	17/03/1997	195	COMUNE DI ANCONA-TESORERIA COMUNALE	(vuoto)	1992	1
	ATTIA00098	pattumiere in vetroresina	17/03/1997	195	COMUNE DI ANCONA-TESORERIA COMUNALE	(vuoto)	1992	1
	ATTIA00099	pattumiere in vetroresina	17/03/1997	195	COMUNE DI ANCONA-TESORERIA COMUNALE	(vuoto)	1992	1
	ATTIA00100	pattumiere in vetroresina	17/03/1997	195	COMUNE DI ANCONA-TESORERIA COMUNALE	(vuoto)	1992	1
	ATTIA00101	pattumiere in vetroresina	17/03/1997	195	COMUNE DI ANCONA-TESORERIA COMUNALE	(vuoto)	1992	1
	ATTIA00102	pattumiere in vetroresina	17/03/1997	195	COMUNE DI ANCONA-TESORERIA COMUNALE	(vuoto)	1992	1
	ATTIA00103	pattumiere in vetroresina	17/03/1997	195	COMUNE DI ANCONA-TESORERIA COMUNALE	(vuoto)	1992	1
	ATTIA00104	pattumiere in vetroresina	17/03/1997	195	COMUNE DI ANCONA-TESORERIA COMUNALE	(vuoto)	1992	1
	ATTIA00105	pattumiere in vetroresina	17/03/1997	195	COMUNE DI ANCONA-TESORERIA COMUNALE	(vuoto)	1992	1

PLA. CATEGORIA	COD. CESPITE	DESCR. CESPITE	DATA FATTURA	NUM. FATTURA	FORNITORE	PROTOCOLLO IVA	ANNO ACQUISTO	QTA FINALE
	ATTIA00106	patumiere in vetroresina	17/03/1997	195	COMUNE DI ANCONA-TESORERIA COMUNALE	(vuoto)	1992	1
	ATTIA00107	patumiere in vetroresina	17/03/1997	195	COMUNE DI ANCONA-TESORERIA COMUNALE	(vuoto)	1992	1
	ATTIA00108	patumiere in vetroresina	17/03/1997	195	COMUNE DI ANCONA-TESORERIA COMUNALE	(vuoto)	1992	1
	ATTIA00109	patumiere in vetroresina	17/03/1997	195	COMUNE DI ANCONA-TESORERIA COMUNALE	(vuoto)	1992	1
	ATTIA00110	patumiere in vetroresina	17/03/1997	195	COMUNE DI ANCONA-TESORERIA COMUNALE	(vuoto)	1992	1
	ATTIA00111	patumiere in vetroresina	17/03/1997	195	COMUNE DI ANCONA-TESORERIA COMUNALE	(vuoto)	1992	1
	ATTIA00112	patumiere in vetroresina	17/03/1997	195	COMUNE DI ANCONA-TESORERIA COMUNALE	(vuoto)	1992	1
	ATTIA00113	patumiere in vetroresina	17/03/1997	195	COMUNE DI ANCONA-TESORERIA COMUNALE	(vuoto)	1992	1
	ATTIA00114	patumiere in vetroresina	17/03/1997	195	COMUNE DI ANCONA-TESORERIA COMUNALE	(vuoto)	1992	1
	ATTIA00115	patumiere in vetroresina	17/03/1997	195	COMUNE DI ANCONA-TESORERIA COMUNALE	(vuoto)	1992	1
	ATTIA00116	patumiere in vetroresina	17/03/1997	195	COMUNE DI ANCONA-TESORERIA COMUNALE	(vuoto)	1992	1
	ATTIA00117	patumiere in vetroresina	17/03/1997	195	COMUNE DI ANCONA-TESORERIA COMUNALE	(vuoto)	1992	1
	ATTIA00118	patumiere in vetroresina	17/03/1997	195	COMUNE DI ANCONA-TESORERIA COMUNALE	(vuoto)	1992	1
	ATTIA00119	patumiere in vetroresina	17/03/1997	195	COMUNE DI ANCONA-TESORERIA COMUNALE	(vuoto)	1992	1
	ATTIA00120	patumiere in vetroresina	17/03/1997	195	COMUNE DI ANCONA-TESORERIA COMUNALE	(vuoto)	1992	1
	ATTIA00121	piattaforma mobile olio c\arr. e contaltri	17/03/1997	195	COMUNE DI ANCONA-TESORERIA COMUNALE	(vuoto)	1992	1
	ATTIA00122	piattaforma mobile olio contaltri e n1 platt.mb.grasso	17/03/1997	195	COMUNE DI ANCONA-TESORERIA COMUNALE	(vuoto)	1992	1
	ATTIA00123	pompa grassaggio kg.16	17/03/1997	195	COMUNE DI ANCONA-TESORERIA COMUNALE	(vuoto)	1992	1
	ATTIA00124	Rivettatrice pneumatica far rac 160	17/03/1997	195	COMUNE DI ANCONA-TESORERIA COMUNALE	(vuoto)	1992	1
	ATTIA00125	scaffale ferrikit	17/03/1997	195	COMUNE DI ANCONA-TESORERIA COMUNALE	(vuoto)	1992	1
	ATTIA00126	scala all hailo	17/03/1997	195	COMUNE DI ANCONA-TESORERIA COMUNALE	(vuoto)	1992	1
	ATTIA00127	Scala legno famiglia	17/03/1997	195	COMUNE DI ANCONA-TESORERIA COMUNALE	(vuoto)	1992	1
	ATTIA00128	taglia bulloni hhit angolati	17/03/1997	195	COMUNE DI ANCONA-TESORERIA COMUNALE	(vuoto)	1992	1
	ATTIA00130	ventilatore 24v + n. 1 ventilatore 12v	17/03/1997	195	COMUNE DI ANCONA-TESORERIA COMUNALE	(vuoto)	1992	1
	ATTIA00131	ventilatore 24v + n. 1 ventilatore 12v	17/03/1997	195	COMUNE DI ANCONA-TESORERIA COMUNALE	(vuoto)	1992	1
	ATTIA00132	ventilatore 35.20 new	17/03/1997	195	COMUNE DI ANCONA-TESORERIA COMUNALE	(vuoto)	1992	1
	ATTIA00133	ventilatore elic vortice	17/03/1997	195	COMUNE DI ANCONA-TESORERIA COMUNALE	(vuoto)	1992	1
	ATTIA00134	ventilatori	17/03/1997	195	COMUNE DI ANCONA-TESORERIA COMUNALE	(vuoto)	1992	1
	ATTIA00135	ventilatori	17/03/1997	195	COMUNE DI ANCONA-TESORERIA COMUNALE	(vuoto)	1992	1
	ATTIA00136	ventilatori 24v	17/03/1997	195	COMUNE DI ANCONA-TESORERIA COMUNALE	(vuoto)	1992	1
	ATTIA00137	ventilatori 24v	17/03/1997	195	COMUNE DI ANCONA-TESORERIA COMUNALE	(vuoto)	1992	1
	ATTIA00138	ventilatori 24v	17/03/1997	195	COMUNE DI ANCONA-TESORERIA COMUNALE	(vuoto)	1992	1
	ATTIA00139	ventilatori 24v	17/03/1997	195	COMUNE DI ANCONA-TESORERIA COMUNALE	(vuoto)	1992	1
	ATTIA00140	ventilatori 24v	17/03/1997	195	COMUNE DI ANCONA-TESORERIA COMUNALE	(vuoto)	1992	1
	ATTIA00141	ventilatori 24v	17/03/1997	195	COMUNE DI ANCONA-TESORERIA COMUNALE	(vuoto)	1992	1
	ATTIA00142	ventilatori 24v	17/03/1997	195	COMUNE DI ANCONA-TESORERIA COMUNALE	(vuoto)	1992	1
	ATTIA00143	ventilatori 24v	17/03/1997	195	COMUNE DI ANCONA-TESORERIA COMUNALE	(vuoto)	1992	1
	ATTIA00144	ventilatori 24v	17/03/1997	195	COMUNE DI ANCONA-TESORERIA COMUNALE	(vuoto)	1992	1
	ATTIA00145	ventilatori 24v	17/03/1997	195	COMUNE DI ANCONA-TESORERIA COMUNALE	(vuoto)	1992	1
	ATTIA00146	ventilatori 24v	17/03/1997	195	COMUNE DI ANCONA-TESORERIA COMUNALE	(vuoto)	1992	1
	ATTIA00147	ventilatori 24v	17/03/1997	195	COMUNE DI ANCONA-TESORERIA COMUNALE	(vuoto)	1992	1
	ATTIA00148	ventilatori 24v	17/03/1997	195	COMUNE DI ANCONA-TESORERIA COMUNALE	(vuoto)	1992	1
	ATTIA00149	ventilatori 24v	17/03/1997	195	COMUNE DI ANCONA-TESORERIA COMUNALE	(vuoto)	1992	1
	ATTIA00150	ventilatori 24v	17/03/1997	195	COMUNE DI ANCONA-TESORERIA COMUNALE	(vuoto)	1992	1
	ATTIA00151	ventilatori 24v	17/03/1997	195	COMUNE DI ANCONA-TESORERIA COMUNALE	(vuoto)	1992	1
	ATTIA00152	ventilatori 24v	17/03/1997	195	COMUNE DI ANCONA-TESORERIA COMUNALE	(vuoto)	1992	1
	ATTIA00153	vortice ahd, n. 1 asciug., n. 1 vortice dry red asc.	17/03/1997	195	COMUNE DI ANCONA-TESORERIA COMUNALE	(vuoto)	1992	1
	ATTIA00154	martinetti idraulici	17/03/1997	195	COMUNE DI ANCONA-TESORERIA COMUNALE	(vuoto)	1992	4
	ATTIA00155	aeropsulso metro	17/03/1997	195	COMUNE DI ANCONA-TESORERIA COMUNALE	(vuoto)	1993	1
	ATTIA00156	aspiratore per camion mk4	17/03/1997	195	COMUNE DI ANCONA-TESORERIA COMUNALE	(vuoto)	1993	1
	ATTIA00157	attrezzatura varia e minuta	17/03/1997	195	COMUNE DI ANCONA-TESORERIA COMUNALE	(vuoto)	1993	1
	ATTIA00158	bacini di contenimento in lam. acciaio	17/03/1997	195	COMUNE DI ANCONA-TESORERIA COMUNALE	(vuoto)	1993	1

DESCR. CATEGORIA	COD. CESPITE	DESCR. CESPITE	DATA FATTURA	NUM. FATTURA	FORNITORE	PROTOCOLLO IVA	AGNO ACQUIST	DATA FINALE
	ATTIA00159	bacini di contenimento in lam. acciaio	17/03/1997	195	COMUNE DI ANCONA-TESORERIA COMUNALE	(vuoto)	1993	1
	ATTIA00160	cappa in lamiera cm 200x150	17/03/1997	195	COMUNE DI ANCONA-TESORERIA COMUNALE	(vuoto)	1993	1
	ATTIA00161	carrelli completi di attrez.	17/03/1997	195	COMUNE DI ANCONA-TESORERIA COMUNALE	(vuoto)	1993	1
	ATTIA00162	carrelli completi di attrez.	17/03/1997	195	COMUNE DI ANCONA-TESORERIA COMUNALE	(vuoto)	1993	1
	ATTIA00163	elettropompa serena	17/03/1997	195	COMUNE DI ANCONA-TESORERIA COMUNALE	(vuoto)	1993	1
	ATTIA00164	Estrattori con barre d'accomp.	17/03/1997	195	COMUNE DI ANCONA-TESORERIA COMUNALE	(vuoto)	1993	1
	ATTIA00165	Estrattori con barre d'accomp.	17/03/1997	195	COMUNE DI ANCONA-TESORERIA COMUNALE	(vuoto)	1993	1
	ATTIA00166	Idropulitrice ad alta pressione	17/03/1997	195	COMUNE DI ANCONA-TESORERIA COMUNALE	(vuoto)	1993	1
	ATTIA00167	penna elettrica per officina	17/03/1997	195	COMUNE DI ANCONA-TESORERIA COMUNALE	(vuoto)	1993	1
	ATTIA00168	pinza amoerometrica 600 amp.	17/03/1997	195	COMUNE DI ANCONA-TESORERIA COMUNALE	(vuoto)	1993	1
	ATTIA00169	Pressa elettro-idraulica schiaccia rifiuti mod. 10 t	17/03/1997	195	COMUNE DI ANCONA-TESORERIA COMUNALE	(vuoto)	1993	1
	ATTIA00170	Radiatore olio caldiss. fi	17/03/1997	195	COMUNE DI ANCONA-TESORERIA COMUNALE	(vuoto)	1993	1
	ATTIA00171	Radiatori elettrici atlantic 2500w	17/03/1997	195	COMUNE DI ANCONA-TESORERIA COMUNALE	(vuoto)	1993	1
	ATTIA00172	Radiatori elettrici atlantic 2500w	17/03/1997	195	COMUNE DI ANCONA-TESORERIA COMUNALE	(vuoto)	1993	1
	ATTIA00173	Rivettatrice pneumatica far rac 160	17/03/1997	195	COMUNE DI ANCONA-TESORERIA COMUNALE	(vuoto)	1993	1
	ATTIA00174	scaffalatura di magazzino	17/03/1997	195	COMUNE DI ANCONA-TESORERIA COMUNALE	(vuoto)	1993	1
	ATTIA00175	Scala mt 2,5 2t	17/03/1997	195	COMUNE DI ANCONA-TESORERIA COMUNALE	(vuoto)	1993	1
	ATTIA00176	Scala semplice alluminio	17/03/1997	195	COMUNE DI ANCONA-TESORERIA COMUNALE	(vuoto)	1993	1
	ATTIA00177	sollevatore magnetico c23	17/03/1997	195	COMUNE DI ANCONA-TESORERIA COMUNALE	(vuoto)	1993	1
	ATTIA00178	torcia sinco all.	17/03/1997	195	COMUNE DI ANCONA-TESORERIA COMUNALE	(vuoto)	1993	1
	ATTIA00179	vasca lavaggio con rotazione meccanica	17/03/1997	195	COMUNE DI ANCONA-TESORERIA COMUNALE	(vuoto)	1993	1
	ATTIA00180	aspirapolvere ind.	17/03/1997	195	COMUNE DI ANCONA-TESORERIA COMUNALE	(vuoto)	1993	1
	ATTIA00181	attacco quadro 1" per smontaggio autocarri	17/03/1997	195	COMUNE DI ANCONA-TESORERIA COMUNALE	(vuoto)	1994	1
	ATTIA00182	bussola extra lunga att. 1 32 mm	17/03/1997	195	COMUNE DI ANCONA-TESORERIA COMUNALE	(vuoto)	1994	1
	ATTIA00183	Bascula piano liscio kg. 100	17/03/1997	195	COMUNE DI ANCONA-TESORERIA COMUNALE	(vuoto)	1994	1
	ATTIA00184	carrelli sottovettura l'agos + n. 1 pistola super pg	17/03/1997	195	COMUNE DI ANCONA-TESORERIA COMUNALE	(vuoto)	1994	1
	ATTIA00185	carrelli sottovettura l'agos + n. 1 pistola super pg	17/03/1997	195	COMUNE DI ANCONA-TESORERIA COMUNALE	(vuoto)	1994	1
	ATTIA00186	carrelli sottovettura l'agos + n. 1 pistola super pg	17/03/1997	195	COMUNE DI ANCONA-TESORERIA COMUNALE	(vuoto)	1994	1
	ATTIA00187	Cavalletti di sostegno per autocarri	17/03/1997	195	COMUNE DI ANCONA-TESORERIA COMUNALE	(vuoto)	1994	1
	ATTIA00188	Cavalletti di sostegno per autocarri	17/03/1997	195	COMUNE DI ANCONA-TESORERIA COMUNALE	(vuoto)	1994	1
	ATTIA00189	chiave ad impulsi 3/4" pneumatica	17/03/1997	195	COMUNE DI ANCONA-TESORERIA COMUNALE	(vuoto)	1994	1
	ATTIA00190	dinamometro dynafor lix a,25 +maniglie	17/03/1997	195	COMUNE DI ANCONA-TESORERIA COMUNALE	(vuoto)	1994	1
	ATTIA00191	Fissatore pneumatici mignon 80	17/03/1997	195	COMUNE DI ANCONA-TESORERIA COMUNALE	(vuoto)	1994	1
	ATTIA00192	generatori msa ge 4500 esx mot. honda gx270	17/03/1997	195	COMUNE DI ANCONA-TESORERIA COMUNALE	(vuoto)	1994	1
	ATTIA00193	generatori msa ge 4500 esx mot. honda gx270	17/03/1997	195	COMUNE DI ANCONA-TESORERIA COMUNALE	(vuoto)	1994	1
	ATTIA00195	lavatrice candy vasca inox	17/03/1997	195	COMUNE DI ANCONA-TESORERIA COMUNALE	(vuoto)	1994	1
	ATTIA00196	leakcheck perdite ultrasuoni	17/03/1997	195	COMUNE DI ANCONA-TESORERIA COMUNALE	(vuoto)	1994	1
	ATTIA00197	leva spec. + n. 1 bussola rifin.	17/03/1997	195	COMUNE DI ANCONA-TESORERIA COMUNALE	(vuoto)	1994	1
	ATTIA00198	Pedana di sollevamento per bilancia pesa carta	17/03/1997	195	COMUNE DI ANCONA-TESORERIA COMUNALE	(vuoto)	1994	1
	ATTIA00199	pinza estr. mors. poi. + n. 1 estrattore barre d'accomp.	17/03/1997	195	COMUNE DI ANCONA-TESORERIA COMUNALE	(vuoto)	1994	1
	ATTIA00200	pistola super pg	17/03/1997	195	COMUNE DI ANCONA-TESORERIA COMUNALE	(vuoto)	1994	1
	ATTIA00201	pistola termica b. d. w1600	17/03/1997	195	COMUNE DI ANCONA-TESORERIA COMUNALE	(vuoto)	1994	1
	ATTIA00202	reg filtro lubr. + n. 1 estrattore 3 bracci	17/03/1997	195	COMUNE DI ANCONA-TESORERIA COMUNALE	(vuoto)	1994	1
	ATTIA00203	smerrigliatrice star p5411k	17/03/1997	195	COMUNE DI ANCONA-TESORERIA COMUNALE	(vuoto)	1994	1
	ATTIA00204	Aerografo FX 92 Titano	17/03/1997	195	COMUNE DI ANCONA-TESORERIA COMUNALE	(vuoto)	1995	1
	ATTIA00205	Angolare forato per archivio	17/03/1997	195	COMUNE DI ANCONA-TESORERIA COMUNALE	(vuoto)	1995	1
	ATTIA00206	Angolare forato tipo A x archivio	17/03/1997	195	COMUNE DI ANCONA-TESORERIA COMUNALE	(vuoto)	1995	1
	ATTIA00207	Angolare forato tipo A x archivio	17/03/1997	195	COMUNE DI ANCONA-TESORERIA COMUNALE	(vuoto)	1995	1
	ATTIA00208	Angolare forato tipo A x archivio	17/03/1997	195	COMUNE DI ANCONA-TESORERIA COMUNALE	(vuoto)	1995	1
	ATTIA00209	Angolare forato tipo A x archivio	17/03/1997	195	COMUNE DI ANCONA-TESORERIA COMUNALE	(vuoto)	1995	1
	ATTIA00210	Angolare forato tipo A x archivio	17/03/1997	195	COMUNE DI ANCONA-TESORERIA COMUNALE	(vuoto)	1995	1
	ATTIA00211	Angolare forato tipo A x archivio	17/03/1997	195	COMUNE DI ANCONA-TESORERIA COMUNALE	(vuoto)	1995	1

DESCR. CATEGORIA	COD. CESPITE	DESCR. CESPITE	DATA FATTURA	NUM. FATTURA	FORNITORE	PROTEGGILO IVA	ANNO ACQUISTO FINALE
	ATTIA00212	Carrello 3 posizioni	17/03/1997	195	COMUNE DI ANCONA-TESORERIA COMUNALE	(vuoto)	1995
	ATTIA00213	Carrello Tank Beta con vano	17/03/1997	195	COMUNE DI ANCONA-TESORERIA COMUNALE	(vuoto)	1995
	ATTIA00214	Carrello completo attrezzatura per apertura tombini	17/03/1997	195	COMUNE DI ANCONA-TESORERIA COMUNALE	(vuoto)	1995
	ATTIA00215	Cassette antincendio + cassette portaestin.	17/03/1997	195	COMUNE DI ANCONA-TESORERIA COMUNALE	(vuoto)	1995
	ATTIA00216	Cassette antincendio + cassette portaestin.	17/03/1997	195	COMUNE DI ANCONA-TESORERIA COMUNALE	(vuoto)	1995
	ATTIA00217	Cassette antincendio + cassette portaestin.	17/03/1997	195	COMUNE DI ANCONA-TESORERIA COMUNALE	(vuoto)	1995
	ATTIA00218	Condizionatore aria Emerson 6400	17/03/1997	195	COMUNE DI ANCONA-TESORERIA COMUNALE	(vuoto)	1995
	ATTIA00219	Dinamometro a quadrante kg. 200	17/03/1997	195	COMUNE DI ANCONA-TESORERIA COMUNALE	(vuoto)	1995
	ATTIA00220	Estintori (n.42 da kg. 6 + n.1 da kg.50)	17/03/1997	195	COMUNE DI ANCONA-TESORERIA COMUNALE	(vuoto)	1995
	ATTIA00221	Estintori da kg. 5	17/03/1997	195	COMUNE DI ANCONA-TESORERIA COMUNALE	(vuoto)	1995
	ATTIA00222	Estintori da kg. 5	17/03/1997	195	COMUNE DI ANCONA-TESORERIA COMUNALE	(vuoto)	1995
	ATTIA00223	Estintori da kg. 5	17/03/1997	195	COMUNE DI ANCONA-TESORERIA COMUNALE	(vuoto)	1995
	ATTIA00224	Estintori da kg. 5	17/03/1997	195	COMUNE DI ANCONA-TESORERIA COMUNALE	(vuoto)	1995
	ATTIA00225	Estintori da kg. 5	17/03/1997	195	COMUNE DI ANCONA-TESORERIA COMUNALE	(vuoto)	1995
	ATTIA00226	Fillere complete	17/03/1997	195	COMUNE DI ANCONA-TESORERIA COMUNALE	(vuoto)	1995
	ATTIA00227	Ingrassatore pneumatico c/serbatoio	17/03/1997	195	COMUNE DI ANCONA-TESORERIA COMUNALE	(vuoto)	1995
	ATTIA00228	lampada Beggelli	17/03/1997	195	COMUNE DI ANCONA-TESORERIA COMUNALE	(vuoto)	1995
	ATTIA00229	Macchina traccia L30 dischi	17/03/1997	195	COMUNE DI ANCONA-TESORERIA COMUNALE	(vuoto)	1995
	ATTIA00230	Materiale x carrello	17/03/1997	195	COMUNE DI ANCONA-TESORERIA COMUNALE	(vuoto)	1995
	ATTIA00231	Pistola grassaggio	17/03/1997	195	COMUNE DI ANCONA-TESORERIA COMUNALE	(vuoto)	1995
	ATTIA00232	Pistola termica Star	17/03/1997	195	COMUNE DI ANCONA-TESORERIA COMUNALE	(vuoto)	1995
	ATTIA00233	Pompa per diserbo	17/03/1997	195	COMUNE DI ANCONA-TESORERIA COMUNALE	(vuoto)	1995
	ATTIA00234	Ponte elettroidraulico + arresto autom.	17/03/1997	195	COMUNE DI ANCONA-TESORERIA COMUNALE	(vuoto)	1995
	ATTIA00235	Radiatore olio De longhi	17/03/1997	195	COMUNE DI ANCONA-TESORERIA COMUNALE	(vuoto)	1995
	ATTIA00236	Radiatore olio De longhi	17/03/1997	195	COMUNE DI ANCONA-TESORERIA COMUNALE	(vuoto)	1995
	ATTIA00238	Trapano + chiave IR 223 + lucidatrice IR314	17/03/1997	195	COMUNE DI ANCONA-TESORERIA COMUNALE	(vuoto)	1995
	ATTIA00239	Trapano Star P11	17/03/1997	195	COMUNE DI ANCONA-TESORERIA COMUNALE	(vuoto)	1995
	ATTIA00240	Trumeter (misuratore stradale)	17/03/1997	195	COMUNE DI ANCONA-TESORERIA COMUNALE	(vuoto)	1995
	ATTIA00241	Ventilconvettori a parete x riscald.locali	17/03/1997	195	COMUNE DI ANCONA-TESORERIA COMUNALE	(vuoto)	1995
	ATTIA00242	Ventilconvettori a parete x riscald.locali	17/03/1997	195	COMUNE DI ANCONA-TESORERIA COMUNALE	(vuoto)	1995
	ATTIA00243	Arresto autom. apertura bracci	17/03/1997	195	COMUNE DI ANCONA-TESORERIA COMUNALE	(vuoto)	1995
	ATTIA00244	Pistola termica W1600 per officina	19/02/1996	770	CARLO CAGNONI S.p.A.	(vuoto)	1996
	ATTIA00245	Estrattore frizione per Ape Poker	26/02/1996	276	DORICA SCOOTER S.r.l.	(vuoto)	1996
	ATTIA00246	Estrattore per officina	05/03/1996	313	DORICA SCOOTER S.r.l.	(vuoto)	1996
	ATTIA00247	Asciugacapelli automatico per spogliatoio	26/03/1996	748	DI.MAS. S.r.l.	(vuoto)	1996
	ATTIA00248	Trapano a colonna	10/04/1996	156	COMPAIR DI FELICI MAURIZIO	(vuoto)	1996
	ATTIA00249	Estintori CO2 Kg.18 Omol.	30/04/1996	564	ANTINCENDI MARCHE SNC	(vuoto)	1996
	ATTIA00250	Estintori CO2 Kg.18 Omol.	30/04/1996	564	ANTINCENDI MARCHE SNC	(vuoto)	1996
	ATTIA00251	Vasca lavaggio completa di carrello e pompa pneu.	30/04/1996	2168	F.LLI FIORETTI UBALDO E CHIISLANO s.n.c.	(vuoto)	1996
	ATTIA00252	Cassetta Pronto Soccorso	29/05/1996	493	Delta Segnaletica s.r.l.	(vuoto)	1996
	ATTIA00253	Cavalletto in ferro per isola ecologica	28/06/1996	446	PUBLICAR s.n.c.	(vuoto)	1996
	ATTIA00254	Sgabelli-scalette Facall	30/06/1996	3375	F.LLI FIORETTI UBALDO E CHIISLANO s.n.c.	(vuoto)	1996
	ATTIA00255	Sgabelli-scalette Facall	30/06/1996	3375	F.LLI FIORETTI UBALDO E CHIISLANO s.n.c.	(vuoto)	1996
	ATTIA00256	Tappeti isolanti per cabina elettrica	31/07/1996	11287	SOCIETA' ELETTROCOMMERCIALE TOSCANA SPA	(vuoto)	1996
	ATTIA00257	Tappeti isolanti per cabina elettrica	31/07/1996	11287	SOCIETA' ELETTROCOMMERCIALE TOSCANA SPA	(vuoto)	1996
	ATTIA00258	Tappeti isolanti per cabina elettrica	31/07/1996	11287	SOCIETA' ELETTROCOMMERCIALE TOSCANA SPA	(vuoto)	1996
	ATTIA00259	Tappeti isolanti per cabina elettrica	31/07/1996	11287	SOCIETA' ELETTROCOMMERCIALE TOSCANA SPA	(vuoto)	1996
	ATTIA00260	Tappeti isolanti per cabina elettrica	31/07/1996	11287	SOCIETA' ELETTROCOMMERCIALE TOSCANA SPA	(vuoto)	1996
	ATTIA00261	Tappeti isolanti per cabina elettrica	31/07/1996	11287	SOCIETA' ELETTROCOMMERCIALE TOSCANA SPA	(vuoto)	1996
	ATTIA00262	Tappeti isolanti per cabina elettrica	31/07/1996	11287	SOCIETA' ELETTROCOMMERCIALE TOSCANA SPA	(vuoto)	1996
	ATTIA00264	Tappeti isolanti per cabina elettrica	31/07/1996	11287	SOCIETA' ELETTROCOMMERCIALE TOSCANA SPA	(vuoto)	1996

DESCR. CATEGORIA	COD. DESCRITE	DESCR. DESCRITE	DATA FATTURA	NUM. FATTURA	FONTO	PROTOCOLLO IVA	ANNO ACQUIST	Q.T.A. FINALE
	ATTIA00265	Tappeti isolanti per cabina elettrica	31/07/1996	11287	SOCIETA' ELETTROCOMMERCIALE TOSCANA SPA	(vuoto)	1996	1
	ATTIA00266	Estintore CO2 Kg.5	30/08/1996	1139	ANTINCENDI MARCHE SNC	(vuoto)	1996	1
	ATTIA00267	Termoconvettore elettrico De longhi per staz. stoccagg.	23/09/1996	3918	CARLO CAGNONI S.p.A.	(vuoto)	1996	1
	ATTIA00268	Chiave ad impulsi Ingersoll-Rand 251	21/10/1996	538	COMPAIR DI FELICI MAURIZIO	(vuoto)	1996	1
	ATTIA00269	Morsa per sollevamento lamiera	31/10/1996	2552	ROSSI SPA FORNITURE IND. LI. E NAVALI	(vuoto)	1996	1
	ATTIA00270	Morsa per sollevamento lamiera	31/10/1996	2552	ROSSI SPA FORNITURE IND. LI. E NAVALI	(vuoto)	1996	1
	ATTIA00271	Sollevatore oleopneumatico+2 staz.fisse lubrificaz.	31/10/1996	2553	ROSSI SPA FORNITURE IND. LI. E NAVALI	(vuoto)	1996	1
	ATTIA00272	Carrello portatutto kg. 250	14/11/1996	4862	CARLO CAGNONI S.p.A.	(vuoto)	1996	1
	ATTIA00273	Estintore CO2 Kg.5	05/12/1996	1599	ANTINCENDI MARCHE SNC	(vuoto)	1996	1
	ATTIA00274	Attrezzature per disinfezione	09/12/1996	3006	INDUSTRIA CHIMICA LEICA S.p.A.	(vuoto)	1996	1
	ATTIA00275	Pompa pneumatica per olio	17/03/1997	195	COMUNE DI ANCONA-TESORERIA COMUNALE	(vuoto)	1996	1
	ATTIA00276	Termoconvettore EL RADEL/DE LONGHI HA20F/TURBO	24/03/1997	288	CARLO CAGNONI S.p.A.	(vuoto)	1997	1
	ATTIA00277	Carrello RAVENDO p/gradini	21/02/1997	739	CARLO CAGNONI S.p.A.	(vuoto)	1997	1
	ATTIA00278	Scala semplice alluminio ALPOS	21/02/1997	739	CARLO CAGNONI S.p.A.	(vuoto)	1997	1
	ATTIA00279	Pistola termica v. 220 - W. 1500	26/03/1997	1276	CARLO CAGNONI S.p.A.	(vuoto)	1997	1
	ATTIA00280	Tester analogico con custodia	28/03/1997	1318	CARLO CAGNONI S.p.A.	(vuoto)	1997	1
	ATTIA00281	Insegne luminose monofacciali dim. Cm. 200x100	30/04/1997	1306	ATAENA SRL	(vuoto)	1997	1
	ATTIA00282	Insegne luminose monofacciali dim. Cm. 200x100	30/04/1997	1306	ATAENA SRL	(vuoto)	1997	1
	ATTIA00283	Frecce indicatrici a norma e 3 pali zincati	30/04/1997	1306	ATAENA SRL	(vuoto)	1997	1
	ATTIA00284	Frecce indicatrici a norma e 3 pali zincati	30/04/1997	1306	ATAENA SRL	(vuoto)	1997	1
	ATTIA00285	Frecce indicatrici a norma e 3 pali zincati	30/04/1997	1306	ATAENA SRL	(vuoto)	1997	1
	ATTIA00286	Frecce indicatrici a norma e 3 pali zincati	30/04/1997	1306	ATAENA SRL	(vuoto)	1997	1
	ATTIA00287	Frecce indicatrici a norma e 3 pali zincati	30/04/1997	1306	ATAENA SRL	(vuoto)	1997	1
	ATTIA00288	Frecce indicatrici a norma e 3 pali zincati	30/04/1997	1306	ATAENA SRL	(vuoto)	1997	1
	ATTIA00289	Scala doppia AL-HALLO 9232	06/05/1997	1864	CARLO CAGNONI S.p.A.	(vuoto)	1997	1
	ATTIA00290	Assort. Estrattori viti	30/05/1997	19679	meccanocar srl	(vuoto)	1997	1
	ATTIA00291	Carrello x trasporto minispazzatrice e lavapavimenti	10/06/1997	65	CONERO CARAVAN	(vuoto)	1997	1
	ATTIA00292	Lamiera in alluminio lavorate	10/07/1997	88	AMBROGINI R. & C. SNC	(vuoto)	1997	1
	ATTIA00293	Lamiera in alluminio lavorate	10/07/1997	88	AMBROGINI R. & C. SNC	(vuoto)	1997	1
	ATTIA00294	Scala tripla HVS 3x7 pioli	16/07/1997	3108	CARLO CAGNONI S.p.A.	(vuoto)	1997	1
	ATTIA00295	Trapano DEWALT DW 505	28/07/1997	3291	CARLO CAGNONI S.p.A.	(vuoto)	1997	1
	ATTIA00296	Condizionatore Split DELCHI	29/07/1997	3325	CARLO CAGNONI S.p.A.	(vuoto)	1997	1
	ATTIA00297	Condizionatore Split DELCHI	29/07/1997	3325	CARLO CAGNONI S.p.A.	(vuoto)	1997	1
	ATTIA00298	Condizionatore Split DELCHI	29/07/1997	3325	CARLO CAGNONI S.p.A.	(vuoto)	1997	1
	ATTIA00299	Condizionatore ARGO 407 CL	05/08/1997	3414	CARLO CAGNONI S.p.A.	(vuoto)	1997	1
	ATTIA00300	Condizionatore ARGO AW 209 CLE	05/08/1997	3414	CARLO CAGNONI S.p.A.	(vuoto)	1997	1
	ATTIA00301	Condizionatore ARGO AW212 CLE	05/08/1997	3414	CARLO CAGNONI S.p.A.	(vuoto)	1997	1
	ATTIA00302	Condizionatore ARGO AW212 CLE	05/08/1997	3414	CARLO CAGNONI S.p.A.	(vuoto)	1997	1
	ATTIA00303	Condizionatore ARGO AW218 CLE	05/08/1997	3414	CARLO CAGNONI S.p.A.	(vuoto)	1997	1
	ATTIA00304	Condizionatore ARGO Split parete c/telecom. AW 207 CLE	05/08/1997	3414	CARLO CAGNONI S.p.A.	(vuoto)	1997	1
	ATTIA00305	Scaldabagno term. SV580 SX 5 anni + 2 flessibili	30/08/1997	845	GRATI EDILTECNICA SRL	(vuoto)	1997	1
	ATTIA00306	Autorespiratori mod. RN a1702 con bombola da lt. 7 + valigia	07/10/1997	4195	CARLO CAGNONI S.p.A.	(vuoto)	1997	1
	ATTIA00307	Autorespiratori mod. RN a1702 con bombola da lt. 7 + valigia	07/10/1997	4195	CARLO CAGNONI S.p.A.	(vuoto)	1997	1
	ATTIA00308	Autorespiratori mod. RN a1702 con bombola da lt. 7 + valigia	07/10/1997	4195	CARLO CAGNONI S.p.A.	(vuoto)	1997	1
	ATTIA00309	Autorespiratori mod. RN a1702 con bombola da lt. 7 + valigia	07/10/1997	4195	CARLO CAGNONI S.p.A.	(vuoto)	1997	1
	ATTIA00310	Termoconvettore ARGO 2000 W	28/10/1997	4615	CARLO CAGNONI S.p.A.	(vuoto)	1997	1
	ATTIA00311	Termoconvettore ARGO 2000 W	28/10/1997	4615	CARLO CAGNONI S.p.A.	(vuoto)	1997	1
	ATTIA00312	Termoconvettore ARGO 2000 W	28/10/1997	4615	CARLO CAGNONI S.p.A.	(vuoto)	1997	1
	ATTIA00313	Termoconvettore ARGO 2000 W	28/10/1997	4615	CARLO CAGNONI S.p.A.	(vuoto)	1997	1
	ATTIA00314	Termoconvettore ARGO 2000 W	28/10/1997	4615	CARLO CAGNONI S.p.A.	(vuoto)	1997	1
	ATTIA00315	Termoconvettore EL. Vortice	28/10/1997	4615	CARLO CAGNONI S.p.A.	(vuoto)	1997	1
	ATTIA00316	Pistola rivettatrice aria compressa mod. dep. 4985	31/10/1997	2276	ROSSI SPA FORNITURE IND. LI. E NAVALI	(vuoto)	1997	1

DESCR. CALIBRO/A	COD. CESPITE	DESCR. CESPITE	DATA FATTURA	NUM. FATTURA	FORNITORE	ANNO ACQUISTO	QTA FINALE
	ATTIA00317	Tornio IT 1658L completo di accessori standard	31/10/1997	2277	ROSSI SPA FORNITURE IND. LI E NAVALI	1997	1
	ATTIA00318	Cassetta Porta chiavi art. 40-121	03/11/1997	4733	CARLO CAGNONI S.p.A.	1997	1
	ATTIA00319	Cassetta Porta chiavi art. 40-121	03/11/1997	4733	CARLO CAGNONI S.p.A.	1997	1
	ATTIA00320	Scala allumino Fam. Maurer Hailo 86668	03/11/1997	4733	CARLO CAGNONI S.p.A.	1997	1
	ATTIA00321	Cricco carr. Alz. Mm. 610 port. T. 2,5	15/01/1998	159	CARLO CAGNONI S.p.A.	1998	1
	ATTIA00322	Cricco carrello t.1,5 l. corta h.15	22/01/1998	306	CARLO CAGNONI S.p.A.	1998	1
	ATTIA00323	Gru piegh. doppio eff. H.max mm.2310 ql.5	22/01/1998	306	CARLO CAGNONI S.p.A.	1998	1
	ATTIA00324	Transpallet per movimentazione pancali	03/03/1998	972	CARLO CAGNONI S.p.A.	1998	1
	ATTIA00325	Attr. Univ. Smontaggio ruote camion	10/03/1998	1108	CARLO CAGNONI S.p.A.	1998	1
	ATTIA00326	Decespuglit. Kawasaki sx350e cc 33	14/04/1998	1719	CARLO CAGNONI S.p.A.	1998	1
	ATTIA00327	Maschera antigas TR 82	14/04/1998	1724	CARLO CAGNONI S.p.A.	1998	1
	ATTIA00328	Idropulitrice SKID FUEGO LS 2675 E matr. 1000242153 + accessori	15/04/1998	2486	PORTOTECNICA	1998	2
	ATTIA00329	Aspirapolvere per liquidi Wirbel 960w. 1320 mhn.	20/04/1998	1839	CARLO CAGNONI S.p.A.	1998	1
	ATTIA00330	Rasasberba top 50 all/sp - B&S x teso hp.5	20/04/1998	1839	CARLO CAGNONI S.p.A.	1998	1
	ATTIA00331	Bacheca portachavi 40-213-54 bronzo	20/04/1998	1839	CARLO CAGNONI S.p.A.	1998	1
	ATTIA00332	Autorespiratore mod. RN a 1702 con bombola da lt. 7	24/04/1998	1943	CARLO CAGNONI S.p.A.	1998	1
	ATTIA00333	Valligia armadio ABSXAUTORN. RN cod. 15845	24/04/1998	1943	CARLO CAGNONI S.p.A.	1998	2
	ATTIA00334	Maschera antigas TR 82	27/04/1998	1960	CARLO CAGNONI S.p.A.	1998	1
	ATTIA00335	Braca poliestere norme cen mm. 90 x mt. 4	27/04/1998	1960	CARLO CAGNONI S.p.A.	1998	1
	ATTIA00336	Braca poliestere norme cen mm. 120 x mt. 4	27/04/1998	1960	CARLO CAGNONI S.p.A.	1998	1
	ATTIA00337	Estintore pol. Kg.9 cat.43A mat.29455/294412/29386/29221/29275/98	07/05/1998	758	ANTINCENDI MARCHES SNC	1998	1
	ATTIA00338	Bacheca portachavi 40-213-54 bronzo	12/05/1998	2162	CARLO CAGNONI S.p.A.	1998	5
	ATTIA00339	Decespuglit. Papillon Kawasaki sx350e cc 33	18/05/1998	2277	CARLO CAGNONI S.p.A.	1998	2
	ATTIA00340	Smerigliatrice ce FEMI 404 c/mole 150x20	28/05/1998	2454	CARLO CAGNONI S.p.A.	1998	1
	ATTIA00341	Smerigliatrice ce FEMI 404 c/mole 200x20	28/05/1998	2454	CARLO CAGNONI S.p.A.	1998	1
	ATTIA00342	Arrotolatore con tubo annoveri	30/05/1998	2857	F.LLI FIORETTI UBALDO E CHISLANO s.n.c.	1998	1
	ATTIA00343	"Base impianto per manifesto 4 colori cm.25x35 per ""RICICLANDO""	31/05/1998	363	COLOR LINE S.N.C.	1998	1
	ATTIA00344	Carrello per fusti 4380	31/05/1998	921	ROSSI SPA FORNITURE IND. LI E NAVALI	1998	1
	ATTIA00345	Stazione fissa lubrificazione 2992	31/05/1998	921	ROSSI SPA FORNITURE IND. LI E NAVALI	1998	1
	ATTIA00346	Carriola Irrorazione completa come di serie	01/06/1998	1028	SGALLA s.r.l.	1998	1
	ATTIA00347	Aspiratore PIKTOU tel. 1442/THA	22/06/1998	177	MAC S.R.L.	1998	1
	ATTIA00348	Estintori in olvere Kg.1 8A 34BC M.I.	24/06/1998	1092	ANTINCENDI MARCHES SNC	1998	4
	ATTIA00349	Condizion. aria atlantic 6400 btu/h compact 2	27/06/1998	2986	CARLO CAGNONI S.p.A.	1998	1
	ATTIA00350	Box a misura m. 6,00x3,00 alt. m. 3,00 tetto due falde - porta due ante	30/06/1998	353	OFFICINE FAIZETTI	1998	1
	ATTIA00351	Cassa BTR in aisi 316	15/07/1998	5	***FAAM SERVICE DI GIUNTI LUIGI*****	1998	2
	ATTIA00352	Carica BTR 72/40 trif. + carica BTR	15/07/1998	5	***FAAM SERVICE DI GIUNTI LUIGI*****	1998	1
	ATTIA00353	Idropulitrice SIBI BENZ HS 1620 B matr. 1000212343	31/07/1998	5613	PORTOTECNICA	1998	1
	ATTIA00354	Attrezzatura scarabile tipo JET 105 matr. 1019	31/08/1998	709	CAPPELLOTTA SPA	1998	1
	ATTIA00355	Bacheca silmet 750x690x40 alluminio	15/09/1998	4125	CARLO CAGNONI S.p.A.	1998	1
	ATTIA00356	Scala mod. 190/C spec. 13 gr.	16/09/1998	1567	ROTOCAR SRL	1998	1
	ATTIA00357	Pompa idropneumatica con accessori	24/09/1998	4301	CARLO CAGNONI S.p.A.	1998	1
	ATTIA00358	Aeropsometrometro x olio fusti Kg. 200	28/09/1998	4362	CARLO CAGNONI S.p.A.	1998	1
	ATTIA00359	Professionali x 5 - Attrezzatura per Servizi Speciali	14/10/1998	2816	INDUSTRIA CHIMICA LEICA S.P.A.	1998	1
	ATTIA00360	Carrello 3 vasche acciaio mm 810x460x830	19/10/1998	2193	CARLO CAGNONI S.p.A.	1998	1
	ATTIA00362	Trabattello Dingo + accessori	03/11/1998	4993	CARLO CAGNONI S.p.A.	1998	1
	ATTIA00363	Termoconvettore smerigliatrice	27/11/1998	5388	CARLO CAGNONI S.p.A.	1998	1
	ATTIA00364	Lavabiancheria	28/11/1998	5473	CARLO CAGNONI S.p.A.	1998	1
	ATTIA00365	Motore	28/11/1998	1404	ERRETI S.R.L.	1998	1
	ATTIA00366	Estintori Antincendio	21/12/1998	1645	inait service cagnoni soc. resp.limitata	1998	1
	ATTIA00367	Rampe CLM mm 4500 4000/3400	23/12/1999	2330	ANTINCENDI MARCHES SNC	1998	1
	ATTIA00368	Linea di espulsione gas di scarico officina aziendale	21/01/1999	310074	M.A.I.E. S.p.A.	1999	1
	ATTIA00369		28/01/1999	103	ROSSI SPA FORNITURE IND. LI E NAVALI	1999	1

DESCR. CATEGORIA	COD. DESCRIZ.	DESCR. DESCRIZ.	DATA FATTURA	NUM. FATTURA	FORMITORE	PROTOCOLLO IVA	ANNO ACQUIST. FINALE	QTA
	ATTIA00370	Cont. in PE Capacità lt 80 compl. di coperchio col. Nero	29/01/1999	17	CONSULPROGETT srl	(vuoto)	1999	2
	ATTIA00371	Pompa pneumatica per travaso compl.	29/01/1999	17	CONSULPROGETT srl	(vuoto)	1999	1
	ATTIA00372	"Serbatoio in PE lt.500 mod. "Top. Oj"mm"	29/01/1999	17	CONSULPROGETT srl	(vuoto)	1999	2
	ATTIA00373	Cont. metallici per T/F dim. 44*41,5 h 100 lt.100 bianchi	29/01/1999	17	CONSULPROGETT srl	(vuoto)	1999	2
	ATTIA00374	Bacini zincati di contenimento per 1 fusto dim.650*650 h550	29/01/1999	17	CONSULPROGETT srl	(vuoto)	1999	4
	ATTIA00375	Serbatoio metallico lt.500 completo di bacino di contenimento e tettoia	29/01/1999	17	CONSULPROGETT srl	(vuoto)	1999	1
	ATTIA00376	contenitore per filtri olio e nafta dim. 50*50 h 100	29/01/1999	17	CONSULPROGETT srl	(vuoto)	1999	1
	ATTIA00377	Spese di trasporto	29/01/1999	17	CONSULPROGETT srl	(vuoto)	1999	1
	ATTIA00378	Estintore a polvere kg.6 compl. Di staffa	18/02/1999	319	ANTINCENDI MARCHE SNC	(vuoto)	1999	5
	ATTIA00379	2 estintori a polvere kg 6 - 1 estintore Co2 kg.5 compl. di staffa	19/02/1999	369	ANTINCENDI MARCHE SNC	(vuoto)	1999	3
	ATTIA00380	Avvolgicavo art. 6186/prc zeca 3x1,5 mm	28/02/1999	369	ROSSI SPA FORNITURE IND.LI E NAVALI	(vuoto)	1999	2
	ATTIA00381	Bocchetta diam. 140 riduz. D.75	28/02/1999	369	ROSSI SPA FORNITURE IND.LI E NAVALI	(vuoto)	1999	1
	ATTIA00382	Trapano ELU SB 13 EK ZVP. VAR. REV. D.13 W701	15/03/1999	853	CARLO CAGNONI S.p.A.	(vuoto)	1999	1
	ATTIA00383	Estintori in polvere Kg. 9 cat. 43A233B C compl. Di staffa	24/03/1999	591	ANTINCENDI MARCHE SNC	(vuoto)	1999	4
	ATTIA00384	Carica batterie automatico 24V 25A + spina	31/03/1999	206	DI & C.Service srl	(vuoto)	1999	1
	ATTIA00385	Rivettatrice pneumatica FAR RAC-160	30/04/1999	667	ROSSI SPA FORNITURE IND.LI E NAVALI	(vuoto)	1999	1
	ATTIA00386	Decespugliatore PAPILLON Kawasaki SXD35E 33C	30/04/1999	1476	CARLO CAGNONI S.p.A.	(vuoto)	1999	1
	ATTIA00387	Chiave a pistola albero mm 150 + accessori	30/04/1999	550	ESINA AUTOATTREZZATURE di Sandro Candolfi	(vuoto)	1999	1
	ATTIA00388	Pompa pneumatica mod.3/97 con acc.ri	20/05/1999	238	CONSULPROGETT srl	(vuoto)	1999	1
	ATTIA00389	Saldatrice Ergomic 260 c	08/06/1999	400	MATTIOLI MARINO	(vuoto)	1999	1
	ATTIA00390	Saldatrice Autoskat 303 c	11/06/1999	410	MATTIOLI MARINO	(vuoto)	1999	1
	ATTIA00391	Estintori a polvere Kg. 9 cat.43A + accessori	29/06/1999	1285	ANTINCENDI MARCHE SNC	(vuoto)	1999	3
	ATTIA00392	Estintori a polvere Kg. 6 cat.34A + accessori	29/06/1999	1285	ANTINCENDI MARCHE SNC	(vuoto)	1999	6
	ATTIA00393	Carriola irrorazione completa di 2 testate x g.gallo d.125	30/06/1999	871	SGALLA s.r.l.	(vuoto)	1999	1
	ATTIA00394	Carrello portafusti standard	30/07/1999	429	CONSULPROGETT srl	(vuoto)	1999	1
	ATTIA00395	condizionatore aria argo split: fisso sc 20W	31/07/1999	2662	CARLO CAGNONI S.p.A.	(vuoto)	1999	1
	ATTIA00396	Motofalce bilama P55 CC190-4T barra CM87	31/07/1999	2662	CARLO CAGNONI S.p.A.	(vuoto)	1999	1
	ATTIA00397	Decespugliatore usato	05/10/1999	519	COMAR COMMERCIALE SRL	(vuoto)	1999	1
	ATTIA00398	Serbatoio olio + sportello alluminio x TM703	13/10/1999	437	ROSSI OLEODINAMICA S.r.l.	(vuoto)	1999	1
	ATTIA00399	Trapano DEWALT DW952K2 D.10 Batt. 9,6V.	30/10/1999	3589	CARLO CAGNONI S.p.A.	(vuoto)	1999	1
	ATTIA00400	Compressore PRAC AIR CE 50/2M-2CC	30/11/1999	3995	CARLO CAGNONI S.p.A.	(vuoto)	1999	1
	ATTIA00401	Pendente a 2 braccia completo di ganci + 2 pinze per fusti	20/12/1999	426	GENIMPEX DI GIORGIO GIOSTRA	(vuoto)	1999	1
	ATTIA00402	Tester ZECA art.202 digitale	31/12/1999	7362	F.LLI FIORETTI UBALDO E CHISLANO s.n.c.	(vuoto)	1999	1
	ATTIA00403	Motosaldatrice Mosa MSG matr. 20149999009	29/02/2000	1138	F.LLI FIORETTI UBALDO E CHISLANO s.n.c.	(vuoto)	2000	1
	ATTIA00404	Generatore Europea C 2000 matr. 973935/00763	29/02/2000	1138	F.LLI FIORETTI UBALDO E CHISLANO s.n.c.	(vuoto)	2000	1
	ATTIA00405	Proiettore asimmetrico con lampada JM 400W	22/03/2000	56	CESINI ARMANDO IMP. ELETTRICI	(vuoto)	2000	1
	ATTIA00406	Scala regolamentare per contenitori scarrabili	30/05/2000	164	BOSCHI & RIVI s.r.l.	(vuoto)	2000	1
	ATTIA00407	Estintore in polvere Kg. 50	09/06/2000	1175	ANTINCENDI MARCHE SNC	(vuoto)	2000	1
	ATTIA00408	Trasmittente, ricevente, caricabatterie, n.2 batt. x cancello Ingresso	30/07/2000	71	MODO 2000 SNC DI SEVERI PAOLO & ROSATI DANTE	(vuoto)	2000	1
	ATTIA00409	Curvatubo idraulico OP855 in kit	31/08/2000	2793	CARLO CAGNONI S.p.A.	(vuoto)	2000	1
	ATTIA00410	contenitore serie LUME IP a doppio isolam. dim. 800x600x300	29/09/2000	147	CESINI ARMANDO IMP. ELETTRICI	(vuoto)	2000	1
	ATTIA00411	Condiz. aria ARGO split fisso SC 27W (locale server)	31/10/2000	3602	CARLO CAGNONI S.p.A.	(vuoto)	2000	1
	ATTIA00412	Tagliasiepi Pailion kawasaki NT26W	31/10/2000	3602	CARLO CAGNONI S.p.A.	(vuoto)	2000	1
	ATTIA00413	Carica batterie 12/24V 1260 AM per veicoli elettrici	15/11/2000	4412	MONALDI S.p.a.	(vuoto)	2000	1
	ATTIA00414	Compressore rotativo FIAC mod. V15 kw. 11 trifase matr. B01011478	30/11/2000	4023	CARLO CAGNONI S.p.A.	(vuoto)	2000	1
	ATTIA00415	Essiccatore aria FIAC mod. dry 23	30/11/2000	4023	CARLO CAGNONI S.p.A.	(vuoto)	2000	1
	ATTIA00416	Serb. per aria compressa verniciato lt. 500 bar 1.1 CE - accessorio	30/11/2000	4023	CARLO CAGNONI S.p.A.	(vuoto)	2000	1
	ATTIA00417	Ingrassatore con pompa pneumatica carrellato accessorio	30/11/2000	4023	CARLO CAGNONI S.p.A.	(vuoto)	2000	1
	ATTIA00418	Caricabatterie mod. Happy TIR per veicoli elettrici	27/12/2000	5126	MONALDI S.p.a.	(vuoto)	2000	1
	ATTIA00419	Kit pneumatico per distributore idraulico	18/01/2001	9	COMAS S.R.L.	(vuoto)	2001	2
	ATTIA00421	Att. FROVERKIT 2 acetilene	29/09/2001	3501	CARLO CAGNONI S.p.A.	(vuoto)	2001	1



DESCR. CATEGORIA	COD. ESPITE	DESCR. ESPITE	DATA FATTURA	NUM. FATTURA	FORNITORE	PROTOCOLLO IVA	ANNO ACQUIST. FINALE	Q.T.A.
	ATTIA00422	Idropulitrice Silver JT DS 1810 M230/50	29/11/2002	111535	PORTOTECNICA	(vuoto)	2002	1
	ATTIA00423	Box 6,00 x 2,7 due falde con basculante	30/11/2002	653	OFFICINE FAZZETTI	(vuoto)	2002	1
	ATTIA00424	Ponte sollevatore Ton. 4	31/05/2003	127	ESINA AUTOATTEZZATURE di Sandro Candolfi	(vuoto)	2003	1
	ATTIA00425	Vasca lavaggio	30/06/2003	1274	ESINA AUTOATTEZZATURE di Sandro Candolfi	(vuoto)	2003	1
	ATTIA00426	Rilevatori fumi caldaie	30/06/2003	1704	IME 3 SRL	(vuoto)	2003	3
	ATTIA00427	Rilevatori fumi caldaie	30/09/2003	2563	IME 3 SRL	(vuoto)	2003	1
	ATTIA00428	ACQ.ATTREZZ. OFF.P.I. Fattura 2431 31/12/2003 2003 A1 5055	31/12/2003	2431	ESINA AUTOATTEZZATURE di Sandro Candolfi	2003A15055	2003	3
	ATTIA00431	STRUTTI.SU GAMBIE 2660X1660 CON MONTANTI (INDICATORI UFFICI) FT.COPAR N. 30/27 1.04 PR.377	27/01/2004	30	COPAR s.r.l.	2004A1377	2004	1
	ATTIA00432	N. 2 GRUPPI ELETTROGENI P. FT. CAGNONI SPA N. 780 28/02/2004 2004 A1 931	28/02/2004	780	CARLO CAGNONI S.p.A.	2004A1931	2004	2
	ATTIA00433	N. 1 TELECAMERA MINI SEE SNAKE + RUOTE FT. ARTIC TUBI SRL N. 196 25/03/2004 2004 A1 1277	25/03/2004	196	ARTIC TUBI SRL	2004A11277	2004	1
	ATTIA00434	N. 1 modulo idrico Molinari mod. WM400-40-50B ( Attrezz. per escremento piccioni) FT. MOLINARI N. 105 - 31/03/2004 2004 A1 1624	31/03/2004	105	MOLINARI VINCENZO di Molinari Claudio & C. s.n.c.	2004A11624	2004	1
	ATTIA00435	Scaffalatura compresa di accessori ft. Metalsistem Marche srl n. 457 24/03/2004 2004 A1 1702	24/03/2004	457	METALSYSTEM MARCHE s.r.l.	2004A11702	2004	1
	ATTIA00436	N.1 AVVOLGIC.C/LAMP. FT. ESINA AUTOATTEZZATURE N. 711 30/04/2004 2004 A1 1800	30/04/2004	711	ESINA AUTOATTEZZATURE di Sandro Candolfi	2004A11800	2004	1
	ATTIA00437	N. 1 CONT. 600 LT RUP (BATTERIE) COD. ATB600 PARTE FT. OTTOMULTICOM N. 375-16/04/2004 PR. 2021	16/04/2004	375	OTTO MULTICOM SRL	2004A12021	2004	1
	ATTIA00438	N. 1 CARRELLO TANK ,COMPLETO DI CHIAVI, SCALPELLI- FT. ESINA AUTOATTEZZATURE N.1125-30/06/2004 PR.2855	30/06/2004	1125	ESINA AUTOATTEZZATURE di Sandro Candolfi	2004A12855	2004	1
	ATTIA00439	N.1 TORNIO COMPLETO DI ACCESSORI PARTE FT.ESINA AUTOATTEZZATURE N. 1195-31/07/2004 PARTE PR. 3496	31/07/2004	1195	ESINA AUTOATTEZZATURE di Sandro Candolfi	2004A13496	2004	1
	ATTIA00440	N. 1 RIVETTATRICE C/DOT.NORM. VIS3 PARTE FT. ESINA AUTOATTEZZATURE N. 1195/31.7.04 PR. 3496	31/07/2004	1195	***ESINA AUTOATTEZZATURE***	2004A13496	2004	1
	ATTIA00441	N. 1 SOLLEVATORE A 4 COL. CON 4 ADATTATORI PER RUOTE PARTE FT. ESINA AUTOATTEZZATURE N. 1195/31.7.04 PR. 3496	31/07/2004	1195	***ESINA AUTOATTEZZATURE***	2004A13496	2004	1
	ATTIA00442	N. 1 TORNIO X OFFICINA COMPRENSIVO DI ACCESSORI FT.COMEC N. 802 20/09/2004 2004 A1 3965	20/09/2004	802	COMEC snc - F.lli Carniel	2004A13965	2004	1
	ATTIA00443	N. 1 CARRELLO TANK CON ATTREZZATURA FT.ESINA ATTREZZATURE SRL N.105 30/10/2004 2004 A1 4348	30/10/2004	105	ESINA AUTOATTEZZATURE SRL	2004A14348	2004	1
	ATTIA00444	N. 1 Idropulitrice SIBI BENZ HS 1920B FT. IPC CLEANING SPA N. 111669 28/10/2004 2004 A1 4312	28/10/2004	111669	IP CLEANING SPA	2004A14312	2004	1
	ATTIA00445	N. 1 generatore x off.mobile FT. ESINA AUTOATTEZZATURE N. 258 30/11/2004 2004 A1 4696	30/11/2004	258	ESINA AUTOATTEZZATURE SRL	2004A14696	2004	1
	ATTIA00446	N. 2 CONTENITORI LT. 800 RUP PER OFFICINA P.FT. OTTOMULTICOM N. 375/16.04.04 PR. 2021/04	16/04/2004	375	OTTOMULTICOM	2004A12021	2004	2
	ATTIA00447	N.1 unità di verniciatura carr aries completa di tubo Ft. ESINA AUTOATTEZZATURE SRL N. 509 31/03/2005 2005 A1 792	31/03/2005	509	ESINA AUTOATTEZZATURE SRL	2005A1792	2005	1
	ATTIA00448	N. 1 SOLLEVATORE A CARRELLO TON. 2 H.810 FT.ESINA AUTOATTEZZATURA SRL N. 766 30/04/2005 2005 A1 1114	30/04/2005	766	ESINA AUTOATTEZZATURE SRL	2005A11114	2005	1
	ATTIA00449	TAGLIARAMI FELCO 22 PARTE FT. CAGNONI N. 626 28/02/2005 2005 A1 470	28/02/2005	626	CARLO CAGNONI S.p.A.	2005A1470	2005	1
	ATTIA00450	CARRELLO PORTATUTTO JUPITER P. FT. CAGNONI N. 626 28/02/2005 2005 A1 470	28/02/2005	626	CARLO CAGNONI S.p.A.	2005A1470	2005	1
	ATTIA00451	TRAPANO DC 981KA P.FT. CAGNONI N. 626 28/02/2005 2005 A1 470	28/02/2005	626	CARLO CAGNONI S.p.A.	2005A1470	2005	1
	ATTIA00452	TRANSPALET 1120X530 OFFICINA P.FT. CAGNONI 626/28.2.05 PR.470	28/02/2005	626	CARLO CAGNONI S.p.A.	2005A1470	2005	1
	ATTIA00453	PINZA AMPEROMETRICA DIG CC/CA FT.ESINA AUTOATTEZZATURE SRL N. 74 31/01/2005 2005 A1 207	31/01/2005	74	ESINA AUTOATTEZZATURE SRL	2005A1207	2005	1

DESCR. CATEGORIA	COD. CLIENTE	DESCR. CLIENTE	DATA FATTURA	NUM. FATTURA	FORNITORE	PROTOCOLLO IVA	ANNO ACQUIST. FINALE	Q.TA.
ATTIA00454		N. 2 Decepugliatori EFCO 83501C Fattura VAMA SNC N.575 23/05/2005 2005 A1 1266	23/05/2005	575	V.A.M.A. S.N.C. DI PASQUAJINI	2005A11266	2005	2
ATTIA00455		N. 1 Tosaerba OREC GR 532 Fattura VAMA SNC 575 23/05/2005 2005 A1 1266	23/05/2005	575	V.A.M.A. S.N.C. DI PASQUAJINI	2005A11266	2005	1
ATTIA00456		N. 1 MODULO IDRICO MOD. WM/R400 C/ACCESSORI (X DISERBO) FT. MOLINARI N. 219 31/05/2005 2005 A1 1576	31/05/2005	219	MOLINARI VINCENZO di Molinari Claudio & C. s.n.c.	2005A11576	2005	1
ATTIA00457		N.1 TOSAERBA MOD. IBEA 55029B FT.VAMA N. 747 28/06/2005 2005 A1 1653	28/06/2005	747	V.A.M.A. S.N.C. DI PASQUAJINI	2005A11653	2005	1
ATTIA00458		N. 1 Stasatrice Fattura ARTIC TUBI N. 704 08/09/2005 2005 A1 2524	08/09/2005	704	ARTIC TUBI SRL	2005A12524	2005	1
ATTIA00459		N. 1 CRICCO SOTTOPONTE Fattura ESINA AUTOATTEZZATURE N. 1791 30/09/2005 2005 A1 2759	30/09/2005	1791	ESINA AUTOATTEZZATURE SRL	2005A12759	2005	1
ATTIA00461		N. 1 pesa a ponte (Centramb. CHIARAVALLE) Fattura SERRANI L. N. 16 31/01/2006 2006 A1 200	31/01/2006	16	SERRANI LUCIANO bilance snc di Serrani D. & B.	2006A1200	2006	1
ATTIA00462		N. 1 trinciamenti/potatore Fattura V.A.M.A N.408 05/04/2006 2006 A1 1070	05/04/2006	408	V.A.M.A. S.N.C. DI PASQUAJINI	2006A11070	2006	1
ATTIA00463		N. 1 opacimetro BB ITA per officina FT. ESINA AUTOATTEZZATURE N. 2416 31/12/2005 2005 A1 3820 G.C. DA IMMOB.MATERIALI IN CORSO	31/12/2005	2416	ESINA AUTOATTEZZATURE SRL	2005A13820	2006	1
ATTIA00464		N.1 ARGANO ELETTRICO SUPERWINCH 12 VOLT X RECUPERO MOTO Fattura NAUTISERVICE N. 293 29/05/2006 2006 A1 1486	29/05/2006	293	NAUTISERVICE CAGNONI soc. resp. limitata	2006A11486	2006	1
ATTIA00465		N.1. Tosasiepi mod. PPT 2400 Fattura DISCEPOLI SILVANO N. 115 04/10/2006 2006 A1 3117	04/10/2006	115	DISCEPOLI SILVANO	2006A13117	2006	1
ATTIA00466		N. 1 BANCO PROVA FRENI SYSTEM P 150 FT. SIMPESFAIP SPA N. 3173/30.11.06 pr. 61/07	30/11/2006	3173	SIMPESFAIP SPA	2007A161	2006	1
ATTIA00470		LAVORO MANUTENZIONE SU CISTERNA ACQUA Fattura NUOVE ORA N.230 28/09/2007	28/09/2007	230	NUOVE OFFICINE RIBALTABILI AUTOCARRI S.R.L.	2007A12845	2007	1
ATTIA00474		N. 1 CENTRAFARI MOD. HL26 DL1 LASER FT. ESINA AUTOATTEZZATURE SRL N. 2722/31.12.07 PR. 3971	31/12/2007	2722	ESINA AUTOATTEZZATURE s.r.l.	2007A13971	2008	1
ATTIA00473		N. 1 NASTRO TRASPORTATORE FT. ZILIANI CARLO N. 129 26/05/2008 2008 A1 1678	26/05/2008	129	ZILIANI CARLO S.r.l.	2008A11678	2008	1
ATTIA00474		N. 1 Banco Morsa Officina MOD. ARIETE CFM/842 Fattura ESINA AUTOATTEZZATURE N. 1275 30/06/2008 2008 A1 1988	30/06/2008	1275	ESINA AUTOATTEZZATURE s.r.l.	2008A11988	2008	1
ATTIA00475		N. 1 MOTORE PER NASTRO TRASPORTATORE Fattura CERCARI OFFICINA N. 94 30/06/2008 2008 A1 2064	30/06/2008	94	CERCARI OFFICINA MECCANICA SNC di Certaci Lorenzo & Emanuele	2008A12064	2008	1
ATTIA00476		N. 1 SOLLEVATORE PER MONTAGGIO/SMONTAGGIO BALESTRE Fattura ESINA AUTOATTEZZATURE N. 1559 28/07/2008 2008 A1 2204	28/07/2008	1559	ESINA AUTOATTEZZATURE s.r.l.	2008A12204	2008	1
ATTIA00480		ADEGUAMENTO NASTRO TRASPORTATORE ZIPA Fattura ZILIANI CARLO N. 22/B 12/02/2008	12/02/2008	22/B	ZILIANI CARLO S.r.l.	2009A11275	2009	1
ATTIA00482		N. 1 VIDEOCAMERA PER ISPEZIONE MOD. WIDE Fattura ALECO SRL N. 159 15/07/2009 2009 A1 2679	15/07/2009	159	ALECO S.r.l.	2009A12679	2009	1
ATTIA00483		Realizzazione cancello scorrevole presso area scarico imballaggi misti Fattura EDILENNE N. 44 28/02/2009 2009 A1 518	28/02/2009	44	EDIL ENNE di Niccolini Massimo e Moreno s.n.c.	2009A1518	2009	1
ATTIA00484		N. 1 POTATORE COMPLETO EFCO PTX Fattura VAMA SNC N.78 21/01/2010 2010 A1 95	21/01/2010	78	V.A.M.A. s.n.c. di PASQUAJINI	2010A195	2010	1
ATTIA00486		N. 1 SOLLEVATORE IDRAULICO MANUALE PER CHIUSINI Fattura SILVERI PROBST ITALIA SRL N. 306/F 20/09/2010 2010 A1 3106	20/09/2010	306/F	SILVERI PROBST ITALIA SRL	2010A13106	2010	1
ATTIA00487		N. 1 SALDATRICE PER ALLUMINIO MATRICOLA 1688048 Z Fattura GOVONI G & C SPA N. 5089 30/09/2010 2010 A1 3527	30/09/2010	5089	GOVONI G&C SPA	2010A13527	2010	1
ATTIA00488		N. 1 SERBATOIO ZINCATO USATO DA LT. 500 CON ACCESSORI PEER FABRIANO PARTE Fattura AMBITER SRL N. 02 20/12/2010 2010 A1 4083	20/12/2010	02	AMBITER s.r.l. Società Consortile	2010A14083	2010	1
ATTIA00489		N. 1 RIVETTATORE PNEUMATICO USATO CON COMPRESSORE PER FABRIANO PARTE Ft. AMBITER SRL N. 02 20/12/2010 2010 A1 4083	20/12/2010	02	AMBITER s.r.l. Società Consortile	2010A14083	2010	1

DESCR. CATEGORIA	COD. CESPITE	DESCR. CESPITE	DATA FATTURA	NUM. FATTURA	FORNITORE	PROTOCOLLO IVA	ANNO ACQUISTO	Q.T.A. FINALE
	ATTIA00490	N. 1 CARRELLO USATO CON 7 CASSETTI MOD. 519 RST PER FABRIANO PARTE FT.	20/12/2010	02	AMBI. TER s.r.l. Società Consortile	2010A14083	2010	1
	ATTIA00491	AMBITER SRL N. 02 20/12/2010 2010 A1 4083 N. 1 Monitor RIDGID PACK COD. 32688 PER VIDEOISPEZIONE CON N. 2 BATTERIE Fattura ARTIC TUBI SRL N. 305 30/04/2011 2011 A1 1442	30/04/2011	305	ARTIC TUBI SRL	2011A11442	2011	1
	ATTIA00492	N. 1 ATTREZZATURA PER Autodiagnosi AXONE PAD TRUCK CON ACCESSORI Fattura DIERRE GROUP SPA N. 1961 27/06/2011 2011 A1 2028	27/06/2011	1961	DIERRE GROUP SPA	2011A12028	2011	1
	ATTIA00493	N. 1 DEPURATORE CARRELLATO A FILTRAZIONE PER OFFICINA Fattura ESINA AUTOATTREZZATURE SRL N. 1083 30/06/2011 2011 A1 2168	30/06/2011	1083	ESINA AUTOATTREZZATURE s.r.l.	2011A12168	2011	1
	ATTIA00494	N. 1 Spargisale MOD. SPR5000 CAP.LT. 5000 CON ACCESSORI Fattura HIDROCOSTRUZIONI SRL N. 1 02/01/2012 2012 A1 1	02/01/2012	1	HIDROCOSTRUZIONI Srl di Zefireo G. & C.	2012A11	2012	1
	ATTIA00495	N. 1 TURBINA SPAZZANEVE ARIENS ST 32 MOD. 926506 Fattura NI.PE SNC N. 150 29/02/2012 2012 A1 508	29/02/2012	150	NI.PE. SNC DI PELLEGRINO GIUSEPPE E C.	2012A1508	2012	1
	ATTIA00496	N. 1 Nastro trasportatore MOD. ZC 21-14 Fattura ZILIANI CARLO SRL N.121 20/06/2009 2009 A1 2181	20/06/2009	121	ZILIANI CARLO S.r.l.	2009A12181	2009	1
	ATTIA00497	Nastro trasportatore elevabile	20/10/1997	98	C.N.T. DI MASSIMO ARINGOLI	(vuoto)	1997	1
	ATTIA00498	Manutenzione straordinaria nastro trasportatore Fattura TECNORECUPERI SRL N. 12 25/02/2015 2015 A1 483	25/02/2015	12	TECNORECUPERI srl	2015A1483	2015	1
	ATTIA00499	MANUTENZIONE STRAORDINARIA NASTRO TRASPORTATORE REVERSIBILE Fattura TECNORECUPERI SRL N. 13 27/02/2015 2015 A1 672	27/02/2015	13	TECNORECUPERI srl	2015A1672	2015	1
	ATTIA00500	n.2 Soffiatori a SPALLA AR 900+ CARICABATTERIE P.Fattura C.CAGNONI N. 3658 30/09/2015 2015 A1 3106	30/09/2015	3658	CARLO CAGNONI S.p.A.	2015A13106	2015	2
AUTOCARRI	AUTOC00024	N.1 FIAT IVECO 135.17 con lavacassonetti side loader + telecamera	17/03/1997	195	COMUNE DI ANCONA-TESORERIA COMUNALE	(vuoto)	1986	1
	AUTOC00032	Attrezzatura di raccolta CMPL 3 su AN 490099-FA992AD	17/03/1997	(vuoto)	COMUNE DI ANCONA-TESORERIA COMUNALE	195	1989	1
	AUTOC00033	Fiat Iveco 190.26 per raccolta r.s.u.-AN490099-FA992AD	17/03/1997	195	COMUNE DI ANCONA-TESORERIA COMUNALE	(vuoto)	1989	1
	AUTOC00036	Fiat Iveco 190.26 con attrezzatura per autoespurgo	17/03/1997	195	COMUNE DI ANCONA-TESORERIA COMUNALE	(vuoto)	1990	3
	AUTOC00037	Grinta Iveco 35.10 Turbo con attrezzatura ribaltabile	17/03/1997	195	COMUNE DI ANCONA-TESORERIA COMUNALE	(vuoto)	1990	1
	AUTOC00042	Fiat Iveco 35.8 Daily+ GRU IDRAULICA PM MOD. 2522	17/03/1997	195	COMUNE DI ANCONA-TESORERIA COMUNALE	(vuoto)	1992	1
	AUTOC00050	Iveco 190 E 30 con attrezzatura raccolta rsu	17/03/1997	195	COMUNE DI ANCONA-TESORERIA COMUNALE	(vuoto)	1994	1
	AUTOC00052	Iveco 190 E 30 con attrezzatura raccolta rsu	17/03/1997	195	COMUNE DI ANCONA-TESORERIA COMUNALE	(vuoto)	1994	1
	AUTOC00053	Sistema aerosol su Iveco 190 E 30 AD 331 SG	17/03/1997	195	COMUNE DI ANCONA-TESORERIA COMUNALE	(vuoto)	1994	1
	AUTOC00055	Sistema aerosol su Iveco 190 E 30 AD 660 SG	17/03/1997	195	COMUNE DI ANCONA-TESORERIA COMUNALE	(vuoto)	1995	1
	AUTOC00056	Iveco 190 E 30 con attrezzatura per autoespurgo	17/03/1997	195	COMUNE DI ANCONA-TESORERIA COMUNALE	(vuoto)	1995	1
	AUTOC00057	Attrezzatura CAP JET su Iveco 190 E 30 AG 867 EB	17/03/1997	195	COMUNE DI ANCONA-TESORERIA COMUNALE	(vuoto)	1995	1
	AUTOC00063	Cassetto in lamiera zincata su Iveco 190 E 30 AG 867 EB	30/10/1996	175	AMBROGINI R. & C. SNC	(vuoto)	1996	1
	AUTOC00064	Telecamere ccd con ob.3.8 mont. su AN 490099-FA992AD	31/10/1996	87	I.S.A.V. S.A.S. di Ferretti Luigi & C.	(vuoto)	1996	2
	AUTOC00071	Volvo 615 con attrezzatura lavacassonetti side loader OMB	(vuoto)	(vuoto)	(vuoto)	(vuoto)	1996	1
	AUTOC00072	Autocarro Volvo 615 tel: YBIE4C5A2VB172301	14/01/1997	27	A.V.I. SRL -ADRIATICA VEICOLI IND.LI	(vuoto)	1997	1
	AUTOC00075	Rimorchi a tre assi Piacenza Telaio 26272 RITARGATO AF 84927	30/09/1997	109	CARGHI s.r.l.	(vuoto)	1997	1
	AUTOC00079	Autocompattore VOLVO V FL6.84 Tel. YV2E4C5ASWB193326	31/01/1998	35	A.V.I. SRL -ADRIATICA VEICOLI IND.LI	(vuoto)	1998	1
	AUTOC00080	Autocarro Iveco 190E 30 - K Tel. 201094	22/07/1998	241	CALABRESE S.P.A.	(vuoto)	1998	1
	AUTOC00081	Compattatore Tipo CH 403h723,7 2162	22/07/1998	241	CALABRESE S.P.A.	(vuoto)	1998	1
	AUTOC00082	Autocarro Iveco 190E 30 - K Tel. 202296	22/07/1998	241	CALABRESE S.P.A.	(vuoto)	1998	1
	AUTOC00083	Compattatore Tipo CH 403h723,7 2162	22/07/1998	241	CALABRESE S.P.A.	(vuoto)	1998	1
	AUTOC00084	Autocarro Iveco 190E 30 - K Tel. 202290	22/07/1998	241	CALABRESE S.P.A.	(vuoto)	1998	1
	AUTOC00085	Compattatore Tipo CH 403h723,7 2162	22/07/1998	241	CALABRESE S.P.A.	(vuoto)	1998	1
	AUTOC00086	autocarro Iveco 35.10 tel. ZCFC3570105192756+attrezzatura raccolta RSU	20/10/1998	5532	A.V.I. SRL -ADRIATICA VEICOLI IND.LI	(vuoto)	1998	1
	AUTOC00087	autocarro Iveco 35.10 tel. ZCFC3570102270146+attrezzatura raccolta RSU	20/10/1998	5533	A.V.I. SRL -ADRIATICA VEICOLI IND.LI	(vuoto)	1998	1
	AUTOC00097	Rimorchio Piacenza Spa R26B1E 3 assi completo di n.13 pneumatici	30/04/1999	81	CARGHI s.r.l.	(vuoto)	1999	1
	AUTOC00098	Attrezzatura di scaricamento per trasporto cassoni scarabili	30/04/1999	81	CARGHI s.r.l.	(vuoto)	1999	1

DESCR. CATEGORIA	COD. CESPITE	DESCR. CESPITE	DATA FATTURA	NUM. FATTURA	FORNITORE	PROTOCOLLO IVA	ANNO ACQUISTO	Q.tà FINALE
	AUTOC00099	Attrezzatura scarrabile e ribaltabile unicar kit 25/56 completa di accessori	30/04/1999	81	CARGHI s.r.l.	(vuoto)	1999	1
	AUTOC00102	Piaggio Porter Bigdeck mod. 1101600 tel. 0401936	12/05/1999	1320	DOMPE MAURIZIO & C. S.N.C.	(vuoto)	1999	1
	AUTOC00109	Miglioria su rimorchio Ellebi	28/06/1999	65	AC 95 SRL	(vuoto)	1999	1
	AUTOC00111	Attrezzatura mont. Su Porter Bigdeck	28/06/1999	65	AC 95 SRL	(vuoto)	1999	1
	AUTOC00113	Autocarro Renault	27/07/1999	5041	RENAULT TRUCKS ITALIA Spa	(vuoto)	1999	1
	AUTOC00114	Rimorchio Piacenza R26B1E	30/07/1999	154	CARGHI s.r.l.	(vuoto)	1999	1
	AUTOC00115	Attrezzatura di scarramento	30/07/1999	154	CARGHI s.r.l.	(vuoto)	1999	1
	AUTOC00116	Attrezzatura scarrabile unicar KT 25/56	30/07/1999	154	CARGHI s.r.l.	(vuoto)	1999	1
	AUTOC00117	Adeguamento att. Canal Jet su FIAT 190.26 AN 521688	30/07/1999	425	ECO-MAC SERVICE S.R.L.	(vuoto)	1999	1
	AUTOC00119	N. 1 RIMORCHIO PIACENZA MOD. RZ6B1E TG. (AB18669) XA 783BY FT. CARGHI N. 179/30.9.1999	30/09/1999	179	CARGHI s.r.l.	1999A1	2004	1
	AUTOC00120	Attrezzatura di scarramento	30/09/1999	179	CARGHI s.r.l.	(vuoto)	1999	1
	AUTOC00121	Attrezzatura scarrabile unicar KT 25/56	30/09/1999	179	CARGHI s.r.l.	(vuoto)	1999	1
	AUTOC00123	Prima iscrizione veicolo MC2119	29/11/1999	1887	CORINADESI S.R.L. AUTOSCUOLE-AGENZIE SRL	(vuoto)	1999	1
	AUTOC00125	Riparazione attrezzatura lavacassonetti	12/01/2000	3	M.A.C. SNC DI MANIERI G. & C.	(vuoto)	1999	1
	AUTOC00126	Attrezzatura voltabidoni su IVECO 135 E 10 tel ZCF35701022270146 e ZCF3570105192756	19/02/2000	4	DITTA ECOTEC DI LUIGI PILLA	(vuoto)	1999	1
	AUTOC00128	Dispositivo voltabidoni attacco a pettine per bidoni da lit 120 - 240 - 360	19/02/2000	4	DITTA ECOTEC DI LUIGI PILLA	(vuoto)	2000	1
	AUTOC00144	Autocabinato Eurocargo ML110E18 tel. ZCFA1DD1002357423 allestito con compattatore "Eurogitano" serie small mc.10 triplo voltacontenitori per cassonetti"	15/05/2001	163	ECOS di Diego Albertin e C. s.n.c. tecnologie e servizi	(vuoto)	2001	1
	AUTOC00145	Manut. Straord. Su autocarro Iveco 35.10 tel. ZCFC3570102270146+attrezzatura raccolta RSU	01/06/2001	1847	Brutti Enrico & C. s.n.c.	(vuoto)	2001	1
	AUTOC00147	Autotelaio IVECO 260E31 passo 4800 TG BT 622HC telaio n. 4240684 + autocompattatore monoperatore OMB CWS B" matr. M2001147	10/07/2001	248	ECOS di Diego Albertin e C. s.n.c. tecnologie e servizi	(vuoto)	2001	1
	AUTOC00151	Rimorchio Piacenza Spa R26B1E Telaio n. ZBAR26B1EX028682 nuovo completo di n. 13 pneumatici	24/10/2001	213	CARGHI s.r.l.	(vuoto)	2001	1
	AUTOC00152	Allestimento con attrezzatura di scarramento Carghi Tipo RM 7,5 Matr. 0756	24/10/2001	213	CARGHI s.r.l.	(vuoto)	2001	1
	AUTOC00156	Iveco 35C13 Cabinato Cabina Cor 06 4100 ZCFC3591005339940 - A2GB15B1A1 - Completo di cassone fisso, sponda, cavalletto, barre parafranghi cassetta.	19/11/2001	6949	Naspetti Veicoli Industriali srl	(vuoto)	2001	1
	AUTOC00163	Manutenzione straordinaria - sostituzione pulitrotante	31/08/2002	225	OMB Marche S.r.l.	(vuoto)	2002	1
	AUTOC00169	Alfa Mt. 36 Cavo 3G 1,5 MM	30/04/2003	1653	CARLO CAGNONI S.p.A.	(vuoto)	2003	1
	AUTOC00170	Iveco Cabinato Cabina Cor 16 4200 Tel AD26051004274-FD 944NT	30/10/2003	300907	Naspetti Veicoli Industriali srl	(vuoto)	2003	1
	AUTOC00171	Impianto Radio su CH 486 ZV-FD 944 NT	09/10/2003	262	ARS COMM S.r.l.	(vuoto)	2003	1
	AUTOC00172	ATT. Lat. CWSB3 23 Mc + CWS Body 23 STD New Portell. Oleo.PR.IVA 3850	13/10/2003	650	OMB INTERNATIONAL ITALIA S.r.l.	(vuoto)	2003	1
	AUTOC00173	ATT. Lat. CMLPE 14 MC PR.IVA 3851/03	13/10/2003	649	OMB INTERNATIONAL ITALIA SH	(vuoto)	2003	1
	AUTOC00174	Iveco Cabinato Cabina Cor 16 4200 Tel AD260543Y	27/10/2003	300893	Naspetti Veicoli Industriali srl	(vuoto)	2003	1
	AUTOC00180	n. 1 Attrezz. scarr. e ribaltabile Unicar PARTE Ft.CARGHI 329 29/11/2003 2003 A1 4442	29/11/2003	329	CARGHI s.r.l.	2003A14442	2003	1
	AUTOC00181	N. 1 ATTREZZ. SCARRABILE E RIBALT. UNICAR PARTE FT. CARGHI 329 29/11/2003 2003 A1 4442	29/11/2003	329	CARGHI s.r.l.	2003A14442	2003	1
	AUTOC00182	ACQ. AUTORADIO/ACCES.CH 486ZV - FD 944NT FT. 104470/ 2003 A1 4797	29/11/2003	104470	Naspetti Veicoli Industriali srl	2003A14797	2003	1
	AUTOC00185	ACQ. N. 7 BODY + 1 CWS FABRIANO FT OMB INTERNATIONAL N. 639 30/09/2003 2003 A1 4982	30/09/2003	639	OMB INTERNATIONAL ITALIA S.r.l.	2003A14982	2003	3
	AUTOC00187	ADEG.CISTERNA SU AG 867 EB FT.MAC SRL 1294 20/12/2003 2003 A1 4871	20/12/2003	1294	MAC S.R.L.	2003A14871	2003	1

DESCR. CALENDRIA	COD. DESCRITE	DESCR. DESCRITE	DATA FATTURA	NUM. FATTURA	FORNITORE	PROG. CALENDRIA	ACQUIST. FINALE
AUTOC00188	N.1 AUTOSPURGO RENAULT TG BZ732FL FT. FALCO COOP. N. 3 25/02/2004	2004 A1 732	29/02/2004	3	FALCO COOP.	2004A1732	2004
AUTOC00189	N.1 Autocabinato IVECO TG CK863ZA FT. NASPETTI V.I. N. 300163 26/02/2004	2004 A1 964	26/02/2004	300163	Naspetti Veicoli Industriali srl	2004A1964	2004
AUTOC00191	N.1 Autocarro CWSB3 TG CN288KW O.M. B INTERNATIONAL N. 170	31/03/2004 2004 A1 1276	31/03/2004	170	OMB INTERNATIONAL ITALIA Srl	2004A11276	2004
AUTOC00192	N.1 ATTREZZI.LAT. CWSB3 TG CN813KW + N. 1 BODY FT. OMB INTERNATIONAL N. 240-28/05/2004 PR. 2309	28/05/2004	28/05/2004	240	OMB INTERNATIONAL ITALIA Srl	2004A12309	2004
AUTOC00196	FURGONE TG. CN713KI FT. GRUPPO DIBA N.229/2-09/07/2004 PR. 2926/04	09/07/2004	09/07/2004	229/2	D & B Srl	2004A12926	2004
AUTOC00197	N. 1 Cabinato IVECO TEL 5492416 FT. NASPETTI V.I. N.300744- 22/07/2004 PR.3065/04	22/07/2004	22/07/2004	300744	Naspetti Veicoli Industriali srl	2004A13065	2004
AUTOC00200	N.1 AUTOCARRO MERCEDES BN639-EM 537 RG AV N.D.COMUNE CHIARAVALLE N.1- 29/10/2004 2004 A1.4270	29/10/2004	29/10/2004	1	COMUNE DI CHIARAVALLE	2004A14270	2004
AUTOC00202	N. 1 furgone GV 2300 JTD TG. CT327PD FT. FRULLA SRL N. 599 01/04/2005 2005 A1 954	01/04/2005	01/04/2005	599	FRULLA srl	2005A1954	2005
AUTOC00204	N.1 FIAT PUNTO VAN FL TG CT043PA FT. DIBA SPA N. 25-31/01/2005 2005 A1.376	31/01/2005	31/01/2005	425	DI.BA. S.p.a.	2005A1376	2005
AUTOC00205	N. 1 Compattatore IVECO 150 TG AN591357 NOTA DEBITO COMUNE CERRETO N. 1 31/01/2005 2005 A1 208	31/01/2005	31/01/2005	1	COMUNE DI CERRETO D'ESI	2005A1208	2005
AUTOC00207	N. 1 CWS B3 23 MC +N. 1 BOBY TG CW831MP Fattura OMB BRESCIA SPA N. 1962 03/08/2005 2005 A1 2366	03/08/2005	03/08/2005	1962	OMB BRESCIA S.p.a.	2005A12366	2005
AUTOC00209	COMPENSO DR. SCOCCIANTI FT. 340/25-2.05 PR. 380/05 (ACQUISTO AUTOMEZZI COMUNE CERRETO D'ESI)	25/02/2005	25/02/2005	340	SCOCCIANTI DR. SANDRO - NOTAIO	2005A1380	2005
AUTOC00211	RIVESTIMENTO INTERNO PIANALE E FIANCATE SU CT327PD FT. NUOVE ORA N. 247 22/04/2005 2005 A1 991	22/04/2005	22/04/2005	93	NUOVE OFFICINE RIBALTABILI AUTOCARRI S.R.L.	2005A1991	2005
AUTOC00215	RIFACIMENTO PORTA MEDIA SUPER SU AD 660 SG FT. FARID INDUSTRIE SPA N. 900383/12.5.05 PR. 1468/05	12/05/2005	12/05/2005	900383	FARID INDUSTRIE S.p.a.	2005A11468	2005
AUTOC00219	RIFACIMENTO FRIZIONE SU BV575VE FT. F.,LLI MORICHI N. 1539 09/07/2004 2005 A1 2124	09/07/2004	09/07/2004	1539	F.LLI MORICHI s.n.c. di Andrea e Marzia Morichi	2005A12124	2004
AUTOC00224	REALIZZAZIONE TETTO SAG. SU VASCA PER CN813KW Fattura NUOVE ORA N.247 15/11/2005 2005 A1 3249	15/11/2005	15/11/2005	247	NUOVE OFFICINE RIBALTABILI AUTOCARRI S.R.L.	2005A13249	2005
AUTOC00226	IMMATRICOLAZIONE CW831MP FT. C.A.M. SAS N. 2374/23.12.05 PR. IVA 23/06	31/12/2005	31/12/2005	2374	C.A.M. S.A.S. DI MORRESI FAUSTO & C. SAS	2006A123	2005
AUTOC00227	N. 1 PANDA VAN CT701PC Fattura DIBA N. 165 21/03/2005 2005 A1 658	21/03/2005	21/03/2005	165	DI.BA. S.p.a.	2005A1658	2005
AUTOC00232	N. 1 RIMORCHIO TG AD 91816 Fattura NASPETTI V.I. N. 301216 27/07/2006 2006 A1 2152	27/07/2006	27/07/2006	301216	NASPETTI Spa	2006A12152	2006
AUTOC00233	N. 1 AUTOTELAIO IVECO EUROCARO TG DB 430 MF Porcelli Fattura 95 17/08/2006 2006 A1 2348	17/08/2006	17/08/2006	95	OFFICINE POR.CELLI srl	2006A12348	2006
AUTOC00234	N. 1 AUTOTELAIO IVECO EUROCARO 2003 TG DB 431 MF PORCELLI Fattura 94 17/08/2006 2006 A1 2349	17/08/2006	17/08/2006	94	OFFICINE POR.CELLI srl	2006A12349	2006
AUTOC00235	N. 1 IVECO C/PIANTO SCARRABILE CARGHI TG DB423 MF FT. NASPETTI V.I. N. 301276 04/08/2006 2006 A1 2441	04/08/2006	04/08/2006	301276	NASPETTI Spa	2006A12441	2006
AUTOC00237	MANUTENZIONE STRAORDINARIA SU AN568279 Fattura COMAS SRL N.120 31/07/2006 2006 A1 2597	31/07/2006	31/07/2006	120	COMAS S.R.L.	2006A12597	2006
AUTOC00242	N. 1autocarro ISUZU CON COSTIPATORE TG DF0778K Fattura OFFICINE POR.CELLI SRL 150 23/11/2006 2006 A1 3909	23/11/2006	23/11/2006	150	OFFICINE POR.CELLI srl	2006A13909	2006
AUTOC00247	N. 1 Piaggio potter TG DF4888K parte Fattura FARIB INDUSTRIE SPA N. B2/514 19/02/2007 2007 A1 426	19/02/2007	19/02/2007	B2/514	FARID INDUSTRIE S.p.a.	2007A1426	2007
AUTOC00248	N. 1 Piaggio potterTG DF489BK parte Fattura FARIB INDUSTRIE SPA N. B2/514 19/02/2007 2007 A1 426	19/02/2007	19/02/2007	B2/514	FARID INDUSTRIE S.p.a.	2007A1426	2007

DESCR. CATEGORIA	COD. CESPITE	DESCR. CESPITE	DATA FATTURA	NUM. FATTURA	FORNITORE	PRODOTTOLO IVA	ANNO ACQUISTO FINALE	Q.T.A.
AUTOC00249		N. 1 Piaggio potter TG DF 490BK parte Fattura FARIB INDUSTRIE SPA N. B2/514 19/02/2007 2007 A1 426	19/02/2007	B2/514	FARID INDUSTRIE S.p.A.	2007A1426	2007	1
AUTOC00250		N. 1 Piaggio potter TG DF491BK parte Fattura FARIB INDUSTRIE SPA N. B2/514 19/02/2007 2007 A1 426	19/02/2007	B2/514	FARID INDUSTRIE S.p.A.	2007A1426	2007	1
AUTOC00251		N. 1 cabina revisionata montata su ANS21690 Fattura NOVELLI SRL N. 114 14/04/2007 2007 A1 1047	14/04/2007	114	NOVELLI s.r.l.	2007A11047	2007	1
AUTOC00253		N. 1 AUTOCARRO ISUZU NKR77-K TG DF487BK FATTURA A.V.I. SRL N. 650627/30.10.2006 PR. 3113/06+ VASCA CON VOLTABIDONI DA CESPITE TRAEI 0005	30/10/2006	650627	A.V.I. SRL	2006A13113	2007	1
AUTOC00254		N. 1 AUTOCARRO ISUZU TG DF 232 BK FT. A.V.I. SRL N. 650628/30.10.2006 PR. 3114/06+ VASCA CON VOLTABIDONI DA CESPITE TRAEI0003	30/10/2006	650628	A.V.I. SRL	2006A13114	2007	1
AUTOC00255		N. 1 AUTOCARRO DAILY CON GRU FASSI TG DF 277 BK FATTURA NASPETTI V.I. SPA N. 302030/21.12.2006 PR. 3908/06	28/12/2006	302030	NASPETTI V.I. SPA	2006A13908	2007	1
AUTOC00256		N. 1 AUTOCARRO ISUZU CON COSTIPATORE TG DF 078 BK FT. OFFICINE POR.CELLI SRL N. 164/31.12.06 PR. 4012/06	31/12/2006	164	OFFICINE POR.CELLI srl	2006A14012	2007	1
AUTOC00257		Montaggio parafanghi/parapruzzi+ COLLAUDO MCTC su DF 487 BK FATT. NUOVE ORA SRL N. 22/29.01.07 PR. 397	29/01/2007	22	NUOVE OFFICINE RIBALTABILI AUTOCARRI S.R.L.	2007A1397	2007	1
AUTOC00258		N. 1AUTOCARRO IVECO STRALIS ACTIVE DAY Fattura NASPETTI V.I.TG DH045MH SPA N. 300830 17/05/2007 2007 A1 1320	17/05/2007	300830	NASPETTI Spa	2007A11320	2007	1
AUTOC00259		Immatricolazione autocarro DH045MH Fattura LA MARCHIGIANA N. 784 29/05/2007 2007 A1 1428	29/05/2007	784	LA MARCHIGIANA DI ALESSANDRELLI STEFANIA & C. SAS	2007A11428	2007	1
AUTOC00260		n. 1 compattatore AMS per monoperatore tg DH045MH Fattura A.M.S. SPA N. 462 31/05/2007 2007 A1 1614	31/05/2007	462	A.M.S. S.p.A.	2007A11614	2007	1
AUTOC00261		IMMATRICOLAZIONE AUTOCARRO ISUZU TG DF487BK PARTE Fattura CAM SAS N. 1651 08/06/2007 2007 A1 1716	08/06/2007	1651	CAM S.A.S. DI MORRESI FAUSTO & C. SAS	2007A11716	2007	1
AUTOC00262		IMMATRICOLAZIONE AUTOCARRO TG DB430MF PARTE Fattura CAM SAS N. 1650 08/06/2007 2007 A1 1717	08/06/2007	1650	CAM S.A.S. DI MORRESI FAUSTO & C. SAS	2007A11717	2007	1
AUTOC00263		IMMATRICOLAZIONE AUTOCARRO TG DB431MF PARTE Fattura CAM SAS 1650 08/06/2007 2007 A1 1717	08/06/2007	1650	CAM S.A.S. DI MORRESI FAUSTO & C. SAS	2007A11717	2007	1
AUTOC00264		IMMATRICOLAZIONE AUTOCARRO TG DF 077 BK PARTE Fattura CAM SAS N. 1650 08/06/2007 2007 A1 1717	08/06/2007	1650	CAM S.A.S. DI MORRESI FAUSTO & C. SAS	2007A11717	2007	1
AUTOC00265		IMMATRICOLAZIONE AUTOCARRO TG DF078BK PARTE Fattura CAM SAS N.1650 08/06/2007 2007 A1 1717	08/06/2007	1650	CAM S.A.S. DI MORRESI FAUSTO & C. SAS	2007A11717	2007	1
AUTOC00266		N. 1 AUTOCARRO IVECO TG. DH 335MH Fattura NASPETTI V.I. N. 301205 11/07/2007 2007 A1 1849	11/07/2007	301205	NASPETTI Spa	2007A11849	2007	1
AUTOC00267		N. 1 COMPATTATORE AMS PER MONOPERATORE TG DH335MH Fattura AMS SPA N.636 10/07/2007 2007 A1 2218	10/07/2007	636	A.M.S. S.p.A.	2007A12218	2007	1
AUTOC00270		N. 1 AUTOTELAIO IVECO EUROTCH CURSOR 8 MH 260E31 Y/PS RSU C/ATTREZZ. TG BZ 713 FN Fattura FLEET SRL N. 23 17/09/2007 2007 A1 2623	17/09/2007	23	FLEET Srl in liquidazione	2007A12623	2007	1
AUTOC00273		Prima immatricolazione DF488BK PARTE Fattura CAM SAS DI MORRESI F. N. 2750 05/10/2007 2007 A1 2972	05/10/2007	2750	CAM S.A.S. DI MORRESI FAUSTO & C. SAS	2007A12972	2007	1
AUTOC00274		Prima immatricolazione DF490BK PARTE Fattura CAM SAS DI MORRESI F. N. 2750 05/10/2007 2007 A1 2972	05/10/2007	2750	CAM S.A.S. DI MORRESI FAUSTO & C. SAS	2007A12972	2007	1
AUTOC00275		Prima immatricolazione DF491BK parte Fattura CAM SAS DI MORRESI F. N. 2750 05/10/2007 2007 A1 2972	05/10/2007	2750	CAM S.A.S. DI MORRESI FAUSTO & C. SAS	2007A12972	2007	1
AUTOC00276		Prima immatricolazione DF489BK parte fattura CAM SAS N. 2750 05/10/2007 2007 A1 2972	05/10/2007	2750	CAM S.A.S. DI MORRESI FAUSTO & C. SAS	2007A12972	2007	1
AUTOC00278		MANUTENZIONE STRAORDINARIA SU AN490099-FA992AD Fattura NUOVE ORA N. 299 28/11/2007 2007 A1 3675	28/11/2007	299	NUOVE OFFICINE RIBALTABILI AUTOCARRI S.R.L.	2007A13675	2007	1

DESCR. CATEGORIA	COD. DESCRITE	DESCR. DESCRITE	DATA FATTURA	NUM. FATTURA	FORNITORE	PROTOCOLLO IVA	ANNO ACQUISTO	QTA FINALE
AUTOC00281		RIPRISTINO PALA SLITTA CUFFIA TG AD331SG FT. ELMIEA N. 165/11.12.07 PR. 3769/07	11/12/2007	165	ELMIEA SRL	2007A13769	2007	1
AUTOC00282		MANUTENZIONE STRAORDINARIA TELAIO SU RIMORCHIO TG AA 70111-AF 81927 FT. NUOVE ORA N. 271/31.10.07 PR. 3676/07	31/10/2007	271	NUOVE ORA SRL	2007A13676	2007	1
AUTOC00284		MANUTENZIONE STRAORDINARIA SU AZ 420 JM FT. BUONCOMPAGNI N. 175/23.10.07 PR. 3352/07	23/10/2007	175	AUTOCARROZZARIA BUONCOMPAGNI	2007A13352	2007	1
AUTOC00286		MANUTENZIONE STRAORDINARIA SU 8T622HC FT. BUONCOMPAGNI N. 173/22.10.07 PR. 3275/07	31/10/1907	173/22	AUTOC. BUONCOMPAGNI	2007A13275	2007	1
AUTOC00287		MANUTENZIONE STRAORDINARIA SU AZ419JM FT. BUONCOMPAGNI PR. 3273/07	19/10/2007	171	AUTOCARROZZARIA BUONCOMPAGNI	2007A13273	2007	0
AUTOC00289		MANUTENZIONE STRAORDINARIA SU DF647BK FT. NUOVE ORA N. 204/31.08.07 PR. 2546/07	31/08/2007	204	NUOVE ORA SRL	2007A12546	2007	1
AUTOC00291		N. 1 MOTRICE MAN 26.480 TG DL 049CD C/ATTREZZATURA SCARRABILE FT. NUOVE ORA N. 83/21.12.07 PR. 3869	21/12/2007	83	NUOVE OFFICINE RIBALTABILI AUTOCARRI S.R.L.	2007A13869	2008	1
AUTOC00294		N. 1 Land ROVER DEFENDER 110 SW E TG ZA632WE Fattura ALVAREZ MAURIZIO N. 1. 13/01/2008 2008 A1.391	13/01/2008	1	ALVAREZ MAURIZIO	2008A1391	2008	1
AUTOC00295		COSTRUZIONE N. 1 VASCA TRASPORTO RIFIUTI SU AUTOCARRO TG ANS21690 Fattura 148. 31/03/2008 2008 A1	31/03/2008	148	NUOVE OFFICINE RIBALTABILI AUTOCARRI S.R.L.	2008A1956	2008	1
AUTOC00296		N. 1 AUTOCARRO IVECO 35/E4 TG DL 789CD Fattura RAO SRL N. 269 16/06/2008 2008 A1. 1858	16/06/2008	269	RAO SRL - OFFICINE RIBALTABILI	2008A11858	2008	1
AUTOC00297		MANUTENZIONE STRAORDINARIA SU MEZZO TG AG867EB Fattura MAC SRL N. 845 30/06/2008 2008 A1	30/06/2008	845	M.A.C. S.r.l.	2008A12028	2008	1
AUTOC00298		LAVORI DI MANUTENZIONE SU CW831MP Fattura 295 30/06/2008 2008 A1	30/06/2008	295	OMB Marche S.r.l.	2008A12153	2008	1
AUTOC00299		N. 1 DOBLO' CARGO FURFONE TG DR559YT Fattura GRUPPO DIBA N. 567/2 21/07/2008 2008 A1. 2159	21/07/2008	567/2	DI.BA. S.p.a.	2008A12159	2008	1
AUTOC00300		N. 1 AUTOTELAIO ISUZU P75 TG DL891CD MATRICOLA 0463 PARTE Fattura OFFICINE POR.CELLI SRL N. 138 25/07/2008 2008 A1. 2209	25/07/2008	138	OFFICINE POR.CELLI S.r.l.	2008A12209	2008	1
AUTOC00301		N. 1 AUTOTELAIO ISUZU P 75 MATRICOLA 0467 TG DL893CD PARTE Fattura OFFICINE POR.CELLI SRL N. 137 23/07/2008 2008 A1. 2210	23/07/2008	137	OFFICINE POR.CELLI S.r.l.	2008A12210	2008	1
AUTOC00302		N. 1 AUTOTELAIO ISUZU P 75 TG DL894CD MATRICOLA 0466 PARTE Fattura OFFICINE POR.CELLI N. 137 23/07/2008 2008 A1. 2210	23/07/2008	137	OFFICINE POR.CELLI S.r.l.	2008A12210	2008	1
AUTOC00303		N. 1 AUTOTELAIO ISUZU P75 TG DL896 CD MATRICOLA 0464 PARTE FT. OFFICINE POR.CELLI N. 136/23.07.08 PR. 2211	23/07/2008	136	OFFICINE POR.CELLI S.r.l.	2008A12211	2008	1
AUTOC00304		N. 1 AUTOTELAIO ISUZU P75 TG DL892CD MATRICOLA 0469 PARTE Fattura OFFICINE POR.CELLI SRL N. 136 23/07/2008 2008 A1. 2211	23/07/2008	136	OFFICINE POR.CELLI S.r.l.	2008A12211	2008	1
AUTOC00305		N. 1 AUTOCARRO ISUZU P 75 MOD. K 35-2460 TG ZA635TP TELAIO 102344 Fattura ROSSI OLEODINAMINCA N. 252 30/07/2008 2008 A1. 2331	30/07/2008	252	ROSSI OLEODINAMINCA S.r.l.	2008A12331	2008	1
AUTOC00306		N. 1 AUTOTELAIO IVECO AD 260S33 Y PS RSU MATRICOLA N. 216876TG DM015FD Fattura F.LLI MAZZOCCHIA N. 944 26/08/2008 2008 A1. 2763	26/08/2008	944	FRATELLI MAZZOCCHIA S.r.l.	2008A12763	2008	1
AUTOC00307		N. 1 AUTOTELAIO IVECO AD 260S33 Y/PS RSU MATRICOLA 216747 TG. DM016FD Fattura F.LLI MAZZOCCHIA SRL N. 943 26/08/2008 2008 A1. 2764	26/08/2008	943	FRATELLI MAZZOCCHIA S.r.l.	2008A12764	2008	1
AUTOC00308		N. 1 AUTOTELAIO ISUZU P 75 TG DL897CD MATRICOLA 0471 PARTE FT. POR.CELLI FT. 192/30.9.08 PR. 3058	30/09/2008	192	OFFICINE POR.CELLI srl	2008A13058	2008	1
AUTOC00309		N. 1 AUTOTELAIO ISUZU P75 TG DL898CD-EM193RG MATRICOLA N. 0470 PARTE FT. POR.CELLI FT. 192/30.9.08 PR. 3058	30/09/2008	192	OFFICINE POR.CELLI	2008A13058	2008	1
AUTOC00310		N.1 AUTOTELAIO ISUZU P 75 TG DL895CD MATRICOLA 0468 PARTE FT. PORCELLI N.164/9.9.08 PR. 3060	09/09/2008	164	OFFICINE POR.CELLI	2008A13060	2008	1
AUTOC00311		N.1 AUTOTELAIO ISUZU P75 TG DL899CD MATRICOLA 0465 PARTE FT. PORCELLI N.164/9.9.08 PR. 3060	09/09/2008	164	OFFICINE POR.CELLI	2008A13060	2008	1

DESCR. CATEGORIA	COD. ESPITE	DESCR. ESPITE	DATA FATTURA	NUM. FATTURA	FORNITORE	FASCICOLO IVA	ANNO ACQUISTO	QTA FINALE
AUTOC00312		N.1 AUTOTEALIO ISUZU P75 TG DL890CD MATRICOLA N. 0462 PARTE FT. PORCELLI N.164/9.9.08 PR. 3060	09/09/2008	(vuoto)	OFFICINE PORCELLI	2008A13060	2008	1
AUTOC00313		N.1 AUTOTELAIO ISUZU TG DM130FD MATRICOLA 0461 FT. PORCELLI 165/08 PR.3059	09/09/2008	165	OFFICINE POR.CELLI	2008A13059	2008	1
AUTOC00314		N.1 AUTOTELAIO IVECO AD260536 TG DM127FD +ATTREZZATURA FARID T23C MATRICOLA 0057/00171 FARID INDUSTRIE SPA FT. N. B2.6665/08	30/09/2008	B2/6665	FARID INDUSTRIE SPA	2008A13072	2008	1
AUTOC00315		N.1 AUTOTELAIO IVECO AD260536 TG DM128FD +ATTREZZATURA FARID FT. FARID N. B2.6666/08	30/09/2008	B26666	FARID INDUSTRIE	2008A13073	2008	1
AUTOC00316		N.1 AUTOTELAIO IVECO AD260536 TG DM129FD MATRICOLA N. H404362194 + ATTREZZATURA FARID T23C Fattura FARIDI INDUSTRIE N. B2/6931.15/10/2008 2008 A1.333	15/10/2008	B2/6931	FARID INDUSTRIE S.p.A.	2008A13339	2008	1
AUTOC00318		Prima immatricolazione DL896CD PARTE Fattura CAM 2935 31/10/2008 2008 A1.3610	31/10/2008	2935	CAM S.A.S. DI MORRESI FAUSTO & C. SAS	2008A13610	2008	1
AUTOC00319		Prima immatricolazione DL 894 CD PARTE Fattura CAM 2935 31/10/2008 2008 A1.3610	31/10/2008	2935	CAM S.A.S. DI MORRESI FAUSTO & C. SAS	2008A13610	2008	1
AUTOC00320		Prima immatricolazione DL 893 CD PARTE Fattura CAM 2935 31/10/2008 2008 A1.3610	31/10/2008	2935	CAM S.A.S. DI MORRESI FAUSTO & C. SAS	2008A13610	2008	1
AUTOC00321		Prima immatricolazione DL 892 CD PARTE Fattura CAM 2935 31/10/2008 2008 A1.3610	31/10/2008	2935	CAM S.A.S. DI MORRESI FAUSTO & C. SAS	2008A13610	2008	1
AUTOC00322		Prima immatricolazione DL 891 CD PARTE Fattura CAM 2935 31/10/2008 2008 A1.3610	31/10/2008	2935	CAM S.A.S. DI MORRESI FAUSTO & C. SAS	2008A13610	2008	1
AUTOC00323		Prima immatricolazione DL890 CD PARTE Fattura CAM 2935 31/10/2008 2008 A1.3610	31/10/2008	2935	CAM S.A.S. DI MORRESI FAUSTO & C. SAS	2008A13610	2008	1
AUTOC00324		Prima immatricolazione DL 889 CD PARTE Fattura CAM 2935 31/10/2008 2008 A1.3610	31/10/2008	2935	CAM S.A.S. DI MORRESI FAUSTO & C. SAS	2008A13610	2008	1
AUTOC00325		Prima immatricolazione DL 895 CD PARTE Fattura CAM 2935 31/10/2008 2008 A1.3610	31/10/2008	2935	CAM S.A.S. DI MORRESI FAUSTO & C. SAS	2008A13610	2008	1
AUTOC00326		Prima immatricolazione DL 898 CD PARTE Fattura CAM 2935 31/10/2008 2008 A1.3610	31/10/2008	2935	CAM S.A.S. DI MORRESI FAUSTO & C. SAS	2008A13610	2008	1
AUTOC00327		Prima immatricolazione DL 897 CD PARTE Fattura CAM 2935 31/10/2008 2008 A1.3610	31/10/2008	2935	CAM S.A.S. DI MORRESI FAUSTO & C. SAS	2008A13610	2008	1
AUTOC00328		Prima immatricolazione ZA635TP PARTE Fattura CAM 2935 31/10/2008 2008 A1.3610	31/10/2008	2935	CAM S.A.S. DI MORRESI FAUSTO & C. SAS	2008A13610	2008	1
AUTOC00329		Prima immatricolazione DM129FD PARTE Fattura CAM 2935 31/10/2008 2008 A1.3610	31/10/2008	2935	CAM S.A.S. DI MORRESI FAUSTO & C. SAS	2008A13610	2008	1
AUTOC00330		Prima immatricolazione DM128FD PARTE Fattura CAM 2935 31/10/2008 2008 A1.3610	31/10/2008	2935	CAM S.A.S. DI MORRESI FAUSTO & C. SAS	2008A13610	2008	1
AUTOC00331		Prima immatricolazione DM127FD PARTE Fattura CAM 2935 31/10/2008 2008 A1.3610	31/10/2008	2935	CAM S.A.S. DI MORRESI FAUSTO & C. SAS	2008A13610	2008	1
AUTOC00332		Prima immatricolazione DM130FD PARTE Fattura CAM 2935 31/10/2008 2008 A1.3610	31/10/2008	2935	CAM S.A.S. DI MORRESI FAUSTO & C. SAS	2008A13610	2008	1
AUTOC00335		N.1 AUTOCARRO FORD TRANSIT TP TG DM316FD Fattura EUSEBI SPA N. 1257 12/11/2008 2008 A1.3567	12/11/2008	1257	EUSEBI S.p.A.	2008A13567	2008	1
AUTOC00336		N.1 CASSONE FIX MM 400X 2100 MONTATO SU DM316FD Fattura NUOVE ORA N. 456 31/10/2008 2008 A1.3568	31/10/2008	456	NUOVE OFFICINE RIBALTABILI AUTOCARRI S.R.L.	2008A13568	2008	1
AUTOC00338		MANUTENZIONE STRAORDINARIA PER ADEGUAMENTO NORMATIVA ATTREZ.SU AG867EB FT. MAC SRL N. 386/31.3.08 PR.	31/03/2008	386	MAC SRL	2008A14951	2008	1
AUTOC00341		MANUTENZIONE STRAORDINARIA REVISIONE COMPLETA B2732FL FT. MAC srl n. 233/29.2.08 pr.633	29/02/2008	233	MAC SRL	2008A1633	2008	1
AUTOC00342		MANUTENZIONE STRAORDINARIA PER REVISIONE COMPLETA BN639AV (EM 537 RG) FT. MAC srl n. 257/29.2.08 pr.632	29/02/2008	257	MAC SRL	2008A1632	2008	1



DESCR. CATEGORIA	COD. DESCRIZIONE	DESCR. DESCRIZIONE	DATA FATTURA	NUM. FATTURA	FORNITORE	PROTOCOLLO IVA	ANNO ACQUISTO	QTA FINALE
AUTOC00344		MANUTENZIONE STRAORDINARIA PER MODIFICA IMP. IDRICO SU AG 867EB FT. ELMEA PR. 419/08	13/02/2008	17	ELMEA INT. SRL	2008A1419	2008	1
AUTOC00347		PRIMA IMMATRICOLAZIONE DM016FD PARTE Fattura CAM SAS N. 3576	31/12/2008	3576	CAM S.A.S. DI MORRESI FAUSTO & C. SAS	2008A14060	2008	1
AUTOC00348		PRIMA IMMATRICOLAZIONE DM015FD Fattura CAM SAS N. 3576	31/12/2008	3576	CAM S.A.S. DI MORRESI FAUSTO & C. SAS	2008A14060	2008	1
AUTOC00349		ATTREZZATURA ALLESTITA SU BB91SYN Fattura TECNICA DINAMICA SRL N. 164	05/12/2008	164	TECNICA DINAMICA Srl	2008A13647	2008	1
AUTOC00353		N. 1 PIAGGIO PORTER C/VASCA RACC.RIFIUTI MATR. 0491 TG. DM 398FD PARTE FT. POR.CELLI SRL N. 235/25.11.08 PR. 3647/08	25/11/2008	235	POR.CELLI Srl	2008A13647	2008	1
AUTOC00354		N. 1 PIAGGIO PORTER C/VASCA RACC.RIFIUTI MATR. 0492 TG. DM 397 FD PARTE FT. POR.CELLI SRL N. 235/25.11.08 PR. 3647/08	25/11/2008	235	POR.CELLI Srl	2008A13647	2008	1
AUTOC00355		N. 1 PIAGGIO PORTER C/VASCA RACC.RIFIUTI MATR. 0493 TG. DM 399 FD PARTE FT. POR.CELLI SRL N. 235/25.11.08 PR. 3647/08	25/11/2008	235	POR.CELLI Srl	2008A13647	2008	1
AUTOC00356		N. 1 PIAGGIO PORTER C/VASCA RACC.RIFIUTI MATR. 0494 TG. DM 400 FD PARTE FT. POR.CELLI SRL N. 235/25.11.08 PR. 3647/08	25/11/2008	235	POR.CELLI Srl	2008A13647	2008	1
AUTOC00357		PRIMA IMM. PIAGGIO TG DM397 FD P.FT.CAM N. 3576/08 PR. 4060	31/12/2008	3576	CAM SAS	2008A14060	2008	1
AUTOC00358		PRIMA IMMATRICOLAZIONE PIAGGIO TG DM398FD P.FT.CAM N. 3576/31.12.2008 PR. 4060	31/12/2008	3576	CAM SAS	2008A14060	2008	1
AUTOC00359		PRIMA IMMATRICOLAZIONE PIAGGIO TG DM399 FD P.FT.CAM N. 3576/31.12.08 PR. 4060	31/12/2008	3576	CAM SAS	2008A14060	2008	1
AUTOC00360		PRIMA IMMATRICOLAZIONE PIAGGIO TG DM400 FD P.FT.CAM N. 3576/31.12.08 PR. 4060	31/12/2008	3576	CAM SAS	2008A14060	2008	1
AUTOC00361		N. 1 AUTOCARRO TEL.L055446-DT308DT MAN NUTZFAHRZEUGE N. 560746/04.11.08 P.3755	29/11/2008	500560746	MAN NUTZFAHRZEUGE	2008A13755	2008	1
AUTOC00362		N. 1 AUTOCARRO TEL.L055465-TG DT309DT MAN NUTZFAHRZEUGE FT. N. 560747/4.11.08 PR.3756/08	29/11/2008	500560748	MAN NUTZFAHRZEUGE	2008A13757	2008	1
AUTOC00363		N. 1 AUTOCARRO TEL.L055475-TG DT307DT MAN NUTZFAHRZEUGE N. 560748/04.11.08 PR.3757	04/11/2008	500560748	MAN NUTZFAHRZEUGE	2008A13757	2008	1
AUTOC00364		N. 1 TRANSIT TP TG DM490FD FT. EUSEBI N. 1493/30.12.08 PR.4225/08	30/12/2008	1493/13	EUSEBI S.p.A.	2008A14225	2008	1
AUTOC00365		ALLESTIMENTO CASSONE FISSO 4000X2100 SU FORD TRANSIT TG DM490FD FT. NUOVE ORA N. 547/23.12.08 PR. 30/09	23/12/2008	547	NUOVE OFFICINE RIB.AUTOCARRI SRL	2009A130	2008	1
AUTOC00366		N. 1 AUTOC. IVECO TEL.551802 -TG DT 191DT FT. NASPETTI N.301701/10.12.08 PR. 4242/08	10/12/2008	301701	NASPETTI V.I. SPA	2008A14242	2008	1
AUTOC00367		N. 1 AUTOC. IVECO TEL.552373-TG DT192DT FT. NASPETTI N.301706/10.12.08 PR. 4243/08	10/12/2008	301706	NASPETTI V.I. SPA	2008A14242	2008	1
AUTOC00370		N. 1 AUTOCARRO IVECO TEL.552177-TG DT233DT FT. NASPETTI N.301720/10.12.08 PR. 4246/08	10/12/2008	301720	NASPETTI V.I. SPA	2008A14246	2008	1
AUTOC00371		N. 1 AUTOCARRO IVECO TEL.551904 -TG DT232DTFT. NASPETTI N.301722/10.12.08 PR. 4247/08	10/12/2008	301722	NASPETTI V.I. SPA	2008A14247	2008	1
AUTOC00372		N. 1 AUTOCARRO IVECO TEL.551996-TG DT231DT FT. NASPETTI N.301725/10.12.08 PR. 4248/08	10/12/2008	301725	NASPETTI V.I. SPA	2008A14248	2008	1
AUTOC00373		N. 1 AUTOCARRO IVECO TEL.552270-TG DT220DT FT. NASPETTI N.301740/15.12.08 PR. 4249/08	15/12/2008	301740	NASPETTI V.I. SPA	2008A14249	2008	1
AUTOC00374		N. 1 AUTOCARRO IVECO TEL.552371-TG DT221DT FT. NASPETTI N.301759/17.12.08 PR. 4250/08	17/12/2008	301759	NASPETTI V.I. SPA	2008A14250	2008	1
AUTOC00376		N. 1 TRANSIT FORD TG DT084DT FT. EUSEBI SPA N.123/13-30.1.09 PR.437	30/01/2009	123	EUSEBI S.p.A.	2009A1437	2009	1
AUTOC00377		Allestimento CASSONE FISSO 4000X2100 su FORD TRANSIT TG DT084 FT. 02	12/01/2009	02	NUOVE OFFICINE RIBALITABILI AUTOCARRI S.R.L.	2009A132	2009	1
AUTOC00378		12/01/2009 2009 A1.32						
		N. 1 ATTREZZATURA FARID MONTATA SU SU IVECO 52371 TG DT221DT	27/02/2009	B2/1189	FARID INDUSTRIE S.p.A. a Socie Unico	2009A1804	2009	1
		FATTURA FARID INDUSTRIE SPA N. B2/1189 27/02/2009 2009 A1.804						

DESCR. CATEGORIA	COD. CESPITE	DESCR. CESPITE	DATA FATTURA	NUM. FATTURA	FORNITORE	PROTOCOLLO IVA	ANNO ACQUISTO FINALE
AUTOC00379		N. 1 ATTREZZATURA FARID FT. FARID INDUSTRIE SPA N. B2/1190 27/02/2009 2009 A1 805	27/02/2009	B2/1190	FARID INDUSTRIE S.p.A. a Socio Unico	2009A1805	2009
AUTOC00380		N.1 MINICOMPATTORE KUNI 8 MONTATO SU IVECO TG DT192DT Fattura TENCOMERLO GROUP SRL N. 238 10/03/2009 2009 A1 880	10/03/2009	238	TECNOINDUSTRIE MERLO S.p.A.	2009A1880	2009
AUTOC00381		N. 1 MINICOMPATTORE KUNI 8 MONTATO SU IVECO TG DT 191 DT Fattura TECNOMERLO GROUP SPA N. 243 10/03/2009 2009 A1 881	10/03/2009	243	TECNOINDUSTRIE MERLO S.p.A.	2009A1881	2009
AUTOC00382		N. 1 CARRELLO CRESCI A 6 TG AF00744 Fattura CONERO CARAVAN N. 370/A 04/03/2009 2009 A1 931	04/03/2009	370/A	CONERO CARAVAN S.r.l.	2009A1931	2009
AUTOC00383		N. 1 attrezzatura a vasca montata su IVECO TG DT232DT FT. IRIDE SRL N. 85 19/03/2009 2009 A1 1035	19/03/2009	85	IRIDE s.r.l.	2009A11035	2009
AUTOC00384		N. 1 Attrezzatura a vasca montata su IVECO TG DT233DT Ft. IRIDE SRL N. 86 19/03/2009 2009 A1 1036	19/03/2009	86	IRIDE s.r.l.	2009A11036	2009
AUTOC00385		N.1 attrezzatura a vasca montata su IVECO TG DT231DT Ft. IRIDE SRL N. 87 19/03/2009 2009 A1 1037	19/03/2009	87	IRIDE s.r.l.	2009A11037	2009
AUTOC00386		N. 1 attrezzatura Fattura IRIDE SRL N.88 19/03/2009 2009 A1 1038	19/03/2009	88	IRIDE s.r.l.	2009A11038	2009
AUTOC00387		N.1 attrezzatura a vasca Ft. IRIDE SRL N. 89 19/03/2009 2009 A1 1039	19/03/2009	89	IRIDE s.r.l.	2009A11039	2009
AUTOC00388		N. 1 Compattatore a caricamento post. ZENIT 23, MONTATO SU IVECO TG 309DT Fattura TECNOMERLO GROUP SPA 332 30/03/2009 2009 A1 1262	30/03/2009	332	TECNOINDUSTRIE MERLO S.p.A.	2009A11262	2009
AUTOC00389		N. 1 Compattatore a caricamento posteriore zenit 23 montato su IVECO TG DT307DT Fattura TECNOMERLO GROUP SPA 333 30/03/2009 2009 A1 1263	30/03/2009	333	TECNOINDUSTRIE MERLO S.p.A.	2009A11263	2009
AUTOC00390		N. 1 Compattatore a caricamento posteriore montato su IVECO TG DT308DT Fattura TECNOMERLO GROUP SPA 334 30/03/2009 2009 A1 1264	30/03/2009	334	TECNOINDUSTRIE MERLO S.p.A.	2009A11264	2009
AUTOC00392		Immatricolazione IVECO DT233DT PARTE FT. LA MARCHIGIANA SAS N. 427 31/03/2009 2009 A1 1592	31/03/2009	427	LA MARCHIGIANA DI ALESSANDRELLI STEFANIA & C. SAS	2009A11592	2009
AUTOC00393		Immatricolazione IVECO DT232DT PARTE FT. LA MARCHIGIANA SAS N. 427 31/03/2009 2009 A1 1592	31/03/2009	427	LA MARCHIGIANA DI ALESSANDRELLI STEFANIA & C. SAS	2009A11592	2009
AUTOC00395		Immatricolazione IVECO TG DT221DT PARTE FT. LA MARCHIGIANA SAS N. 427 31/03/2009 2009 A1 1592	31/03/2009	427	LA MARCHIGIANA DI ALESSANDRELLI STEFANIA & C. SAS	2009A11592	2009
AUTOC00396		Immatricolazione IVECO TG DT231DT PARTE FT. LA MARCHIGIANA N. 427 31/03/2009 2009 A1 1592	31/03/2009	427	LA MARCHIGIANA DI ALESSANDRELLI STEFANIA & C. SAS	2009A11592	2009
AUTOC00397		Immatricolazione IVECO TG DT220DT PARTE FT. LA MARCHIGIANA SAS N. 427 31/03/2009 2009 A1 1592	31/03/2009	427	LA MARCHIGIANA DI ALESSANDRELLI STEFANIA & C. SAS	2009A11592	2009
AUTOC00398		Immatricolazione IVECO TG DT192DT PARTE FT. LA MARCHIGIANA SAS N. 427 31/03/2009 2009 A1 1592	31/03/2009	427	LA MARCHIGIANA DI ALESSANDRELLI STEFANIA & C. SAS	2009A11592	2009
AUTOC00399		Immatricolazione IVECO TG DT191DT PARTE FT. LA MARCHIGIANA N. 427 31/03/2009 2009 A1 1592	31/03/2009	427	LA MARCHIGIANA DI ALESSANDRELLI STEFANIA & C. SAS	2009A11592	2009
AUTOC00401		N. 1 ATTREZZATURA FARID MONTATA SU IVECO TG DT220DT Fattura FARID INDUSTRIE SPA N. B2/1188 27/02/2009 2009 A1 160	27/02/2009	B2/1188	FARID INDUSTRIE S.p.A. a Socio Unico	2009A11606	2009
AUTOC00402		N. 1 CABINA IVECO ML 75 E16 CABINATO TEL. 556172 DT685DT Fattura NASPETTI V.I. 300528 21/05/2009 2009 A1 1795	21/05/2009	300528	NASPETTI Spa	2009A11795	2009
AUTOC00403		N. 1 CABINA IVECO ML 75 E16 TEL.556176 TG DT812DT Fattura NASPETTI V.I.300524 21/05/2009 2009 A1 1796	21/05/2009	300524	AVI ADRIATICA VEICOLI INDUSTRIALI S.r.l.	2009A11796	2009
AUTOC00404		N. 1 CABINA IVECO ML 75E16 TEL 556173 -TG DT688DT Fattura NASPETTI V.I. 300527 21/05/2009 2009 A1 1797	21/05/2009	300527	NASPETTI Spa	2009A11797	2009
AUTOC00405		N. 1 CABINA IVECO ML 75E16 TEL. 556174 -TG DT687DT-EG045LWFattura NASPETTI V.I. 300526 21/05/2009 2009 A1 1798	21/05/2009	300526	NASPETTI Spa	2009A11798	2009
AUTOC00406		N. 1 CABINA IVECO ML 75E16 TEL. 556175-TG DT686DT Fattura NASPETTI V.I. 300525 21/05/2009 2009 A1 1799	21/05/2009	300525	NASPETTI Spa	2009A11799	2009

DESCR. CATEGORIA	COD. CESPITE	DESCR. CESPITE	DATA FATTURA	NUM. FATTURA	FORNITORE	PROG.CCLOLLOIVA	SP.MID. ACQUIST. FINALE	CTA
AUTOC00407	N. 1 CABINA IVECO ML 75E16 TEL. 556170	TG DT 835DT Fattura NASPETTI V.VI.	20/05/2009	300522	NASPETTI SpA	2009A11800	2009	1
AUTOC00408	N. 1 CABINA IVECO ML 75E16 TEL. 556171	TG DT834DT Fattura NASPETTI V.I.	20/05/2009	300523	NASPETTI SpA	2009A11801	2009	1
AUTOC00409	N. 1 CABINA IVECO ML 75E16 TEL. 556168	TG DT594DT Fattura NASPETTI N.	20/05/2009	300519	NASPETTI SpA	2009A11802	2009	1
AUTOC00410	N. 1 CABINA IVECO ML 75E16 TEL. 556166	DT791DT Fattura NASPETTI V.I.	20/05/2009	300518	NASPETTI SpA	2009A11803	2009	1
AUTOC00411	N. 1 CABINA IVECO ML 75E16 TEL. 556165	DT736DT Fattura NASPETTI V.I.	29/05/2009	300600	NASPETTI SpA	2009A11819	2009	1
AUTOC00412	N. 1 CABINA IVECO ML 75E16 TEL. 556164	DT 737DT Fattura NASPETTI V.I.	29/05/2009	300599	NASPETTI SpA	2009A11820	2009	1
AUTOC00413	N. 1 CABINA IVECO ML 75E16 TG DT593DT	Fattura NASPETTI V.I. 300466	24/04/2009	300466	NASPETTI SpA	2009A11367	2009	1
AUTOC00414	N. 1 CABINA IVECO ML 75E16 TG DT595DT	Fattura NASPETTI V.I. 300479	30/04/2009	300479	NASPETTI SpA	2009A11732	2009	1
AUTOC00415	N.1 PANDAVAN POWER TG. DW967NA	Fattura GRUPPO DIBA N. 162/2	22/04/2009	162/2	Di.BA. S.p.a.	2009A12026	2009	1
AUTOC00416	Attrezzatura K58 DA 14 MC VOLVO	TG AL 342TB Fattura TECNICA DINAMICA 11	02/02/2009	11	TECNICA DINAMICA Srl	2009A12057	2009	1
AUTOC00417	N. Minicompatto su ISUZU NQR75	TG ZA766TFattura 674 22/06/2009	22/06/2009	674	TECNOINDUSTRIE MERLO S.p.A.	2009A12183	2009	1
AUTOC00418	N. 1 Minicompatto ISUZU NQR75	TG ZA765TP Fattura TECNOMERLO GROUP	22/06/2009	675	TECNOINDUSTRIE MERLO S.p.A.	2009A12184	2009	1
AUTOC00419	N. 1 ATTREZZATURA A VASCA	INSTALLATA SU IVECO TG DT 595DT Fattura IRIDE	29/06/2009	204	IRIDE s.r.l.	2009A12430	2009	1
AUTOC00420	ATTREZZATURA A VASCA MONTATA SU IVECO	DT 594DT Fattura IRIDE SRL N. 205	29/06/2009	205	IRIDE s.r.l.	2009A12431	2009	1
AUTOC00422	ATTREZZATURA A VASCA ALLESTITA SU IVECO	TG DT593DT Fattura IRIDE SRL N. 206	29/06/2009	206	IRIDE s.r.l.	2009A12432	2009	1
AUTOC00423	N. 1 PIAGGIO PORTER P1810	MATR.583663 C/VASCA TG DT 556 DT Fattura	30/06/2009	B2/4470	FARID INDUSTRIE S.p.A. a Socio Unico	2009A12546	2009	1
AUTOC00424	N. 1 PIAGGIO PORTER C/VASCA	MATR. 583656 TG DT558DT Fattura FARID	30/06/2009	B2/4468	FARID INDUSTRIE S.p.A. a Socio Unico	2009A12548	2009	1
AUTOC00425	N. 1 PIAGGIO PORTER P1810	C/VASCA MATR.583656 TG DT557DT Fattura FARID	30/06/2009	B2/4469	FARID INDUSTRIE S.p.A. a Socio Unico	2009A12547	2009	1
AUTOC00426	N. 1 PIAGGIO PORTER P1810	C/VASCA MATR. 583325 TG DT559DT Fattura	30/06/2009	B2/4467	FARID INDUSTRIE S.p.A. a Socio Unico	2009A12549	2009	1
AUTOC00427	N. 1 PIAGGIO PORTER P1810	C/VASCA MATR. 583667 TG DT555DT Fattura FARID	30/06/2009	B2/4471	FARID INDUSTRIE S.p.A. a Socio Unico	2009A12550	2009	1
AUTOC00429	N. 1 COMPATTATORE MIM8	SU IVECO MATR.556176 DT 812DT Fattura FARID	30/06/2009	B2/4500	FARID INDUSTRIE S.p.A. a Socio Unico	2009A12647	2009	1
AUTOC00430	N. 1 COMPATTATORE MIM8	SU IVECO TEL. 556175 DT 688DT Fattura FARID	30/06/2009	B2/4499	FARID INDUSTRIE S.p.A. a Socio Unico	2009A12648	2009	1
AUTOC00431	N. 1 COMPATTATORE MIM8	SU IVECO MATR.556174 TG DT687DT-EG045LW	30/06/2009	B2/4498	FARID INDUSTRIE S.p.A. a Socio Unico	2009A12649	2009	1
AUTOC00432	N. 1 COMPRESSORE MIM8	SU IVECO MATR.556172 TG DT685DT Fattura FARID	30/06/2009	B2/4472	FARID INDUSTRIE S.p.A. a Socio Unico	2009A12650	2009	1
AUTOC00434	N.1 MINICOMPATTATORE KUNI 8	ALLESTITO SU IVECO MATR. 556171-DT834DT	23/07/2009	000852	TECNOINDUSTRIE MERLO S.p.A.	2009A12818	2009	1
		Fattura TECNOMERLO GROUP N. 000852 23/07/2009	2009	A1 2818				

DESCR. DA TESORERIA	COD. CESPITE	DESCR. CESPITE	DATA FATTURA	NUM. FATTURA	FORNITORE	PROTOCOLLO IVA	ANNO ACQUISTO FINALE	CITA
	AJTOC00435	N.1 MINICOMPATTATORE KUNI 8 ALLESTITO SU IVECO MATR.556170-TG DT835DT Fattura TECNOMERLO GROUP N.000851 23/07/2009 2009 A1 2819	23/07/2009	000851	TECNOINDUSTRIE MERLO S.p.A.	2009A12819	2009	1
	AUTOC00436	N. 1 ATTREZZATURA A VASCA MONTATA SU IVECO TG DT737DT Fattura IRIDE SRL N.230 16/07/2009 2009 A1 2820	16/07/2009	230	IRIDE s.r.l.	2009A12820	2009	1
	AUTOC00437	N. 1 ATTREZZATURA A VASCA MONTATA SU IVECO TG DT791DT Fattura IRIDE SRL N. 231 16/07/2009 2009 A1 2821	16/07/2009	231	IRIDE s.r.l.	2009A12821	2009	1
	AUTOC00438	N. 1 ATTREZZATURA A VASCA MONTATA SU IVECO TG 736DT Fattura IRIDE SRL N. 232 16/07/2009 2009 A1 2822	16/07/2009	232	IRIDE s.r.l.	2009A12822	2009	1
	AUTOC00439	N. 1 CABINATO IVECO ML 75E16 MATR.559148 TG DY 513NB Fattura NASPETTI SPA N. 300764 27/07/2009 2009 A1 2900	27/07/2009	300764	NASPETTI Spa	2009A12900	2009	1
	AUTOC00440	N.1 CABINATO IVECO ML75E16 MATR. 559149 TG DY514NB Fattura NASPETTI SPA N. 300771 28/07/2009 2009 A1 2901	28/07/2009	300771	NASPETTI Spa	2009A12901	2009	1
	AUTOC00441	N. 1 AUTOTELAIO MERCEDES BENZ MOD. ATEGO 816/30TEL. L442126 TG DY 738NB Fattura MAXICAR N.170451 03/08/2009 2009 A1 2996	03/08/2009	170451	MAXICAR s.r.l.	2009A12996	2009	1
	AUTOC00442	N. 1 AUTOTELAIO MERCEDES BENZ MOD. ATEGO 816/30 MATRICOLA L442125 TG DY 735NB Fattura MAXICAR SRL N. 170450 03/08/2009 2009 A1 2997	03/08/2009	170450	MAXICAR s.r.l.	2009A12997	2009	1
	AUTOC00443	N. 1 AUTOTELAIO MERCEDES BENZ MOD. ATEGO 816/30 TEL. L442124-TG ZA 83ZE (EX)DY 734NB) Fattura MAXICAR N. 170449 03/08/2009 2009 A1 2998	03/08/2009	170449	MAXICAR s.r.l.	2009A12998	2009	1
	AUTOC00444	N. 1 AUTOTELAIO MERCEDES BENZ MOD. ATEGO 816/30 TEL. L442236-TG DY 760 NB Fattura MAXICAR SRL N. 170448 03/08/2009 2009 A1 2999	03/08/2009	170448	MAXICAR s.r.l.	2009A12999	2009	1
	AUTOC00445	N. 1 AUTOTELAIO MERCEDES BENZ MOD. ATEGO 816/30 TEL.442123 TG DY 736 NB Fattura MAXICAR SRL N. 170447 03/08/2009 2009 A1 3000	03/08/2009	170447	MAXICAR s.r.l.	2009A13000	2009	1
	AUTOC00446	N. 1 AUTOTELAIO MERCEDES BENZ MOD. SPRINTER 516 TEL. N423383 TG DT840DT Fattura MAXI CARL SRL N. 170446 03/08/2009 2009 A1 3001	03/08/2009	170446	MAXICAR s.r.l.	2009A13001	2009	1
	AUTOC00447	N. 1 AUTOTELAIO MERCEDES BENZ MOD. SPRINTER 516 TEL. N423923 -TG DT 828DT Fattura MAXICAR SRL N. 170445 03/08/2009 2009 A1 3002	03/08/2009	170445	MAXICAR s.r.l.	2009A13002	2009	1
	AUTOC00448	N. 1 AUTOTELAIO MERCEDES BENZ MOD. SPRINTER 516 TEL. N423251-TG-DT839DT Fattura MAXICAR SRL N. 170444 03/08/2009 2009 A1 3003	03/08/2009	170444	MAXICAR s.r.l.	2009A13003	2009	1
	AUTOC00449	N. 1 Compattatore MM 8 MONTATO SU IVECO TG DT686DT Fattura FARID INDUSTRIE SPA N. B2/5747 31/07/2009 2009 A1 306	31/07/2009	B2/5747	FARID INDUSTRIE S.p.A. a Socio Unico	2009A13068	2009	1
	AUTOC00450	MANUTENZIONE STRAORDINARIA SU CH487ZV Fattura NASPETTI SPA N. 202868 31/07/2009 2009 A1 3150	31/07/2009	202868	NASPETTI Spa	2009A13150	2009	1
	AUTOC00451	Immatricolazione autocarro DT599DT PARTE Fattura LA MARCHIGIANA N. 873 30/06/2009 2009 A1 2327	30/06/2009	873	LA MARCHIGIANA DI ALESSANDRELLI STEFANIA & C. SAS	2009A12327	2009	1
	AUTOC00452	Immatricolazione DT595DT parte Fattura LA MARCHIGIANA N. 873 30/06/2009 2009 A1 2327	30/06/2009	873	LA MARCHIGIANA DI ALESSANDRELLI STEFANIA & C. SAS	2009A12327	2009	1
	AUTOC00453	Immatricolazione autocarro tg DT594DT parte Fattura LA MARCHIGIANA N. 873 30/06/2009 2009 A1 2327	30/06/2009	873	LA MARCHIGIANA DI ALESSANDRELLI STEFANIA & C. SAS	2009A12327	2009	1
	AUTOC00454	IMMATRICOLAZIONE AUTOCARRO TG. DT308DT PARTE Fattura CAM SAS N. 1351 30/06/2009 2009 A1 2841	30/06/2009	1351	CAM S.A.S. DI MORRESI FAUSTO & C. SAS	2009A12841	2009	1
	AUTOC00455	IMMATRICOLAZIONE AUTOCARRO TG DT307DT PARTE Fattura CAM SAS N.1351 30/06/2009 2009 A1 2841	30/06/2009	1351	CAM S.A.S. DI MORRESI FAUSTO & C. SAS	2009A12841	2009	1
	AUTOC00456	IMMATRICOLAZIONE AUTOCARRO TG DT309DT Parte Fattura CAM SAS N. 1351 30/06/2009 2009 A1 2841	30/06/2009	1351	CAM S.A.S. DI MORRESI FAUSTO & C. SAS	2009A12841	2009	1
	AUTOC00457	IMMATRICOLAZIONE AUTOC. TG AF00744 PARTE FT. CAM SAS N. 1351/30.6.09 PR. 2841/09	30/06/2009	1351	CAM DI MORRESI	2009A12841	2009	1

DESCR. CATEGORIA	COD. CESPITE	DESCR. CESPITE	DATA FATTURA	NUM. FATTURA	FORNIT.	PROTOCOLLO IVA	ANNO ACQUIST FINALE	CITA
AUTOC00458	N. 1 AUTOCARRO MOD. OMB BAMBÌ TEL. 8182096 TG 820DT Fattura NUOVE ORA N. 328 11/08/2009 2009 A1.3631		11/08/2009	328	NUOVE OFFICINE RIBALTABILI/AUTOCARRI S.R.L.	2009A13631	2009	1
AUTOC00460	Immatricolazione autocarro tg DT685DT parte Fattura LA MARCHIGIANA N.1004 17/07/2009 2009 A1.2842		17/07/2009	1004	LA MARCHIGIANA DI ALESSANDRELLI STEFANIA & C. SAS	2009A12842	2009	1
AUTOC00461	Immatricolazione autocarro tg DT686DT parte Fattura LA MARCHIGIANA N.1004 17/07/2009 2009 A1.2842		17/07/2009	1004	LA MARCHIGIANA DI ALESSANDRELLI STEFANIA & C. SAS	2009A12842	2009	1
AUTOC00462	Immatricolazione autocarro tg. DT687DT-EGO45LW parte Fattura LA MARCHIGIANA N.1004 17/07/2009 2009 A1.2842		17/07/2009	1004	LA MARCHIGIANA DI ALESSANDRELLI STEFANIA & C. SAS	2009A12842	2009	1
AUTOC00463	Immatricolazione autocarro tg. DT688DT parte Fattura LA MARCHIGIANA N.1004 17/07/2009 2009 A1.2842		17/07/2009	1004	LA MARCHIGIANA DI ALESSANDRELLI STEFANIA & C. SAS	2009A12842	2009	1
AUTOC00464	N. 1 ATTREZZATURA A VASCA MONTATA SUIVECO TG. DY514NB Fattura IRIDE N. 294 25/09/2009 2009 A1.3710		25/09/2009	294	IRIDE s.r.l.	2009A13710	2009	1
AUTOC00465	N. 1 ATTREZZATURA A VASCA MONTATA SU IVECO TG DY513NB Fattura 293 25/09/2009 2009 A1.3711		25/09/2009	293	IRIDE s.r.l.	2009A13711	2009	1
AUTOC00466	LAVORI EXTRA SU AUTOCARRO BAMBÌ OMB TG DT819DT Fattura NUOVE ORA N.365 25/09/2009 2009 A1.3800		25/09/2009	365	NUOVE OFFICINE RIBALTABILI/AUTOCARRI S.R.L.	2009A13800	2009	1
AUTOC00467	Immatricolazione autocarro DT812DT parte Fattura LA MARCHIGIANA SAS N.1241 18/09/2009 2009 A1.3821		18/09/2009	1241	LA MARCHIGIANA DI ALESSANDRELLI STEFANIA & C. SAS	2009A13821	2009	1
AUTOC00468	Immatricolazione autocarro tg. DT834DT parte Fattura LA MARCHIGIANA N.1241 18/09/2009 2009 A1.3821		18/09/2009	1241	LA MARCHIGIANA DI ALESSANDRELLI STEFANIA & C. SAS	2009A13821	2009	1
AUTOC00469	Immatricolazione autocarro tg. DT835DT parte Fattura LA MARCHIGIANA SAS N.1241 18/09/2009 2009 A1.3821		18/09/2009	1241	LA MARCHIGIANA DI ALESSANDRELLI STEFANIA & C. SAS	2009A13821	2009	1
AUTOC00470	Immatricolazione autocarro tg DT736DT parte Fattura LA MARCHIGIANA N.1212 08/09/2009 2009 A1.3822		08/09/2009	1212	LA MARCHIGIANA DI ALESSANDRELLI STEFANIA & C. SAS	2009A13822	2009	1
AUTOC00471	Immatricolazione autocarro DT737DT parte Fattura LA MARCHIGIANA SAS N.1212 08/09/2009 2009 A1.3822		08/09/2009	1212	LA MARCHIGIANA DI ALESSANDRELLI STEFANIA & C. SAS	2009A13822	2009	1
AUTOC00472	Immatricolazione autocarri tg DT791DT parte Fattura LA MARCHIGIANA SAS N.1212 08/09/2009 2009 A1.3822		08/09/2009	1212	LA MARCHIGIANA DI ALESSANDRELLI STEFANIA & C. SAS	2009A13822	2009	1
AUTOC00473	IMMATRICOLAZIONE AUTOCARRO TG DT558DT PARTE Fattura CAM SAS N.1590 07/08/2009 2009 A1.3823		07/08/2009	1590	CAM S.A.S. DI MORRESI FAUSTO & C. SAS	2009A13823	2009	1
AUTOC00474	IMMATRICOLAZIONE AUTOCARRO TG DT557DT Fattura 1590 07/08/2009 2009 A1.3823		07/08/2009	1590	CAM S.A.S. DI MORRESI FAUSTO & C. SAS	2009A13823	2009	1
AUTOC00475	IMMATRICOLAZIONE AUTOCARRO TG DT556DT PARTE Fattura CAM SAS N.1590 07/08/2009 2009 A1.3823		07/08/2009	1590	CAM S.A.S. DI MORRESI FAUSTO & C. SAS	2009A13823	2009	1
AUTOC00476	IMMATRICOLAZIONE AUTOCARRO TG DT555DT PARTE Fattura CAM SAS N.1590 07/08/2009 2009 A1.3823		07/08/2009	1590	CAM S.A.S. DI MORRESI FAUSTO & C. SAS	2009A13823	2009	1
AUTOC00477	IMMATRICOLAZIONE AUTOCARRO TG ZA 765DT PARTE Fattura CAM SAS N.1590 07/08/2009 2009 A1.3823		07/08/2009	1590	CAM S.A.S. DI MORRESI FAUSTO & C. SAS	2009A13823	2009	1
AUTOC00478	IMMATRICOLAZIONE AUTOCARRO TG DT559DT Fattura 1590 07/08/2009 2009 A1.3823		07/08/2009	1590	CAM S.A.S. DI MORRESI FAUSTO & C. SAS	2009A13823	2009	1
AUTOC00479	IMMATRICOLAZIONE AUTOCARRO TG. ZA766TP PARTE Fattura CAM SAS N.1590 07/08/2009 2009 A1.3823		07/08/2009	1590	CAM S.A.S. DI MORRESI FAUSTO & C. SAS	2009A13823	2009	1
AUTOC00480	MANUTENZIONE STRAORDINARIA SU AN 569072 Fattura CONERO CARAVAN SERVICE SAS N.129 18/09/2009 2009 A1.3825		18/09/2009	129	CONERO CARAVAN S.r.l.	2009A13825	2009	1
AUTOC00481	N. 1 FIAT DUCATO DA COMUNE AN TG AN 569072 (DICH.C.AN PR88828)		14/10/2009	DICHIARAZ.	COMUNE DI ANCONA	20099914260	2009	1
AUTOC00482	N. 1 Autospurgo ATTREZZATO MOD. TPRO7 MATR. 253 TG. CF300RP Fattura BUFARINI SRL N. 671 16/09/2009 2009 A1.3947		16/09/2009	671	EREDI RAIMONDO BUFARINI SRL	2009A13947	2009	1
AUTOC00484	IMMATRICOLAZIONE AUTOCARRO TG DY514NB PARTE Fattura LA MARCHIGIANA SAS N.1399 22/10/2009 2009 A1.4168		22/10/2009	1399	LA MARCHIGIANA DI ALESSANDRELLI STEFANIA & C. SAS	2009A14168	2009	1
AUTOC00485	IMMATRICOLAZIONE AUTOCARRO TG. DY513NB PARTE Fattura LA MARCHIGIANA SAS N.1399 22/10/2009 2009 A1.4168		22/10/2009	1399	LA MARCHIGIANA DI ALESSANDRELLI STEFANIA & C. SAS	2009A14168	2009	1

DESCR. CATEGORIA	COD. CESPITE	DESCR. CESPITE	DATA FATTURA	NUM. FATTURA	FORNITORE	PRODOTTO/QUANTITA'	ACQUIST. FINALE
AUTOC00486		Allestimento IGENIO SU AUTOCARRO MERCEDES TEL. N.423923-TG DT828DT PARTE Fattura NUOVE ORA N. 361 25/09/2009 2009 A1 3744	25/09/2009	361	NUOVE OFFICINE RIBALTABILI AUTOCARRI S.R.L.	2009A13744	1
AUTOC00487		ALLESTIMENTO ATTREZZATURA SCARRABILE IGENIO SU AUTOCARRO MERCEDES TEL. N.423251- TG DT839DT PARTE Fattura NUOVE ORA SRL N. 2362 25/09/2009 2009 A1 3745	25/09/2009	2362	NUOVE OFFICINE RIBALTABILI AUTOCARRI S.R.L.	2009A13745	1
AUTOC00488		ALLESTIMENTO PER ATTREZZATURA SCARRABILE IGENIO SU AUTOCARRO MERCEDES TG DT400DT PARTE Fattura NUOVA ORA SRL N. 409 27/10/2009 2009 A1 4207	27/10/2009	409	NUOVE OFFICINE RIBALTABILI AUTOCARRI S.R.L.	2009A14207	1
AUTOC00489		ALLESTIMENTO ESTERNO SU FURGONE TG. AN569072 PARTE Fattura PUBBLICAR N.586 17/09/2009 2009 A1 3826	17/09/2009	586	PUBLICAR s.n.c.	2009A13826	1
AUTOC00490		N. 1 Minicompatore MOD. AZIMUT 8 MATRICOLA TIS 141264/09 SU ATEGO TG DY 760 NB FT. TECNOINDUSTRIE MERLO SPA N.001435 29/12/2009 2009 A1 4956	29/12/2009	001435	TECNOINDUSTRIE MERLO S.P.A.	2009A14956	1
AUTOC00491		N. 1 MINICOMPATTORE MOD. AZIMUT 8 MATRICOLA TIS 141263/09 MONTATO SU ATEGO TG DY 736NB FT. TECNOINDUSTRIE MERLO SPA N. 1434 29/12/2009 2009 A1 4957	29/12/2009	1434	TECNOINDUSTRIE MERLO S.P.A.	2009A14957	1
AUTOC00492		N. 1 ATTREZZATURA K2 S8 ALLESTITE SU ATEGO TG DY 734 NB Fattura TECNICA DINAMICA SRL N. 154 23/12/2009 2009 A1 4982	23/12/2009	154	TECNICA DINAMICA Srl	2009A14982	1
AUTOC00493		N. 1 ATTREZZATURA K2 S8 ALLESTITA SU ATEGO TG DY 735 NB PARTE FT. TECNO DINAMICA SRL N. 154/23.12.2009 PR. 4982/09	23/12/2009	154	TECNICA DINAMICA Srl	2009A14982	1
AUTOC00494		IMMATRICOLAZIONE AUTOCARRO TG DT819DT PARTE Fattura CAM SAS N. 2203 30/11/2009 2009 A1 5024	30/11/2009	2203	CAM S.A.S. DI MORRESI FAUSTO & C. SAS	2009A15024	1
AUTOC00495		IMMATRICOLAZIONE AUTOCARRO TG DT820DT PARTE Fattura CAM SAS N. 2203 30/11/2009 2009 A1 5024	30/11/2009	2203	CAM S.A.S. DI MORRESI FAUSTO & C. SAS	2009A15024	1
AUTOC00496		IMMATRICOLAZIONE AUTOCARRO TG DT828DT PARTE Fattura CAM SAS N. 2203 30/11/2009 2009 A1 5024	30/11/2009	2203	CAM S.A.S. DI MORRESI FAUSTO & C. SAS	2009A15024	1
AUTOC00498		IMMATRICOLAZIONE AUTOCARRO TG DT839DT PARTE Fattura CAM SAS N.2203 30/11/2009 2009 A1 5024	30/11/2009	2203	CAM S.A.S. DI MORRESI FAUSTO & C. SAS	2009A15024	1
AUTOC00499		IMMATRICOLAZIONE AUTOCARRO TG DT840DT PARTE Fattura CAM SAS N. 2203 30/11/2009 2009 A1 5024	30/11/2009	2203	CAM S.A.S. DI MORRESI FAUSTO & C. SAS	2009A15024	1
AUTOC00500		LAVORI STRAORD.SU ALLESTIMENTO MOTRICE DT 840 DT IGENIO P.FATT. NUOVE ORA SRL N. 504 31/12/2009 2009 A1 5280	31/12/2009	504	NUOVE OFFICINE RIBALTABILI AUTOCARRI S.R.L.	2009A15280	1
AUTOC00501		LAVORI STRAORD.SU ALLESTIMENTO MOTRICE TG DT828DT IGENIO P.FATT. NUOVE ORA N. 504 31/12/2009 2009 A1 5280	31/12/2009	504	NUOVE OFFICINE RIBALTABILI AUTOCARRI S.R.L.	2009A15280	1
AUTOC00502		LAVORI STRAORD.SU ALLESTIMENTO MOTRICE IGENIO TG DT 839DT P. FATT. NUOVE ORA N. 504 31/12/2009 2009 A1 5280	31/12/2009	504	NUOVE OFFICINE RIBALTABILI AUTOCARRI S.R.L.	2009A15280	1
AUTOC00503		REVISIONE TOTALE GRUPPO PRESSORE E PRESA CASSONETTI AUTOC. TG CH 049 ZV- FD 818AR - PARTE FT. OMB. MARCHE SRL N. 152/30.04.09 PR. 1505	30/04/2009	152	OMB Marche S.r.l.	2009A11505	1
AUTOC00504		REVISIONE TOTALE GRUPPO PRESSORE E GRUPPO PRESA CASSONETTI SU AUTOC. TG CH 049 ZV-FD 818AR PARTE FT. OMB MARCHE SRL N. 258/30.6.2009 PR. 2614	30/06/2009	258	OMB Marche S.r.l.	2009A12614	1
AUTOC00505		REVISIONE COMPLETA COMPONENTI ATTREZZATURA PRESA CASSONETTI SU AUTOC. TG CH 050 ZV- FD 819AR - PARTE FT. OMB MARCHE SRL N. 258/30.6.2009 PR. 2614	30/06/2009	258	OMB Marche S.r.l.	2009A12614	1
AUTOC00506		RICOSTRUZIONE PARTE TELAIO ATTREZZATURA E RINFORZI SU AUTOMEZZO TG DB 423 MF FT. NUOVE OFF. RIB.AUTOCARRI SRL N. 490/28.12.2009	28/12/2009	490	NUOVE OFFICINE RIBALTABILI AUTOCARRI S.R.L.	2009A15054	1
AUTOC00507		MODIFICA SISTEMA DI SCARICO LIQUAMI E COSTRUZIONE CONTENITORE PANNOLINI SU TG DT 191 DT FT. MAC SRL N. 1306/30.11.09 PR. 4947	30/11/2009	1306	M.A.C. S.r.l.	2009A14947	1
AUTOC00508		RIVERNICIATURA COMPLETA (LIVREA AZIENDALE) SU AUTOCARRO TG CF 300 RP FT. CAR & TRUCKS.SRL N. 153/30.9.2009 PR. 4118	30/09/2009	153	CAR & TRUCKS S.R.L.	2009A14118	1

Pagina 45 di 77



DESCR. CATEGORIA	COD. CESPITE	DESCR. CESPITE	DATA FATTURA	NUM. FATTURA	FORNITORE	PROTOCOLLO IVA	ANNO ACQUIST FINALE	C.C.
	AUTOC00509	SOSTITUZIONE POMPA ACQUA SU AUTOBOTTE TG AN 427379 FT NUOVE OFF.RIB.SRL N. 11/19.01.2009	19/01/2009	11	NUOVE OFFICINE RIBALTABILI AUTOCARRI S.R.L.	2009A145	2009	1
	AUTOC00511	IMPLEMENTAZIONE IMPIANTO ELETTRICO SU ATTREZZATURA MONT. SU AUT. TG DL 891CD PORCELLI SRL PARTE FT. 57/13.03.2009 PR. 1287	13/03/2009	57	POR.CELLI Srl	2009A11287	2009	1
	AUTOC00512	IMPLEMENTAZIONE IMPIANTO ELETTRICO SU ATTREZZATURA MONT.SU AUT. TG DL893CD. POR.CELLI SRL PARTE FT. 57/13.03.2009 PR. 1287	13/03/2009	57	POR.CELLI Srl	2009A11287	2009	1
	AUTOC00513	IMPLEMENTAZIONE IMPIANTO ELETTRICO SU ATTREZZATURA MONT. SU AUT. TG DL894CD POR.CELLI SRL PARTE FT. 57/13.03.2009 PR. 1287	13/03/2009	57	POR.CELLI Srl	2009A11287	2009	1
	AUTOC00514	IMPLEMENTAZIONE IMPIANTO ELETTRICO SU ATTREZZATURA MONT. SU AUT. TG DL 892CD POR.CELLI SRL PARTE FT. 57/13.03.2009 PR. 1287	13/03/2009	57	POR.CELLI Srl	2009A11287	2009	1
	AUTOC00515	IMPLEMENTAZIONE IMPIANTO ELETTRICO SU ATTREZZATURA MONT. SU AUT. TG DL896CD POR.CELLI SRL PARTE FT. 57/13.03.2009 PR. 1287	13/03/2009	57	POR.CELLI Srl	2009A11287	2009	1
	AUTOC00516	IMPLEMENTAZIONE IMPIANTO ELETTRICO SU ATTREZZATURA MONT. SU AUT. TG DL895CD. POR.CELLI SRL PARTE FT. 57/13.03.2009 PR. 1287	13/03/2009	57	POR.CELLI Srl	2009A11287	2009	1
	AUTOC00517	IMPLEMENTAZIONE IMPIANTO ELETTRICO SU ATTREZZATURA MONT. SU AUT. TG DL 889 CD POR.CELLI SRL PARTE FT. 57/13.03.2009 PR. 1287	13/03/2009	57	POR.CELLI Srl	2009A11287	2009	1
	AUTOC00518	IMPLEMENTAZIONE IMPIANTO ELETTRICO SU ATTREZZATURA MONT. AU AUT. TG DL 890CD POR.CELLI SRL PARTE FT. 57/13.03.2009 PR. 1287	13/03/2009	57	POR.CELLI Srl	2009A11287	2009	1
	AUTOC00520	REVISIONE E SOSTITUZIONE CAMBIO SU AUTOCARRO TG DH 572 MH PARTE FT. PIANGIARELLI E SRL N. 4574/30.11.09 PR. 4620	30/11/2009	4574	PIANGIARELLI E. s.r.l.	2009A14620	2009	1
	AUTOC00522	Allestimento con gru e modifica pianale su CY786FE FT. NUOVE OFF.ORA N. 236/18.06.09 PR. 2437	18/06/2009	236	NUOVE OFFICINE RIBALTABILI AUTOCARRI S.R.L.	2009A12437	2009	1
	AUTOC00523	MODIFICA PER APPLICAZIONE POLIPO CARICATORE SU GRU E SPONDE CASSONE RIBALTABILE SU MEZZO TG CY 726FE FT. NUOVE OFF.RIBAL-AUTOCARRI SPA N. 399/30.9.2009 PR. 4246	30/09/2009	399	NUOVE OFFICINE RIBALTABILI AUTOCARRI S.R.L.	2009A14246	2009	1
	AUTOC00524	N. 1 AUTOCARRO MAN Telaio 20675 TG DY909NB Fattura MAN NUTZFAHRZEUGE N. 500561762 07/01/2010 2010 A1 1	07/01/2010	500561762	MAN NUTZFAHRZEUGE VERTRIEB SUD AG	2010A114	2010	1
	AUTOC00526	N.1.Attrezzatura scarrabile guima trag mod. b26-260tb montata su autocarro tg DY909NB Fattura NUOVE ORA SRL N. 38 05/02/2010 2010 A1 500	05/02/2010	38	NUOVE OFFICINE RIBALTABILI AUTOCARRI S.R.L.	2010A1500	2010	1
	AUTOC00527	N.1 RIMORCHIO SCARRABILE ATLAS MOD. ARF 48M3 TEL. 89F64067 TG AF55554 PARTE Fattura NUOVE ORA SRL N.38 05/02/2010 2010 A1 500	05/02/2010	38	NUOVE OFFICINE RIBALTABILI AUTOCARRI S.R.L.	2010A1500	2010	1
	AUTOC00529	N. 1 MINICOMPATTATORE AZIMUT 8 MONTATO SU ATEGO TG DY 738NB Fattura TECNOMERLO GROUP SPA N. 237 11/03/2010 2010 A1 1135	11/03/2010	237	TECNOINDUSTRIE MERLO S.p.A.	2010A11135	2010	1
	AUTOC00531	MANUTENZIONE STRAORDINARIA SU AUTOCARRO TG BZ713FN Fattura RAO N.132 03/05/2010 2010 A1 1461	03/05/2010	132	RAO SRL - OFFICINE RIBALTABILI	2010A11461	2010	1
	AUTOC00532	CARICATORE TIPO MEC CL 120.80.1Z1 MONTATO SU BZ713FN Fattura RAO 101 21/04/2010 2010 A1 1462	21/04/2010	101	RAO SRL - OFFICINE RIBALTABILI	2010A11462	2010	1
	AUTOC00533	N. 1 AUTOTELAIO MERCEDES SPRINTER 516 NGT TEL. N437608 TG EA 136 NH Fattura MAXICAR SRL N. 170294 10/05/2010 2010 A1 1477	10/05/2010	170294	MAXICAR s.r.l.	2010A11477	2010	1
	AUTOC00534	N. 1 CONTROTELAIO MONTATO SU MERCEDES SPRINTER TG EA 136 NH Fattura NUOVE ORA N.196 28/05/2010 2010 A1 1776	28/05/2010	196	NUOVE OFFICINE RIBALTABILI AUTOCARRI S.R.L.	2010A11776	2010	1
	AUTOC00536	PRIMA IMMATRICOLAZIONE AUTOCARRO TG. DY735NB PARTE Fattura CAM SAS N. 647 31/05/2010 2010 A1 1924	31/05/2010	647	CAM S.A.S. DI MORRESI FAUSTO & C. SAS	2010A11924	2010	1
	AUTOC00537	PRIMA IMMATRICOLAZIONE AUTOCARRO EX TG. DY734NB ZA 832XE PARTE Fattura CAM SAS N.647 31/05/2010 2010 A1 1924	31/05/2010	647	CAM S.A.S. DI MORRESI FAUSTO & C. SAS	2010A11924	2010	1
	AUTOC00538	PRIMA IMMATRICOLAZIONE AUTOCARRO TG DY736NB PARTE Fattura CAM SAS N.647 31/05/2010 2010 A1 1924	31/05/2010	647	CAM S.A.S. DI MORRESI FAUSTO & C. SAS	2010A11924	2010	1
	AUTOC00539	PRIMA IMMATRICOLAZIONE AUTOCARRO TG. DY760NB PARTE Fattura CAM SAS N. 647 31/05/2010 2010 A1 1924	31/05/2010	647	CAM S.A.S. DI MORRESI FAUSTO & C. SAS	2010A11924	2010	1
	AUTOC00540	PRIMA IMMATRICOLAZIONE AUTOCARRO TG. DY909NB PARTE Fattura CAM SAS N. 647 31/05/2010 2010 A1 1924	31/05/2010	647	CAM S.A.S. DI MORRESI FAUSTO & C. SAS	2010A11924	2010	1

*Handwritten signature and initials*

DESCR. CATEGORIA	COD. CESPITE	DESCR. CESPITE	DATA FATTURA	NUM. FATTURA	FORNITORE	PROTOCOLLO/IVA	ANNO ACQUISTO	QTA
	AUTOC00541	PRIMA IMMATERIALIZAZIONE RIMORCHIO TG AF55554 PARTE Fattura CAM SAS N. 647 31/05/2010 A1.1924	31/05/2010	647	CAM S.A.S. DI MORRESI FAUSTO & C. SAS	2010A11924	2010	1
	AUTOC00542	PRIMA IMMATERIALIZAZIONE AUTOCARRO TG. DYT38NB PARTE FT. CAM SAS N. Fattura 647 31/05/2010 A1.1924	31/05/2010	647	CAM S.A.S. DI MORRESI FAUSTO & C. SAS	2010A11924	2010	1
	AUTOC00543	MANUTENZIONE STRAORDINARIA SU AUTOCARRO TG..AG867EB Fattura MAC SRL N.783 30/06/2010 A1.2175	30/06/2010	783	MAC s.r.l. MODENA	2010A12175	2010	1
	AUTOC00544	IMMATERIALIZAZIONE MEZZO TG EA136NH PARTE Fattura CAM SAS N. 870 16/07/2010 A1.2665	16/07/2010	870	CAM S.A.S. DI MORRESI FAUSTO & C. SAS	2010A12665	2010	1
	AUTOC00545	N.1 VEICOLO JOLLY CH4 TG EA 079NH Fattura EVF SPA N. 1010000054 31/01/2010 A1.1	31/01/2010	1010000054	EVF SPA	2010A11183	2010	1
	AUTOC00546	N.1 ATTREZZATURA SAT 500 SAR MONTATA SU EYFJOLL TG EA 079 NH Fattura ECOFAR SRL N.667 29/04/2010 A1.1594	29/04/2010	667	ECOFAR S.R.L.	2010A11594	2010	1
	AUTOC00548	N.1 AUTOCARRO MOTRICE MAN TG DH493MH Fattura MEDIOLEASING SPA N. 7352 30/07/2010 A1.2543	30/07/2010	7352	MEDIOLEASING S.p.A.	2010A12543	2010	1
	AUTOC00549	PASSAGGIO PROPRIETA' MEZZO TG DH493MH Fattura ESSEBI SNC N. 370 10/09/2010 A1.3126	10/09/2010	370	ESSEBI CONSULENZE SNC DI SAMPALOESI	2010A13126	2010	1
	AUTOC00550	N.1 AUTOCARRO IVECO STRALIS ACTIVE TEL. WJME2NPH40C190501 TG DH888MH Fattura MEDIOLEASING SPA N. 11952 30/11/2010 A1.3978	30/11/2010	11952	MEDIOLEASING S.p.A.	2010A13978	2010	1
	AUTOC00551	N.1 AUTOCARRO IVECO DAILY ALLESTITO CON GRU FASSI TEL. ZCFC35A400556868 TG CY786FE Fattura MEDIOLEASING SPA N. 11291 12/11/2010 A1.3870	12/11/2010	11291	MEDIOLEASING S.p.A.	2010A13870	2010	1
	AUTOC00552	N.1 AUTOCARRO IVECO DAILY 65 TELAIO ZCFC65C0005567720 TG CY726FE Fattura MEDIOLEASING SPA N. 8987 24/09/2010 A1.3118	24/09/2010	8987	MEDIOLEASING S.p.A.	2010A13118	2010	1
	AUTOC00553	PASSAGGIO PROPRIETA' RISCATTO MEZZO TG CY726FE Fattura ESSEBI CONSULENZE N. 445 25/10/2010 A1.3575	25/10/2010	445	ESSEBI CONSULENZE SNC DI SAMPALOESI	2010A13575	2010	1
	AUTOC00554	MODIFICA ATTREZZATURA CON IMPLEMENTAZIONE DI CONTENITORE DI RACCOLTA PANNOLINI/PANNOLONI SU DL890CD P.FT. OMB MARCHE SRL N. 151 30/04/2010 A1.1541	30/04/2010	151	OMB Marche S.r.l.	2010A11541	2010	1
	AUTOC00555	MONTAGGIO SUPPORTO PORTA BIDONE SU DL894CD P.FT. OMB MARCHE SRL N. 151 30/04/2010 A1.1541	30/04/2010	151	OMB Marche S.r.l.	2010A11541	2010	1
	AUTOC00556	COSTRUZIONE E MONTAGGIO CONTENITORI PANNOLINI ED IMPIANTO DI DISINFEZIONE SU DL889CD P.FT. OMB MARCHE SRL N. 151 30/04/2010 A1.1541	30/04/2010	151	OMB Marche S.r.l.	2010A11541	2010	1
	AUTOC00557	ALLESTIMENTO E COSTRUZIONE PORTA BIDONI PER PANNOLINI SU DL.893 CD Fattura OMB MARCHE SRL N. 175 30/04/2010 A1.1544	30/04/2010	175	OMB Marche S.r.l.	2010A11544	2010	1
	AUTOC00558	INSTALLAZIONE TELECAMERA E MONITOR PER RETROMARCE MONTATA SU EA 136 NH Fattura NUOVE OFF.RIB.AUTOCARRI SRL N. 190 27/05/2010 A1.1779	27/05/2010	190	NUOVE OFFICINE RIBALTABILI AUTOCARRI S.R.L.	2010A11779	2010	1
	AUTOC00559	COSTRUZIONE E MONTAGGIO VASCA PORTA PANNOLINI E VASCA DT834DT PARTE FT. OMB MARCHE SRL N. 191 31/05/2010 A1.1901	31/05/2010	191	OMB Marche S.r.l.	2010A11901	2010	1
	AUTOC00560	COSTRUZIONE E MONTAGGIO VASCA PORTA PANNOLINI E VASCA DT835DT PARTE FT. OMB MARCHE SRL N. 191 31/05/2010 A1.1901	31/05/2010	191	OMB Marche S.r.l.	2010A11901	2010	1
	AUTOC00561	COSTRUZIONE E MONTAGGIO VASCA PORTA PANNOLINI E VASCA PER LIQUAMI SU DT 192 DT P. FT. OMB MARCHE SRL N. 191/31.5.10 PR. 1901	31/05/2010	191	OMB Marche S.r.l.	2010A11901	2010	1
	AUTOC00562	REVISIONE GRUPPO PRESA CASSONETTI SU CH 050 ZV-FD 819AR P. FT. OMB MARCHE SRL N. 191/31.5.10 PR. 1901	31/05/2010	191	OMB MARCHE SRL	2010A11901	2010	1



DESCRIZIONE	COD. DESCRIZIONE	DESCRIZIONE	DATA FATTURA	NUM. FATTURA	FORNITORE	PROTOCOLLO IVA	ANNO ACQUISTO	STAZ. FINALE
	AUTOC00563	MODIFICHE PER SICUREZZA ATTREZZATURA MONTATA SU BZ 713 FN FT. RAO SRL N. 277/5.8.10 PR. 2786	05/09/2010	277	RAO SRL - OFFICINE RIBALTABILI	2010A12786	2010	1
	AUTOC00564	IMPLEMENTAZIONE FRENO STAZIONAMENTO AUSILIARIO SU ISUZU TG ZA 765 TP Fattura RE-TARDER ITALIA SRL N. 270 30/09/2010 2010 A1 3246	30/09/2010	270	RE-TARDER ITALIA SRL	2010A13246	2010	1
	AUTOC00565	IMPLEMENTAZIONE DI UN SERBATOIO PER OLIO SU DT840DT Fattura NUOVE ORA SRL N. 388 11/10/2010 2010 A1 3421	11/10/2010	388	NUOVE OFFICINE RIBALTABILI AUTOCARRI S.R.L.	2010A13421	2010	1
	AUTOC00566	PASSAGGIO PROPRIETA' CY786FE Fattura ESSEBI CONSULENZE SNC N. 511 30/11/2010 2010 A1 4161	30/11/2010	511	ESSEBI CONSULENZE SNC DI SAMPAOLESI	2010A14161	2010	1
	AUTOC00567	PASSAGGIO PROPRIETA' MEZZO DH 888MH PARTE Fattura ESSEBI CONSULENZE SNC N. 539 15/12/2010 2010 A1 4162	15/12/2010	539	ESSEBI CONSULENZE SNC DI SAMPAOLESI	2010A14162	2010	1
	AUTOC00569	ADEGUAMENTO ATTREZZATURA E COLLAUDO AN 427379 FT. NUOVE ORA SRL N. 254/30.6.2010 PR. 2227	30/06/2010	254	NUOVE OFFICINE RIBALTABILI AUTOCARRI S.R.L.	2010A12227	2010	1
	AUTOC00570	MODIFICHE ALLESTIMENTO ATTREZZATURA SU BZ713FN ft. RAO SRL N. 240/23.7.10 Pr. 2605	31/07/2010	240	RAO SRL - OFFICINE RIBALTABILI	2010A12605	2010	1
	AUTOC00571	Revisione gruppo decompressore an 521688 ft. MAC SRL N. 968/31.8.2010 pr. 2980/10	31/08/2010	968	MAC SRL	2010A12980	2010	1
	AUTOC00572	MODIFICA IMPIANTO ELETTRICO ABITACOLO AN 569072 FT. ELETTROMOBILE N. 14/18.5.2010 PR. 1768	18/05/2010	14	SANTILLI SAURO - ELETTROMOBILE	2010A11768	2010	1
	AUTOC00573	RIFACIMENTO IMPIANTO ELETTRICO AUTOBOTTE TG AN 427379 FT. ELETTROMOBILE N. 15/18.5.2010 PR. 1769	18/05/2010	15	SANTILLI SAURO - ELETTROMOBILE	2010A11769	2010	1
	AUTOC00574	Sostituzione turbina su BV776 VE ft. BRUTTI ENRICO N. 1770/17.9/10 pr. 3120	24/09/2010	1770	BRUTTI ENRICO	2010A13120	2010	1
	AUTOC00575	REVISIONE GRUPPO PRESA CASSONETTI SU CN 288 KW FT. OMB MARCHE SRL N. 134/31.3.10 PR. 1213	31/03/2010	134	OMB Marche S.r.l.	2010A11213	2010	1
	AUTOC00576	REVISIONE LEVE GRUPPO PRESA MANUTENZIONE IMPIANTO IDRAULICO ATTREZZATURA FT. OMB MARCHE SRL N. 428/30.9.10 PR. 3432	30/09/2010	428	OMB Marche S.r.l.	2010A13432	2010	1
	AUTOC00577	IMPLEMENTAZIONE SERBATOIO IDRAULICO SU DT 839DT FT. NUOVE ORA N. 375/29.9.10 PR. 3263	29/09/2010	375	NUOVE OFFICINE RIBALTABILI AUTOCARRI S.R.L.	2010A13263	2010	1
	AUTOC00578	IMPLEMENTAZIONE SERBATOIO IDRAULICO SU DT 828DT FT. NUOVE ORA N. 473/10.12/10 PR. 4090	10/12/2010	473	NUOVE OFFICINE RIBALTABILI AUTOCARRI S.R.L.	2010A14090	2010	1
	AUTOC00579	N. 1 CONDIZIONATORE MONTATO SU JOLLY TG EA 079 NH Fattura EVF SPA N. 1010000422 30/06/2010 2010 A1	30/06/2010	1010000422	E.V.F. S.p.A.	2010A12241	2010	1
	AUTOC00580	IMMATRICOLAZIONE MEZZO TG EA079NH PARTE Fattura CAM SAS N. 870 16/07/2010 2010 A1 2665	16/07/2010	870	CAM S.A.S. DI MORRESI FAUSTO & C. SAS	2010A12665	2010	1
	AUTOC00581	Manutenzione straordinaria su CT327PD Fattura TECNOPARTS SAS N. 2 07/01/2011 2011 A1 101	07/01/2011	2	TECNOPARTS DI ERCOLANI ROBERTO & C. SAS	2011A1101	2011	1
	AUTOC00585	MANUTENZIONE STRAORDINARIA SU AN490099-FA99ZAD Fattura BRUTTI E. N. 69 31/01/2011 2011 A1 351	31/01/2011	69	BRUTTI ENRICO SRL	2011A1351	2011	1
	AUTOC00586	MANUTENZIONE STRAORDINARIA SU DT687DT/EG045LW FATT. BRUTTI E. N. 662/31.03.11 PR. 1094	31/03/2011	662	BRUTTI ENRICO	2011A11094	2011	1
	AUTOC00587	N. 1 FD 35 COMPAT 4X2 CB ZA 787 TP TELAIO N. ZC635D10SAP211201 Gasolone ALLESTITO CON MINICOMPATTORE RQUBE Fattura ROSSI OLEODINAMICA SRL N. 450/20.09/12/2011 2011 A1 3987	09/12/2011	450/20	ROSSI OLEODINAMICA S.r.l.	2011A13987	2011	1
	AUTOC00589	PRIMA IMMATRICOLAZIONE ZA787TP PARTE FATT. CAM SAS N. 1645/31.12.11 PR. 58/12	31/12/2011	1645	CAM DI MORESI	2012A158	2011	1
	AUTOC00590	revisione completa tramoggia dh045mh ft.ams n. 455/30.4.12 p.1310	30/04/2012	455	AMS SPA	2012A11310	2012	1
	AUTOC00591	Ripristino cabina per modifica allestimento az420jm ft. bs snc n. 35/27.4.12 pr. 1285	27/04/2012	35	B.S.	2012A11285	2012	1
	AUTOC00593	Revisione generale tramoggia su dh335mh ft.ams spa n. 313/27.3.12 pr. 811	27/03/2012	313	AMS SPA	2012A1811	2012	1
	AUTOC00594	Revisione completa cabina dh423mf ft. novelli srl n. 1/5.1.12 pr. 126/12	31/01/2012	1	NOVELLI SRL	2012A1126	2012	1

SECC. CATEGORIA	COD. CLIENTE	DESCR. CLIENTE	DATA FATTURA	NUM. FATTURA	FORNITORE	PROTOCOLLO/IVA	ANNO ACQUISTO	GI-P FINALE
AUTOC00595		Sostituzione unità logica di comando attrezzatura ch 231. xv ft. omb marche srl n. 2/31.1.12. pr. 269	31/01/2012	2	OMB MARCHE SRL	2012A1269	2012	1
AUTOC00596		Manutenzione straordinaria allestimento con pianale fisso su AZ 420 JM FATT. SCATTOLINI SPA N. 1800/26.6.12 PR. 2203	26/06/2012	1800	SCATTOLINI SPA	2012A1203	2012	1
AUTOC00597		RIPRISTINO E MODIFICA SISTEMA COMPATTAZIONE SU DT 307 DT FATT. TECNOINDUSTRIE MERLO SPA N. 711/19.6.12 PR. 2188	19/06/2012	711	TECNOINDUSTRIE MERLO S.P.A.	2012A12188	2012	1
AUTOC00600		ALLESTIMENTO IMPIANTO IDRAULICO SU AZ 632 WE FATT. AMATORI SRL N. 123/5.6.12 PR. 1921	05/06/2012	123	AMATORI SRL	2012A11921	2012	1
AUTOC00601		N. 1 AUTOTELAIO MAN TELAIO N. WMA745ZC0M604373 TG EM 067RG Fattura MAN TRUCK & BUS ITALIA SPA N. 500564536 16/07/2012 2012 A1 2	16/07/2012	500564536	MAN TRUCK & BUS ITALIA SPA	2012A12388	2012	1
AUTOC00602		Attrezzatura rog. 25-0020 montato su DY 735 NB Fattura ROSSI OLEODINAMICA N. 341_11/07/2012 2012 A1 2342	11/07/2012	341	ROSSI OLEODINAMICA S.r.l.	2012A12342	2012	1
AUTOC00603		N. 1 ATTREZZATURA COMPATTATRICE PER SERVIZIO N.U. TIPO R. 200 MONTATA SU ZA 832 XE) EXDY734NB FT. ROSSI OLEODINAMICA SRL N. 217/20 10/05/2012 2012 A1 2777	10/05/2012	217/20	ROSSI OLEODINAMICA S.r.l.	2012A12777	2012	1
AUTOC00604		ATTREZZATURA SCARRABILE SERIE 1541787 MONTATA SU AUTOCARRO TG EM067GR Fattura RAO SRL N. 292_05/09/2012 2012 A1 3268	05/09/2012	292	RAO SRL - OFFICINE RIBALTABILI	2012A13268	2012	1
AUTOC00605		N. 1 ATTREZZATURA RAO MATR. 12015P MONTATA SU AUTOCARRO TG BT622HC Fattura RAO SRL N. 293_05/09/2012 2012 A1 3269	05/09/2012	293	RAO SRL - OFFICINE RIBALTABILI	2012A13269	2012	1
AUTOC00606		ATTREZZATURASKI WHALE 30/150 E LAVASTRADE MONTATA SU AZ 420 JM Fattura MASTERFLUID SRL N. 344/N_16/07/2012 2012 A1 3383	16/07/2012	344/N	MASTER FLUID SRL	2012A13383	2012	1
AUTOC00610		N. 1 ATTREZZATURA MOD. GEESINK MONTATA SU DL898CD Fattura ROSSI OLEODINAMICA SRL N. 524_05/12/2012 2012 A1 4274	05/12/2012	524	ROSSI OLEODINAMICA S.r.l.	2012A14274	2012	1
AUTOC00611		N. 1 compattatore Geesinknorba BV MATR.21200448 TG EM 386 RG Fattura GEESINKNORBA N. 309_27/12/2012 2012 A1 4554	27/12/2012	309	GEESINK BV	2012A14554	2012	1
AUTOC00612		REVISIONE GENERALE COMPLETA IMPIANTO ELETTRICO E PNEUMATICO BT 622 HC FATT. F.LLI MORICHI N. 1609/12 pr. 2607/12	31/07/1912	1609	F.LLI MORICHI SNC	2012A12607	2012	1
AUTOC00614		REVISIONE PER SOSTITUZIONE GRUPPO PALA E PERNI DM 129 DF ft. MAC SRL N. 1004/12 pr. 2528/12	31/07/1912	1004	MAC SRL	2012A12528	2012	1
AUTOC00615		N. 1 AUTOTELAIO MERCEDES N. TE. V230995 TG. EM 386 RG Fattura BARBUSCIA N. 489_09/04/2013 2013 A1 1291	09/04/2013	489	BARBUSCIA SPA	2013A11291	2013	1
AUTOC00616		N. 1 CABINA NUOVA BARDATA PER IVECO STRALIS TG DB423MF Fattura NOVELLI SRL N. 50_31/05/2013 2013 A1 1749	31/05/2013	50	NOVELLI s.r.l.	2013A11749	2013	1
AUTOC00617		N. 1 AUTOTELAIO MERCEDES Sprinter MATRICOLA 551N430489 TG EV 099 GL Fattura AUTOINDUSTRIALE SRL N. 51000188 25/06/2013 2013 A1 20	25/06/2013	51000188	AUTOINDUSTRIALE SRL	2013A12079	2013	1
AUTOC00618		Immatricolazione mezzo tg EM386RG Fattura CAM SAS N. 201300894 28/06/2013 2013 A1 2	28/06/2013	201300894	CAM S.A.S. DI MORRESI FAUSTO & C. SAS	2013A12254	2013	1
AUTOC00619		N. 1 IMPIANTO DI CONDIZIONAMENTO autogerma MONTATO SU MERCEDES SPINTER TG EV 099 GL Fattura SILVESTRINI R. N. 122/13.122 19/09/2013 2013 A1 3287	19/09/2013	122	SILVESTRINI REMO - ELETRAUTO	2013A13287	2013	1
AUTOC00620		CONTROTELAIO X SPRINTER MATR. WDB9061551N40304-TG EV 099 GL Fattura RAO SRL N. 38_25/02/2014 2014 A1 1102	25/02/2014	38	RAO SRL - OFFICINE RIBALTABILI	2014A11102	2014	1
AUTOC00621		N. 1 PIAGGIO PORTER TELAIO N. ZAPS90CJW00001876 TARGATO EW060NX P. FT.PRETTO SRL N. 1783_31/07/2014 2014 A1 2464	31/07/2014	1783	PRETTO SRL	2014A12464	2014	1
AUTOC00622		N. 1 PIAGGIO PORTER TELAIO N. ZAPS90CJW00001841 TARGATO EW061NX P. FT.PRETTO SRL N. 1783_31/07/2014 2014 A1 2464	31/07/2014	1783	PRETTO SRL	2014A12464	2014	1
AUTOC00623		N. 1 PIAGGIO PORTER TELAIO N. ZAPS90CJW00001837 TARGATO EW062NX P. FT.PRETTO SRL N. 1783_31/07/2014 2014 A1 2464	31/07/2014	1783	PRETTO SRL	2014A12464	2014	1
AUTOC00624		N. 1 PIAGGIO PORTER TELAIO N. ZAPS90CJW00001826 TARGATO EW063NX P. FT.PRETTO SRL N. 1783_31/07/2014 2014 A1 2464	31/07/2014	1783	PRETTO SRL	2014A12464	2014	1

DESCR. CATEGORIA	COD. CESPITE	DESCR. CESPITE	DATA FATTURA	NUM. FATTURA	FORNITORE	PROTOCOLLO IVA	ANNO ACQUISTO FINALE	QTA FINALE
AUTOC00625		REVISIONE COMPLETA POMPA LATA PRESSIONE AUTOESPURGO TARGATO AN 521688 P.FT. MAC SRL N. 552/14 PR. 1419	28/04/2014	552	MAC SRL	2014A11419	2014	1
AUTOC00626		REVISIONE PER SOSTITUZIONE GRUPPO COMPATTAZIONE SU DH 335 MH FT. AMS N. 674/14 PR. 2474	21/07/2014	674	AMS	2014A12474	2014	1
AUTOC00627		REVISIONE GENERALE CARROZZERIA PER CORROSIONE SU DF 647DK fatt. RAO N. 133/14 PR. 2124	04/06/2014	133	RAO	2014A12124	2014	1
AUTOC00628		REVISIONE GENERALE COMPONENTI SICUREZZA GRU VEICOLO TG BZ 713 FN FT. RAO SRL N. 221/14 PR. 3302	17/09/2014	221	RAO	2014A13302	2014	1
AUTOC00629		ESTENSIONE DICHIARAZIONE CONFORMITA' CE PER UTILIZZO BIDONI MEZZO TG EM 386RG FT. GEESINKBY N. 34 30/01/2015 2015 A1 212	30/01/2015	34	GEESINK BV	2015A1212	2015	1
AUTOC00630		ALLESTIMENTO TELAIO E ATTREZZATURA SU MEZZO TG CN288K Fattura ALLESTERLUD N. 244/N. 31/03/2015 2015 A1 846	31/03/2015	244/N	P.T.C SRL	2015A1846	2015	1
AUTOC00631		Manutenzione straordinaria per allestimento telaio + attrezzatura su mezzo tg CN 813 KW Fattura PTC SRL N. 497 25/06/2015 2015 A1 2217	25/06/2015	497	P.T.C SRL	2015A12217	2015	1
AUTOC00632		N. 1 PORTER PIAGGIO GPL TELAIO ZAPS89CJW00001344 TG FA995AD ALLESTITO CON VASCA ROSSI R106 PARTE FT. PRETTO SRL N. 2405 27/08/2015 2015 PR. A1 2671	27/08/2015	2405	PRETTO SRL Società Unipersonale	2015A12671	2015	1
AUTOC00633		N. 1 PORTER PIAGGIO GPL TELAIO ZAPS89CJW00001338 TG FA994AD ALLESTITO CON VASCA ROSSI R106 PARTE FT. PRETTO SRL N. 2405 27/08/2015 2015 PR. A1 2671	27/08/2015	2405	PRETTO SRL Società Unipersonale	2015A12671	2015	1
AUTOC00634		N. 1 PORTER PIAGGIO GPL TELAIO ZAPS89CJW00001347 TG FA993AD ALLESTITO CON VASCA ROSSI R106 PARTE FT. PRETTO SRL N. 2405 27/08/2015 2015 PR. A1 2671	27/08/2015	2405	PRETTO SRL Società Unipersonale	2015A12671	2015	1
AUTOC00635		N. 1 PIAGGIO PORTER MATRICOLA ZAPS89R1W0001170 TG FB481ED Fattura PRETTO SRL N. 2499 07/09/2015 2015 A1 2993	07/09/2015	2499	PRETTO SRL Società Unipersonale	2015A12993	2015	1
AUTOC00637		Collaudo e relazione tecnica su lavori manutenzione IVECO TG CN813KW P.Fattura RAO SRL N. 119 15/07/2015 2015 A1 2598	15/07/2015	119	RAO SRL - OFFICINE RIBALTABILI	2015A12598	2015	1
AUTOC00638		Collaudo e relazione tecnica su lavori manutenzione IVECO TG CN288KW P.Fattura RAO SRL N. 119 15/07/2015 2015 A1 2598	15/07/2015	119	RAO SRL - OFFICINE RIBALTABILI	2015A12598	2015	1
AUTOC00640		N. 1 AUTOCARRO ISUZU TELAIO 7101083 TARGATO ZA826XE Fattura AVI SRL N. 550249 15/10/2015 2015 A1 3406	15/10/2015	550249	AVI ADRIATICA VEICOLI INDUSTRIALI S.r.l.	2015A13406	2015	1
AUTOC00641		N. 1 AUTOCARRO ISUZU TELAIO 7101082 TARGATO ZA827XE Fattura AVI SRL N. 550248 15/10/2015 2015 A1 3407	15/10/2015	550248	AVI ADRIATICA VEICOLI INDUSTRIALI S.r.l.	2015A13407	2015	1
AUTOC00642		Cassone scarrabile con alloggio gru + gru Italev R120 MONTATO SU CN 288KW (ANNO 2015) (ex atsc0098)	18/07/2003	211	NUOVE OFFICINE RIBALTABILI AUTOCARRI S.R.L.	(vuoto)	2003	1
AUTOC00644		N. 1 SISTEMA CONTROLLO GRU MONTATO SU CN 813 KW FT. PTC. N. 400	30/10/2015	400	P.T.C SRL	2015A13490	2015	1
AUTOC00645		Manutenzione straord.(gru mod. cl 120,75) su CN288KW Fattura MEC SPA N. 16/0007 30/01/2016 2016 A1 3490	30/01/2016	16/0007	MEC SPA	2016A1181	2016	1
AUTOC00646		ALLESTIMENTO DI PIANALE RIBALTABILE CON PEDANA SU AP230AP Fattura PTC SRL N. 408 07/06/2016 2016 A1 1622	07/06/2016	408	P.T.C SRL	2016A11622	2016	0
AUTOC00647		N. 1 Compattatore A CARICAMENTO POSTERIORE SERIE ZENIT 25 MATR. TIMP 06570/16 MONTATO SU CH050ZV-FD819AR Fattura TECNOINDUSTRIE MERLO SPA N. 160745 DEL 30/06/2016 PR. A1 1682	30/06/2016	160745	TECNOINDUSTRIE MERLO S.p.A.	2016A11682	2016	0
AUTOC00648		N. 1 COMPATTATORE A CARICAMENTO POSTERIORE SERIE ZENIT 25; MATRICOLA TIMP 06569/16 TARG. CH049ZV-FD 818AR Fattura TECNOINDUSTRIE MERLO SPA N. 160746 30/06/2016 PR. 1683	30/06/2016	160746	TECNOINDUSTRIE MERLO S.p.A.	2016A11683	2016	0
AUT100003		N. 1 autocarro FIAT STRADA TD TG BP685TA Fattura ESALEASING N. 1017	24/01/2006	1017	ESALEASING SPA	2006A1178	2006	1
AUT100004		N. 1 autocarro FIAT FIORINO LUPO TG BP484TA Fattura ESALEASING N. 1023	24/01/2006	1023	ESALEASING SPA	2006A1179	2006	1

DESCR. CATEGORIA	COD. ESPITE	DESCR. ESPITE	DATA FATTURA	NUM. FATTURA	FORNIT.	PRO. QUOTAZIONE	ACQUIST. FINALE
AUT100005		N. 1 autoveicolo FIAT FIORINO LUPO TG BP485TA Fattura ESALEASING N. 1020	24/01/2006	1020	ESALEASING SPA	2006A1180	2006
AUT100006		N. 1 autoveicolo FIAT DUCATO TG BT268GR Fattura ESALEASING N. 4278	24/03/2006	4278	ESALEASING SPA	2006A1796	2006
AUT100007		Immatricolazioni: autoveicoli Fattura CORINALDESI N. 224 06/02/2006 2006 A1 336	06/02/2006	224	CORINALDESI S.R.L. AUTOSCUDOLE-AGENZIE SRL	2006A1336	2006
AUT100008		TRASF. PROPRIETA' BT268GR Fattura C.A.M. N. 873 20/04/2006 2006 A1 1449	20/04/2006	873	C.A.M. S.A.S. DI MORRESI FAUSTO & C. SAS	2006A11449	2006
AUT100009		N. 1 RIMORCHIO Piacenza TG AC 21164 Fattura BPU ESALEASING N. 44023	11/12/2007	44023	BPU ESALEASING S.p.a.	2007A13921	2007
AUT100010		N. 1 LAVACASSONETTI IVECO CD498ZZ- FD 820 AR Fattura BPU ESALEASING N. 44024 11/12/2007 2007 A1 3922	11/12/2007	44024	BPU ESALEASING S.p.a.	2007A13922	2007
AUT100011		N. 1 AUTOCARRO FIAT IVECO STRALUS TG CR226EV Fattura CENTRO LEASING S.p.A.	06/11/2009	638208	CENTRO LEASING S.p.A.	2009A14603	2009
AUT100012		REVISIONE COMPLETA CAMBIO AUTOMATICO SU AUTOCARRO TG CR226EV FT. NASPETTI SPA N. 106210/29.12.2009 PR. 5094	29/12/2009	106210	NASPETTI Spa	2009A15094	2009
AUT100013		SOSTITUZIONE MOTORE AUSILIARIO ATTREZZATURA MOLINARI MONTATO SU AUTOCARRO TG. BP685TA PARTE FT. PIANGIARELLI E. N. 4332/31.10.09 PR. 45319	31/10/2009	4332	PIANGIARELLI E. s.r.l.	2009A14319	2009
AUT100014		N.1 autoveicolo SEAT IBIZA VAN D. 8P206TF Fattura ESALEASING N. 1012	24/01/2006	1012	ESALEASING SPA	2006A1175	2006
AUT100015		N. 1 COMPATTATORE A CARICAMENTO POSTERIORE SERIE ZENIT 14 MATRICOLA TIMP 02565/16 MONTATO SU EX CD 498ZZ - FD 820AR Fattura TECNOINDUSTRIE MERLO SAP N. 160505 19/05/2016 A1 1421	19/05/2016	160505	TECNOINDUSTRIE MERLO S.p.A.	2016A11421	2016
AUTOV00003		Fiat Panda Cityvan tel. 01437772-AP 501 AV	25/02/1998	188/a	LUCESOLI E MAZZIERI SRL	(vuoto)	1998
AUTOV00004		Fiat Panda Cityvan tel. 10385207-AP 499AV	25/02/1998	187/a	LUCESOLI E MAZZIERI SRL	(vuoto)	1998
AUTOV00005		Fiat Punto 55 S. 5 p. tel. 02605989-TG AP 672 AT	04/02/1998	155/a	LUCESOLI E MAZZIERI SRL	(vuoto)	1998
AUTOV00008		N. 1 NUOVA PANDA NATURAL POWER 1242 C/ACCESSORI TG DH476MG FATT. DIBA N. 503 17/09/2007 2007 A1 2695	17/09/2007	503/02	Di.BA. S.p.a.	2007A12695	2007
AUTOV00009		N. 1 NUOVAPANDA NATURAL POWER 1242 C/ACCESSORI TG DH478MG Fattura 504/02 17/09/2007 2007 A1 2696	17/09/2007	504/02	Di.BA. S.p.a.	2007A12696	2007
AUTOV00010		N. 1 FIAT PANDA NATURAL POWER 1242 TG DM845FB Fattura DIBA SPA N. 369	31/01/2008	369	Di.BA. S.p.a.	2008A1350	2008
AUTOV00011		N. 1 FIAT PANDA NATURAL POWER 1242 TG DM872FB Fattura DIBA SPA N. 370	31/01/2008	370	Di.BA. S.p.a.	2008A1351	2008
AUTOV00012		N. 1 FIAT PANDA DYNAMICA 1.2 FIRE GPL TG DW976NA Fattura GRUPPO DIBA	22/04/2009	163/02	Di.BA. S.p.a.	2009A12027	2009
AUTOV00013		N.1FIAT PANDA 1.2 NATURAL POWER TG DW881HF Fattura FIATAUTO VARL SRL	10/07/2009	213A14/128	FIAT AUTO VARL SRL	2009A12801	2009
AUTOV00001		N. 1 autoveicolo Lancia Lybra tg BP52ITA Fattura ESALEASING N.1019	24/01/2006	1019	ESALEASING SPA	2006A1181	2006
AUTOV00002		n. 1 autoveicolo FIAT PUNTO TG BP684TA Fattura ESALEASING N. 1027	24/01/2006	1027	ESALEASING SPA	2006A1182	2006
AUTOV00003		Immatricolazione autoveicolo in leasing Fattura CORINALDESI N. 224	06/02/2006	224	CORINALDESI S.R.L. AUTOSCUDOLE-AGENZIE SRL	2006A1336	2006
AUTOV00004		N. 1 AUTOVETTURA FIAT CROMA 1.9 MIT 16 V 150CV TG CY848FA Fattura	12/11/2010	11292	MEDIOLASING S.p.A.	2010A13869	2010
AUTOV00005		PASSAGGIO PROPRIETA' CY848FA Fattura ESSEBI CONSULENZE SNC N. 522	02/12/2010	522	ESSEBI CONSULENZE SNC DI SAMPALDES	2010A14160	2010
BREV00001		COMPENSO AVV. CERRETA PER RICERCA SU MARCHIO IGENIO FT. 10/09 DEL 15.10.2009 PR. 4165/09	15/10/2009	10	CERRETA CATERINA - INPAT & LAW	2009A14165	2009

DESCR. CATEGORIA	COD. CESPITE	DESCR. CESPITE	DATA FATTURA	NUM. FATTURA	FORNITORE	PRODOTTO/IVA	ANNO ACQUISTO FINALE
	BREV00002	COMPENSO AVV. CERRETA DOMANDA REGISTRAZIONE MARCHIO IGENIO FT. 11/09 DEL 15.10.2009 PR. 4166/09	15/10/2009	11	CERRETA CATERINA - INPAT & LAW	2009A14166	2009
	BREV00003	COMPENSO AVV. CERRETA DOMANDA BREVETTO UTILITA' FT. 12/09 DEL 15/10/2009 PR. 4167/09	15/10/2009	12	CERRETA CATERINA - INPAT & LAW	2009A14167	2009
	BREV00004	COMPENSO AVV. CERRETA PER DEPOSITO BREVETTO INTERNAZIONALE IGENIO FT. N. 21/09 DEL 23/11/2009 PR. 4710/09	23/11/2009	22	CERRETA CATERINA - INPAT & LAW	2009A14710	2009
	BREV00005	ONORARI PER TRADUZIONE LINGUA INGLESE BREVETTO IGENIO FT. INPAT & LAW AVV. CATERINA CERRETA N. 37/26.02.2010 PR. 495/10	26/02/2010	37	CERRETA CATERINA - INPAT & LAW	2010A1495	2010
	BREV00006	ONORARI PER DEPOSITO INTERNAZIONALE BREVETTO IGENIO FT. INPAT & LAW AVV. CATERINA CERRETA N. 35/26.02.2010 PR. 496/10	26/02/2010	35	CERRETA CATERINA - INPAT & LAW	2010A1496	2010
	BREV00007	ONORARI PER DOMANDA MARCHIO COMUNITARIO IGENIO FT. INPAT & LAW AVV. CATERINA CERRETA N. 33/26.02.2010 PR. 497	26/02/2010	33	CERRETA CATERINA - INPAT & LAW	2010A1497	2010
	BREV00008	COMPENSO DOMANDA DI BREVETTO INTERNAZIONALE DEPOSITATA IL 24/2/10 FT. INPAT and LAW N. 112/30.7.10 PR. 2495	30/07/2010	112	CERRETA CATERINA - INPAT & LAW	2010A12495	2010
	BREV00009	COMPETENZE PER DOMANDA DI BREVETTO INTERNAZIONALE IGENIO FATT. INPAT & LAW N. 128/31.8.10 PR. 2977	31/08/2010	128	CERRETA CATERINA - INPAT & LAW	2010A12977	2010
	BREV00010	COMPETENZE PER DOMANDA DI BREVETTO INTERNAZIONALE IGENIO FATT. INPAT & LAW N. 128/31.8.10 PR. 2977	31/08/2010	130	CERRETA CATERINA - INPAT & LAW	2010A12978	2010
	BREV00011	COMPETENZE PER DOMANDA DI BREVETTO INTERNAZIONALE IGENIO FATT. INPAT & LAW N. 143/30.9.10 PR. 3238	30/09/2010	143	CERRETA CATERINA - INPAT & LAW	2010A13238	2010
	BREV00012	SPESE PER CERTIFICATO REGISTRAZIONE MARCHIO IGENIO FT. INPAT & LAW N.32/28.2.11 PR. 1003	28/02/2011	38	ST. ASS.TO INPAT & LAW CONSULENZA IN P./I/LEGALE CERRETA-DOLCI	2011A11003	2011
	BREV00013	COMPENSO AVV. CERRETA INPATAND LAW RILIEVI MINISTRIALI BREVETTO IGENIO FT. 270/11 PR. 3260/11	28/10/2011	270	ST. ASS.TO INPAT & LAW CONSULENZA IN P./I/LEGALE CERRETA-DOLCI	2011A13260	2011
	BREV00014	COMPENSO AVV. CERRETA INPATAND LAW CONVALIDA BREVETTO EUROPEO BREVETTO IGENIO FT. 287/11 PR. 3580/11	17/11/2011	287	ST. ASS.TO INPAT & LAW CONSULENZA IN P./I/LEGALE CERRETA-DOLCI	2011A13580	2011
	BREV00015	COMPENSO AVV. CERRETA INPATAND LAW CONVALIDA BREVETTO EUROPEO BREVETTO IGENIO FT. 295/11 PR. 3643/11	29/11/2011	295	ST. ASS.TO INPAT & LAW CONSULENZA IN P./I/LEGALE CERRETA-DOLCI	2011A13643	2011
	BREV00016	COMPENSO AVV. CERRETA INPATAND LAW DOMANDA PER MODELLO UTILITA' BREVETTO IGENIO FT. 298/11 PR. 3644/11	29/11/2011	298	ST. ASS.TO INPAT & LAW CONSULENZA IN P./I/LEGALE CERRETA-DOLCI	2011A13644	2011
	BREV00017	DOMANDA BREVETTO MODELLO UTILITA' FT. INPAT & LAW N. 23/30.1.12 PR. 218	30/01/2012	23	ST. ASS.TO INPAT & LAW CONSULENZA IN P./I/LEGALE CERRETA-DOLCI	2012A1218	2012
	BREV00018	DOMANDA BREVETTO MODELLO UTILITA' FT. INPAT & LAW N. 24/30.1.12 PR. 218	30/01/2012	24	ST. ASS.TO INPAT & LAW CONSULENZA IN P./I/LEGALE CERRETA-DOLCI	2012A1219	2012
CICLOMOTORI	CICLO00001	N. 1 MOTOCICLO PIAGGIO LIBERTY C.C.125 TG CP 37000 FT. CASA DELLA MOTO SNC N. 68/26.04.2006	26/04/2006	68	CASA DELLA MOTO s.n.c.	2006A11281	2006
CONCESSIONI, LICENZE IA	CONCE00001	Licenza per autorizzazione trasporto c/terzi	04/06/1996	(vuoto)	ATTO NOTARILE	(vuoto)	1996
	CONCE00002	Licenza per autorizzazione trasporto c/terzi	11/06/1996	215	COMMERCIALE	(vuoto)	1996
	CONCE00003	Licenza per autorizzazione trasporto c/terzi	11/06/1996	1231	DOTT. CASINO MICHELE ARCA ANGELO	(vuoto)	1996
	CONCE00004	Licenza per autorizzazione trasporto c/terzi	20/06/1996	139	DOTT. EMANUELA CORINALDESI	(vuoto)	1996
	CONCE00005	Licenza per autorizzazione trasporto c/terzi	19/07/1996	774	AGENZIA NOVA DI CHICO VITO MICHELE	(vuoto)	1996
	CONCE00006	Licenza per autorizzazione trasporto c/terzi	24/09/1996	2368	CORINALDESI S.R.L. AUTOSCUOLE-AGENZIE SRL	(vuoto)	1996
	CONCE00007	Licenza per autorizzazione trasporto c/terzi	23/07/1997	1725	CORINALDESI S.R.L. AUTOSCUOLE-AGENZIE SRL	(vuoto)	1997
	CONCE00008	Licenza per autorizzazione trasporto c/terzi	23/07/1997	1726	CORINALDESI S.R.L. AUTOSCUOLE-AGENZIE SRL	(vuoto)	1997
	CONCE00009	Licenza per autorizzazione trasporto c/terzi	17/10/1997	1	IMPRESA AUTOTRASPORTI MORICI ITALO	(vuoto)	1997
	CONCE00010	Licenza per autorizzazione trasporto c/terzi	10/12/1997	10	IMPRESA AUTOTRASPORTI MORICI ITALO	(vuoto)	1997
	CONCE00011	Licenza per autorizzazione trasporto c/terzi	09/03/1998	335	CORINALDESI S.R.L. AUTOSCUOLE-AGENZIE SRL	(vuoto)	1997
	CONCE00012	Licenza per autorizzazione trasporto c/terzi	09/03/1998	182/A	CORINALDESI S.R.L. AUTOSCUOLE-AGENZIE SRL	(vuoto)	1997
	CONCE00013	Licenza d'uso base dati Sybase adaptive Server	01/08/2003	217	Omicron Sistemi S.a.s. di P. Bonnanno & C.	(vuoto)	2003
	CONCE00014	Licenza d'uso procedura RES modulo base	01/08/2003	218	Omicron Sistemi S.a.s. di P. Bonnanno & C.	(vuoto)	2003
	CONCE00015	Installazione procedura RES - Fattura 307_21/11/2003_2003 A1_4796	21/11/2003	307	Omicron Sistemi S.a.s. di P. Bonnanno & C.	2003A14796	2003

DESCR. CATEGORIA	COD. DESCRITE	DESCR. DESCRITE	DATA FATTURA	NUM. FATTURA	FORNITORE	PROTOCOLLO NA	ANNO ACQUISTO	QTA
CONCE	000016	Licenza uso monoaziendale multiutente RES parte Fattura OMICROM SISTEMI SAS N. 423 15/03/2012 2012 A1.3027	15/03/2012	423	OMICROM SISTEMI S.a.s. di P. Bonanno & C.	2012A13027	2012	1
CONTENITORI DOGY BOX COSTRUZIONI LEGGERE	DOGY000001	Dogy Box grandi c/gettoniera da f. 500 finitura in marmo + 40 palette	07/01/1998	1	RAFFAELLI A. ALFIERI EREDI S.N.C.	(vuoto)	1998	10
	COLEGO0001	Box per ricovero fusti di olii	19/03/1996	105	GEMINI GIANCARLO	(vuoto)	1996	1
	COLEGO0002	Box per allaccio gas	18/11/1997	37	IMPRESA NICCOLINI ENZO	(vuoto)	1997	3
	COLEGO0003	Box 6,00*2,70 due falde con porta basculante	30/11/1997	744	OFFICINE FALZETTI	(vuoto)	1997	3
	COLEGO0004	Prefabbricato x puliscipiaoggia - Palombina	30/11/1998	1237	GRUPPO GARBAGE SERVICE s.r.l.	(vuoto)	1998	1
	COLEGO0005	Box 6,00*2,70 due falde + 2 finestre vasistas	31/07/1999	502	OFFICINE FALZETTI	(vuoto)	1999	2
	COLEGO0006	Impianto messa a terra baracche in metallo nel piazzale	30/11/1999	216	CESINI ARMANDO IMP. ELETTRICI	(vuoto)	1999	1
	COLEGO0007	Tettoia prefabbricata zincata caldo c/lamiera grecata	31/01/2000	32	CONSULPROGETT srl	(vuoto)	2000	1
	COLEGO0008	Box 6,00*2,70 due falde con porta basculante e finestra	31/10/2000	641	OFFICINE FALZETTI	(vuoto)	2000	1
	COLEGO0009	Realizzazione baracca in ferro presso comune Castelfidardo	15/11/2000	50	EDIL ENNE di Niccolini Massimo e Moreno s.n.c.	(vuoto)	2000	1
	COLEGO0010	Box dim. 5,00*2,70 a due falde	31/12/2000	823	OFFICINE FALZETTI	(vuoto)	2000	1
	COLEGO0011	Box met. Dim. 140 x 900 x 140 colore giallo	17/02/2003	39	CONSULPROGETT srl	(vuoto)	2003	1
	COLEGO0014	N. 1 BOX PREFABBRICATO MT 2,65X2X2 Fattura BIEMME BOX SNC N. 2 31/01/2008 2008 A1.297	31/01/2008	2	BIEMME BOX s.n.c.	2008A1297	2008	1
	COLEGO0015	N.1 MONOBLOCCO USO UFFICIO DIMEN.CM 700 X 240X270 Fattura PREFABBRICATI ELVIO ROCCHETTI N. 75 31/10/2008 2008 A1.3270	31/10/2008	75	PREFABBRICATI ELVIO ROCCHETTI	2008A13270	2008	1
	COLEGO0016	LAVORI DI SISTEMAZIONE box abitativo fattura EDILENNE N. 188 31/10/2008 2008 A1.3266	31/10/2008	188	EDIL ENNE di Niccolini Massimo e Moreno s.n.c.	2008A13266	2008	1
	COLEGO0017	REALIZZAZIONE CONDOTTA ELETTRICA PER BOX ABITATIVO Fattura EDILENNE N. 172 31/10/2008 2008 A1.3269	31/10/2008	172	EDIL ENNE di Niccolini Massimo e Moreno s.n.c.	2008A13269	2008	1
	COLEGO0018	REALIZZAZIONE CONDOTTA ELETTRICA MODULO ABITATIVO Fattura EDILENNE N.172 31/10/2008 2008 A1.3269	31/10/2008	14	PREFABBRICATI ELVIO ROCCHETTI	2009A11292	2009	1
	COLEGO0019	N. 1 monoblocco Prefabbricato uso ufficio x C.A. Chiaravalle Fattura PREFABBRICATI ELVIO ROCCHETTI N. 14 31/03/2009 2009 A1.1292	31/03/2009	14	PREFABBRICATI ELVIO ROCCHETTI	2009A11292	2009	1
	COLEGO0022	N.1 GAZEBO USATO C/O ISOLA ECOLOGICA FABRIANO CON RETE OMBREGGIANTE PARTE Fattura AMBITER SRL N. 02 20/12/2010 2010 A1.4083	20/12/2010	02	AMBITER s.r.l. Società Consortile	2010A14083	2010	1
	COLEGO0023	N. 1 PREFABBRICATO USATO ISOLA ECOLOGICA FABRIANO PARTE Ft. 02 AMBITER SRL N. 20/12/2010 2010 A1.4083	20/12/2010	02	AMBITER s.r.l. Società Consortile	2010A14083	2010	1
	COLEGO0024	N. 1 MONOBLOCCO COIBENTATO USO SPOGLIATOIO E UFFICIO Fattura PREFABBRICATI ELVIO ROCCHETTI N. 2 31/01/2011 2011 A1.152	31/01/2011	2	PREFABBRICATI ELVIO ROCCHETTI	2011A1152	2011	1
	COLEGO0025	N. 1 MONOBLOCCO COIBENTATO USO UFFICIO Fattura PREFABBRICATI ELVIO ROCCHETTI N. 3 31/01/2011 2011 A1.153	31/01/2011	3	PREFABBRICATI ELVIO ROCCHETTI	2011A1153	2011	1
	COLEGO0026	N. 1 bagno chimico PREFABBRICATO FATT. PREFABBRICATI ELVIO ROCCHETTI N. Fattura 7 31/05/2013 2013 A1.1717	31/05/2013	7	PREFABBRICATI ELVIO ROCCHETTI	2013A11717	2013	1
	COLEGO0027	N. 1 CABINA COIBENTATA CON STRUTTURA ZINCATATA E PANNELLI CM 200X150X210 Fattura PREFABBRICATI ELIO ROCCHETTI N. 1 31/01/2015 2015 A1.365	31/01/2015	1	PREFABBRICATI ELVIO ROCCHETTI	2015A1365	2015	1
FABBRICATI I.A.	FABBR00120	FABBRICATI POST RIVALUTAZIONE	01/01/1970	999999	(vuoto)	2009999999	2009	111
	FABBR00121	REALIZZAZIONE NUOVO INGRESSO CENTRAMBIENTE SEDE Fattura EDIL ENNE N. 102 12/07/2010 2010 A1.2645	12/07/2010	102	EDIL ENNE di Niccolini Massimo e Moreno s.n.c.	2010A12645	2010	1
	FABBR00122	REALIZZAZIONE IMPIANTO ELETTRICO NUOVI UFFICI DIREZIONALI P. Fattura MANCINELLI M. N. 243 04/08/2010 2010 A1.2719	04/08/2010	243	MANCINELLI MAURO	2010A12719	2010	1
	FABBR00123	Lavori vari per realizzazione nuovi uffici sede Fattura EDILENNE N. 4 10/01/2011 2011 A1.243	10/01/2011	4	EDIL ENNE di Niccolini Massimo e Moreno s.n.c.	2011A1243	2011	1
	FABBR00124	LAVORI VARI PER REALIZZAZIONE NUOVI UFFICI Fattura EDILENNE N. 6 10/01/2011 2011 A1.244	10/01/2011	6	EDIL ENNE di Niccolini Massimo e Moreno s.n.c.	2011A1244	2011	1
	FABBR00125	Manutenzione impianto docce sede Fattura EDILENNE N. 181 28/10/2011 2011 A1.3360	28/10/2011	181	EDIL ENNE di Niccolini Massimo e Moreno s.n.c.	2011A13360	2011	1

DESCR. CATEGORIA	COD. ESPITE	DESCR. ESPITE	DATA FATTURA	NUM. FATTURA	FORNITORE	PROTOCOLLO IVA	ANNO ACQUISTO FINALE	QTA
	FABBR00126	REALIZZAZIONE RINGHIERE E SCORRIMANO Fattura EDILENNE N. 95	30/04/2012	95	EDILENNE di Niccolini Massimo e Moreno s.n.c.	2012A11332	2012	1
	FABBR00127	30/04/2012 A1.1332 REALIZZAZIONE IMPIANTO DI CONDIZIONAMENTO Fattura SPLIT SRL N. 131	30/04/2014	131	S.P.I.L.T. SRL	2014A11679	2014	1
	FABBR00128	DIREZIONE LAVORI IMPIANTO CONDIZIONAMENTO SEDE Fattura	20/06/2014	19	GIAMMARCHI Dott.Ing.Gabriele	2014A11981	2014	1
	FABBR00129	ING.GIAMMARCHI N. 19 20/06/2014 A1.1981 REALIZZAZIONE OPERE DI SEPARAZIONE DELLA FOGNATURA MISTA E TRATTAMENTO ACQUE DI PRIMA PIOGGIA Fattura MONTEDIL SRL N. 46	28/08/2014	46	MONTEDIL SRL	2014A12816	2014	1
	FABBR00130	28/08/2014 A1.2816 COMPENSO COORDINATORE SICUREZZA PROGETTAZIONE E ESECUZIONE OPERE DI SEPARAZIONE FOGNATURA MISTA Ft ING. ROSSETTI MATTEO N. 9-16/07/2014	16/07/2014	19	ROSSETTI MATTEO	2014A12536	2014	1
	FABBR00131	2014 A1.2536 OPERE DI BONIFICA COPERTURA IN CEMENTO AMIANTO, CAPANNONE AUTORIZZATA ED OFFICINA Fattura FERBAT SRL N.193 19/11/2015 A1	19/11/2015	193	FERBAT S.R.L. UNIPERSONALE	2015A13793	2015	1
	FABBR00132	3793 PROGETTAZIONE E COORDINAMENTO SICUREZZA OPERE BONIFICA CEMENTO AMIANTO CAPANNONE AUTORIZZATA ED OFFICINA FT. MOSCA LUIGI N.	19/03/2015	5	MOSCA ING. LUCA	2015A1625	2015	1
	FABBR00133	5/19.3.2015 PR. A1.625-A1.14/16 Trattenuta garanzia OPERE BONIFICA COPERTURA CEMENTO AMIANTO CAPANNONE AUTORIZZATA Fattura FERBAT SRL N. 31 25/02/2016 A1	25/02/2016	31	FERBAT S.R.L. UNIPERSONALE	2016A1507	2016	1
	FABPA00003	507 Opere murarie ed impiantistiche sist. interna avanzo U. T.	12/12/1997	119	A.S.G. S.r.l. unipersonale	(vuoto)	1997	1
	FABRI00007	Lavori scarico fognario piazzola FABRIANO Fattura EDILENNE N. 43 28/02/2009	28/02/2009	43	EDILENNE di Niccolini Massimo e Moreno s.n.c.	2009A1517	2009	1
	FABRI00008	2009 A1.517 SISTEMAZIONE IMPIANTO REGIMENTAZIONE ACQUE V.BACHELET FABRIANO Fattura EDILENNE N. 258 31/12/2009 A1 5016	31/12/2009	258	EDILENNE di Niccolini Massimo e Moreno s.n.c.	2009A15016	2009	1
	FABRI00010	LAVORI DI MANUTENZIONE PIAZZALE CONVOGLIAMENTO ACQUE V.BACHELET FABRIANO FATT. EDILENNE N.132/28.07.2011 PR. 2317	28/07/2011	132	EDILENNE di Niccolini Massimo e Moreno s.n.c.	2011A12317	2011	1
	FABRI00012	REALIZZAZIONE IMPIANTO TVCC PRESSO CENTRO RACCOLTA FABRIANO Fattura BALLELLI N. 72 16/04/2012 A1.1149	16/04/2012	72	BALLELLI SRL	2012A11149	2012	1
	CENT200001	Pred. document. necessaria per adeguamento immobile Centrambiente	02/01/1997	11	DOTT. ANTONIO CARTARO	(vuoto)	1998	1
	CENT200002	Prog. per certificato prevenzione incendi imm.le Via della Montagnola	22/09/1997	661	GECO SRL	(vuoto)	1998	1
	CENT200003	Progetto sistemazione uffici CentrAmbiente - acconto	16/02/1998	137	GECO SRL	(vuoto)	1998	1
	CENT200004	Lavori di sistemazione locale CentrAmbiente - 1° stralcio	22/05/1998	25	IMPRESA EDILE RAMAZZOTTI & C. SNC	(vuoto)	1998	1
	CENT200005	Telone plastificato, sagomato + accessori per locale CentrAmbiente	28/05/1998	100	ALVISE LITARGINI	(vuoto)	1998	1
	CENT200006	Progetto sistemazione uffici CentrAmbiente - saldo	24/06/1998	491	GECO SRL	(vuoto)	1998	1
	CENT200007	Lavori di sistemazione locale CentrAmbiente - 1° stralcio	07/07/1998	37	IMPRESA EDILE RAMAZZOTTI & C. SNC	(vuoto)	1998	1
	CENT200008	Lavori a CentrAmbiente	07/07/1998	38	IMPRESA EDILE RAMAZZOTTI & C. SNC	(vuoto)	1998	1
	CENT200009	Lavori di sistemazione locale CentrAmbiente - 1° stralcio	29/07/1998	41	IMPRESA EDILE RAMAZZOTTI & C. SNC	(vuoto)	1998	1
	CENT200010	Imp. illuminazione p.le CentrAmbiente	26/02/1999	17	CAGI S.N.C. di Cirilli & C.	(vuoto)	1999	1
	CENT200011	Certificato prevenzione incendi	31/03/1999	68	Fondo Ecomale	(vuoto)	1999	1
	CENT200012	Sistemazione carico sfalci	31/09/1999	18	IMPRESA NICCOLINI ENZO	(vuoto)	1999	1
	CENT200013	N. 1 VASCA INTERRATA RACCOGLI ACQUE (Separatore statico) castelfidardo ft. EDILIMPIANTI SRL N. 861 19/11/2009 A1.4601	19/11/2009	861	EDIL IMPIANTI di Campitelli P. & C. snc	2009A14601	2009	1
	CENT200014	LAVORI DI ADEGUAMENTO CENTRO AMBIENTE Castelfidardo Fattura 254	30/11/2009	254	EDILENNE di Niccolini Massimo e Moreno s.n.c.	2009A14688	2009	1
	CHIA00001	30/11/2009 A1.4688 Realizzazione cancello/recinzione Ft.EDILENNE N. 40 30/04/2005 2005 A1.1068	30/04/2005	40	EDILENNE di Niccolini Massimo e Moreno s.n.c.	2005A11068	2005	1
	CHIA00002	Asfaltatura centroambiente CHIARAVALLE Ft.EDILENNE n.39 30/04/2005 2005 A1.1069	30/04/2005	39	EDILENNE di Niccolini Massimo e Moreno s.n.c.	2005A11069	2005	1
	CHIA00003	Gazebo in c.a. Centroambiente CHIARAVALLE Ft.EDILENNE N. 38 30/04/2005 2005 A1.1070	30/04/2005	38	EDILENNE di Niccolini Massimo e Moreno s.n.c.	2005A11070	2005	1

DESCR. CATEGORIA	COD. CESPITE	DESCR. CESPITE	DATA FATTURA	NUM. FATTURA	FORNITORE	PROTOCOLLO IVA	ANNO ACQUISTO FINALE	QTA
	CHIA00004	REALIZZAZIONE CONDOTTE C/O CENTRAMBIENTE CHIARAVALLE FT. EDILENNE N. 29/31.3.05 PR. 740	31/03/2005	29	EDIL ENNE di Niccolini Massimo e Moreno s.n.c.	2005A1740	2005	1
	CHIA00005	RECINZIONE CENTRAMBIENTE CHIARAVALLE FT. EDILENNE N. 28/31.3.05 PR. 74	31/03/2005	28	EDILENNE	2005A174	2005	1
	CHIA00006	LAVORI DI SISTEMAZIONE E CONVOGLIAMENTO ACQUE RFLUE SU PIATTAFORMA Fattura EDILENNE N. 106_30/09/2005 2005 A1 2667	30/09/2005	106	EDIL ENNE di Niccolini Massimo e Moreno s.n.c.	2005A12667	2005	1
	CHIA00007	LAVORI ALLARGAMENTO CENTRAMBIENTE CHIARAVALLE (SOLETTA IN C.A.- POSA IN OPERA RETE+ RECINZIONE) Fattura EDILENNE N. 107_30/09/2005 2005 A1 2668	30/09/2005	107	EDIL ENNE di Niccolini Massimo e Moreno s.n.c.	2005A12668	2005	1
	CHIA00008	IMPERMEABILIZZAZIONE PAVIMENTO GAZEBO CENTRAMB. CHIARAVALLE FT. EDILENNE N. 57_31/05/2005 2005 A1 1318	31/05/2005	57	EDIL ENNE di Niccolini Massimo e Moreno s.n.c.	2005A11318	2005	1
	CHIA00009	LAVORI DI SISTEMAZIONE A COMPLETAMENTO CENTRAMBIENTE FT. EDILENNE N. 58/31.5.05 PR. 1317/05	31/05/2005	58	EDIL ENNE di Niccolini Massimo e Moreno s.n.c.	2005A11317	2005	1
	CHIA00010	FORNIT. RETE + OMBREGGIANTE+CORDOLI IN C.A. COMUNE CHIARAVALLE FT. EDILENNE N. 56/31/5/05 PR. 1319/05	31/05/2005	56	EDIL ENNE di Niccolini Massimo e Moreno s.n.c.	2005A11319	2005	1
	CHIA00011	SEGNALETICA STRADALE PRESSO NUOVO CENTRAMBIENTE FT. EDILENNE N. 55/31.5.05 PR. 1320/05	31/05/2005	55	EDIL ENNE di Niccolini Massimo e Moreno s.n.c.	2005A11320	2005	1
	CHIA00013	Costruzione nuovo impianto pesatura Chiaravalle Fattura EDILENNE N. 14_06/02/2006 2006 A1 362	06/02/2006	14	EDIL ENNE di Niccolini Massimo e Moreno s.n.c.	2006A1362	2006	1
	CHIA00014	Impianto fognatura x adeguamento normativi Fattura EDIL IMPIANTI SNC N. 735_09/08/2006 2006 A1 2504	09/08/2006	735	EDIL IMPIANTI di Campidelli P. & C. snc	2006A12504	2006	1
	CHIA00015	Risanamento piazzale Centrambiente Chiaravalle Fattura EDILENNE N. 8_31/01/2007 2007 A1 226	31/01/2007	8	EDIL ENNE di Niccolini Massimo e Moreno s.n.c.	2007A1226	2007	1
	CHIA00016	Lavoro completamento Centroambiente Chiaravalle Fattura EDILENNE N. 15_28/02/2007 2007 A1 470	28/02/2007	15	EDIL ENNE di Niccolini Massimo e Moreno s.n.c.	2007A1470	2007	1
	CHIA00017	REALIZZAZIONE NUOVA CONDOTTA FOGNARIA CENTRAMBIENTE CHIARAVALLE FT. EDILENNE N. 146/29.12.06 PR. 3872/06	29/12/1906	146	EDIL ENNE	2006A13872	2007	1
IMPIANTI	IMPIA00002	Impianto di Pesatura con relativa attr. elettrica	17/03/1997	195	COMUNE DI ANCONA-TESORERIA COMUNALE	(vuoto)	1993	1
	IMPIA00004	Costruzione casotti e pozzetti per attacchi acqua spazzatrici	23/05/1998	25	IMPRESA NICCOLINI ENZO	(vuoto)	1998	2
	IMPIA00005	Ampliamento deposito carburanti 1° S.a.l.	22/07/1998	1122	SEGIAL SRL	(vuoto)	1998	1
	IMPIA00006	Richiesta parere VVFF impianto distribuzione carburanti	29/07/1998	119	F.E.	(vuoto)	1998	1
	IMPIA00007	Certificato Prevenzione Incendi Dist. Carburante	02/03/1999	44	F.E.	(vuoto)	1999	1
	IMPIA00008	Integrazione rilascio C.I.P. Dist. Carburante	19/03/1999	61	F.E.	(vuoto)	1999	1
	IMPIA00009	Collaudo distributore carburante	15/04/1999	77	F.E.	(vuoto)	1999	1
	IMPIA00010	Direzione lavori Impianto Distribuzione carburante	24/05/1999	21	ST. D'INGEGNERIA DR. ING. POLITI GIUSEPPE	(vuoto)	1999	1
	IMPIA00011	Valutazione rischio benzene Distributore carburante	31/05/1999	42	S.I.L.TECO s.r.l.	(vuoto)	1999	1
	IMPIA00012	Quadro elettrico per la ricarica per apparecchi portatili	16/06/1999	113	CESINI ARMANDO IMP. ELETTRICI	(vuoto)	1999	1
	IMPIA00013	Lavori di ampliamento dep. Carburante	29/10/1999	1440	SEGIAL SRL	(vuoto)	1999	1
	IMPIA00014	Automazione cancello d'ingresso	30/11/1999	213	CESINI ARMANDO IMP. ELETTRICI	(vuoto)	1999	1
	IMPIA00016	Automazione impianto carburanti	27/12/1999	12848	SEGIAL SRL	(vuoto)	1999	1
	IMPIA00017	Messa a norma dell'impianto carburanti	27/12/1999	12848	SEGIAL SRL	(vuoto)	1999	1
	IMPIA00015	Svincolo cauzioni a garanzia lavori ampliament. dep.carburanti	27/12/1999	1811	SEGIAL SRL	(vuoto)	1999	1
	IMPIA00018	Rete Hardware aziendale completa	31/03/2000	3645	Getronics Solutions Italia S.p.A.	(vuoto)	1999	1
	IMPIA00019	Cabling services OA punto rete dati UTP box Front Office	28/11/2000	1812	Getronics Solutions Italia S.p.A.	(vuoto)	2000	1
	IMPIA00020	Impianto carica batteria mezzi elettrici	14/06/2001	61	CESINI ARMANDO IMP. ELETTRICI	(vuoto)	2001	1
	IMPIA00021	Impianto elettrico con blindosbarra	25/07/2001	51	CESINI ARMANDO IMP. ELETTRICI	(vuoto)	2001	1
	IMPIA00025	Impianto elettrico ex bar + imp. Telefonico	26/02/2002	10	CESINI ARMANDO IMP. ELETTRICI	(vuoto)	2002	1
	IMPIA00023	Condotta interrata cavi elettrici nuovo depuratore	28/02/2002	17	EDIL ENNE di Niccolini Massimo e Moreno s.n.c.	(vuoto)	2002	1
	IMPIA00026	Platea con muri perimetrali per carico/ scarico vetri	28/02/2002	18	EDIL ENNE di Niccolini Massimo e Moreno s.n.c.	(vuoto)	2002	1



DESCR. CATEGORIA	COD. CESPITE	DESCR. CESPITE	DATA FATTURA	NUM. FATTURA	FORNITORE	PROTOCOLLO IVA	ANNO ACQUISTO	CITA' FISCALE
	IMPIA00024	Opera sistemazione zona carico spazzatrici	28/02/2002	19	EDIL ENNE di Niccolini Massimo e Moreno s.n.c.	(vuoto)	2002	1
	IMPIA00022	Forn. E posa in opera cavo, tubo e coppie di rete	29/03/2002	771	Elettrica maceratese DI FRANCHI & C. S.R.L.	(vuoto)	2002	1
	IMPIA00028	Rifacimento quadro elettrico gen distrib. Carb.	30/04/2002	41	CESINI ARMANDO IMP. ELETTRICI	(vuoto)	2002	1
	IMPIA00027	Fornit. E posa n. 2 pozzetti di terra per imp. Depur.	30/04/2002	42	CESINI ARMANDO IMP. ELETTRICI	(vuoto)	2002	1
	IMPIA00030	Impianto depuraz. Lavaggio automezzi	02/05/2002	266	MOSAICO TECNOLOGIE AMBIENTE E INDUSTRIE s.r.l.	(vuoto)	2002	1
	IMPIA00029	Punto presa piazzale lato depuratore	13/05/2002	57	CESINI ARMANDO IMP. ELETTRICI	(vuoto)	2002	1
	IMPIA00032	Lavori elettrici su magazzino	28/05/2002	51	AUSILI CLAUDIO INSTALLAZIONI ELETTRICHE	(vuoto)	2002	1
	IMPIA00033	Cond. Argo Split P. Calor hp 45w	31/05/2002	2273	CARLO CAGNONI S.p.A.	(vuoto)	2002	1
	IMPIA00035	"Impianto elettrico ufficio locali " "ENVIAM"	28/06/2002	74	CESINI ARMANDO IMP. ELETTRICI	(vuoto)	2002	1
	IMPIA00036	Impianto di condizionamento palazzina uffici	28/06/2002	95	SIMEA DI RAUL PUCCI & C. s.n.c.	(vuoto)	2002	1
	IMPIA00037	Integrazione condizionatore pal.uffici	28/08/2002	130	SIMEA DI RAUL PUCCI & C. s.n.c.	(vuoto)	2002	1
	IMPIA00038	Condizionatore Argo Split	31/08/2002	3463	CARLO CAGNONI S.p.A.	(vuoto)	2002	1
	IMPIA00040	Sbarra ingresso principale	30/09/2002	117	CESINI ARMANDO IMP. ELETTRICI	(vuoto)	2002	1
	IMPIA00039	Impianto elettrico illuminaz. Di emergenza	30/09/2002	1870	CESINI ARMANDO IMP. ELETTRICI	(vuoto)	2002	1
	IMPIA00042	Impianto depuraz. Lavaggio automezzi	09/10/2002	668	MOSAICO TECNOLOGIE AMBIENTE E INDUSTRIE s.r.l.	(vuoto)	2002	1
	IMPIA00041	Centralino telefonico	18/11/2002	923	INNOTEK s.r.l.	(vuoto)	2002	1
	IMPIA00043	Impianto linea antincendio per Centrambiente	10/03/2003	20	EDIL ENNE di Niccolini Massimo e Moreno s.n.c.	(vuoto)	2003	1
	IMPIA00044	Impianto canalizzazione in PVC per imp. Telefonico	21/03/2003	23	CESINI ARMANDO IMP. ELETTRICI	(vuoto)	2003	1
	IMPIA00046	Impianto elettrico Nuovo Centrambiente	21/03/2003	25	CESINI ARMANDO IMP. ELETTRICI	(vuoto)	2003	1
	IMPIA00045	Integrazione Impianto elettrico Centrambiente	21/03/2003	26	CESINI ARMANDO IMP. ELETTRICI	(vuoto)	2003	1
	IMPIA00048	Condotta elettrica per nuovi uffici	31/05/2003	38	EDIL ENNE di Niccolini Massimo e Moreno s.n.c.	(vuoto)	2003	1
	IMPIA00049	Rete cablaggio impianti nuovi uffici	01/07/2003	570	INNOTEK s.r.l.	(vuoto)	2003	1
	IMPIA00050	Lavori elettrici su nuovi uffici	19/08/2003	80	CESINI ARMANDO IMP. ELETTRICI	(vuoto)	2003	1
	IMPIA00051	Lavori elettrici su nuovi uffici	30/08/2003	83	CESINI ARMANDO IMP. ELETTRICI	(vuoto)	2003	1
	IMPIA00053	Ampliamento a 160 interni e scheda x 32 att.	28/10/2003	814	INNOTEK s.r.l.	(vuoto)	2003	1
	IMPIA00052	Impianto elettrico per lampade di emergenza	31/10/2003	90	CESINI ARMANDO IMP. ELETTRICI	(vuoto)	2003	1
	IMPIA00054	FORNIT. IMPIANTO TV C.C. Fattura 313_10/12/2003 2003 A1 4912	10/12/2003	313	VALTER POLENATA	2003A14912	2003	1
	IMPIA00056	IMPIANTO ELETTRICO PRESE C/O OFFICINA VIA BACHELET FABRIANO (FT. NUOVA CIEM N. 88/31.5.04-PR. 2332)	31/05/2004	88	NUOVA CIEM S.n.c. di Falsetti Palazzi e Poeta	2004A12332	2004	1
	IMPIA00057	IMPIANTO ELETTRICO E TELEFONICO DI RETE C/O SALA SERVER FT. CESINI N. 30N/9.9.04 PR. 3913	09/09/2004	30/N	CESINI ARMANDO IMP. ELETTRICI	2004A13913	2004	1
	IMPIA00058	N. 2 CONTENITORI DISTRIBUTORE GASOLIO MOBILE CON COLONNINA FT. LU-MAR N. 3/21.01.05 PR. 125/05	21/01/2005	03	LU-MAR di Marchini Luigi	2005A125	2005	2
	IMPIA00059	N. 1 IMPIANTO RISCALDAMENTO/ACQUA CALDA PER OFFICINA FT. CLIMA SISTEM SRL N. 34/08/03/2007 PR. 836/07	08/03/2007	34	CLIMA SISTEM S.r.l.	2007A1836	2007	1
	IMPIA00060	ACQUISTO GRU COLONNA CCT KG 125 PER IMPIANTO ELETTRICO SEDE (MESSA SICUREZZA LAVAGGIO MEZZI) FT. RE-GA ATTREZZATURE SRL N. 409/01 DEL 31/07/07 PR. 2142	31/07/2007	409	RE-GA. ATTREZZATURE s.r.l.	2007A12142	2007	1
	IMPIA00062	N. 1 IMPIANTO DI DISTRIBUZIONE GASOLIO USATO CON COLONNINA MULTITUENTE CON ACCESSORI PARTE FT. AMBITER SRL N. 02/20.12.10 PR. 4083	20/12/2010	02	AMBITER s.r.l. Società Consortile	2010A14083	2010	1
	IMPIA00063	MANUTENZIONE STRAORDINARIA IMPIANTO DISTRIBUZIONE CARBURANTI FATT. MECCANICA DISTRIBUTORI N. 228/17.5.12 PR. 1520	17/05/2012	228	MECCANICA DISTRIBUTORI S.r.l.	2012A11520	2012	1
MACCHINE ELETTR/ELETRON.	MACEL00294	Stampante Epson laser EPL 5800 s.n: C9Y2021295	(vuoto)	(vuoto)	(vuoto)	(vuoto)	2001	1
	MACEL00255	Canon telefax matr. VEE24370 + toner	31/01/2001	142	MCS - tecnoservice S.r.l.	(vuoto)	2001	1
	MACEL00257	Calc. Texas TI E2006 Euro	21/03/2001	411	Balicchia srl	(vuoto)	2001	1
	MACEL00258	Siemens Scenic eD815 933.128.Hd30.cd.W98.Audio x Ragioneria	28/03/2001	425	Balicchia srl	(vuoto)	2001	1

DESCR. CATEGORIA	COD. CESPITE	DESCR. CESPITE	DATA FATTURA	NUM. FATTURA	FORNITORE	PROTOCOLLO IVA	ANNO ACQUIST FINALE	QTA
	MACEL00260	Siemens Scenic T815 933,128, Hd., cd, W98, Audio x Uff. Tecnico	28/03/2001	425	Balicchia srl	(vuoto)	2001	1
	MACEL00262	Siemens Scenic T815 933,128, Hd., cd, W98, Audio x Presidenza	28/03/2001	425	Balicchia srl	(vuoto)	2001	1
	MACEL00265	DVD Hitachi model GD-5000 x PC Segreteria	28/03/2001	426	Balicchia srl	(vuoto)	2001	1
	MACEL00266	Telefono cordless Phillips TD-5100 Aloris	30/03/2001	1170	CARLO CAGNONI S.p.A.	(vuoto)	2001	1
	MACEL00267	PC/MCIA Rete Hamlet ethernet 10/100 mbt	19/04/2001	1034	CD OFFICE SRL	(vuoto)	200*	1
	MACEL00271	"Monitor NOKIA 17" S/N 223004805868"	30/04/2001	82	COMPUTER DORICA S.r.l.	(vuoto)	2001	1
	MACEL00272	Stamp. EPSON EPL 5800L	02/05/2001	587	Balicchia srl	(vuoto)	2001	1
	MACEL00273	Siemens Scenic T815 99,64, n.20, cd, W98, AU +64mb ram x Resp.Amm.vo	07/05/2001	602	Balicchia srl	(vuoto)	2001	1
	MACEL00274	Orologio di controllo scheda MEMOR 3815/3/RT - per Castelfidardo	22/05/2001	281	GITRE s.n.c.	(vuoto)	2001	1
	MACEL00276	MEMORIA 64 MB RAM X IBM 300 GL	11/06/2001	114	COMPUTER DORICA S.r.l.	(vuoto)	2001	1
	MACEL00277	Disco fisso FUJITSU 20 GB 7200 rpm	11/06/2001	114	COMPUTER DORICA S.r.l.	(vuoto)	2001	1
	MACEL00278	Siemens Scenic eD815 933, 64, H20, CD, W98, Au x Ufficio Segreteria (Simoncini)	04/07/2001	825	Balicchia srl	(vuoto)	2001	1
	MACEL00279	Siemens Scenic T810e 1Ghz, 128, H20, CD, W98/ME	17/07/2001	867	Balicchia srl	(vuoto)	2001	1
	MACEL00280	Stampante Epson EPL 5800	17/07/2001	867	Balicchia srl	(vuoto)	2001	1
	MACEL00282	Calcolatrice Olivetti logoss 582	24/09/2001	26	Balicchia srl	(vuoto)	2001	1
	MACEL00285	Stampante Epson epi 5800L	30/10/2001	114	Balicchia srl	(vuoto)	2001	1
	MACEL00287	sirio 187 bianco	26/11/2001	10310	TELECOM ITALIA MOBILE S.p.A. - Sede di Torino -	(vuoto)	2001	3
	MACEL00288	totem voice	26/11/2001	10310	TELECOM ITALIA MOBILE S.p.A. - Sede di Torino -	(vuoto)	2001	1
	MACEL00290	Estensione garanzia a 3 anni note book acer (Montanari)	27/11/2001	3214	CD OFFICE SRL	(vuoto)	2001	1
	MACEL00292	Router 3 com 812 office connect	30/11/2001	3286	CD OFFICE SRL	(vuoto)	2001	1
	MACEL00293	Nokia radiotelefono gsm d/b wap	13/12/2001	3351	(vuoto)	(vuoto)	2001	1
	MACEL00295	Nokia 8850 + Motorola accoppi GPRS A008	08/01/2002	1021	VODAFONE OMNITEL N.V.	(vuoto)	2002	1
	MACEL00296	N. 5 Calc. Olivetti Logoss 582 + N. 1 Oki fax 4500	01/02/2002	66	Balicchia srl	(vuoto)	2002	5
	MACEL00299	Stamp. Epson + PC Fujitsu + Video LG 17" + Stamp. Epson Laser EPL 5800	01/02/2002	82	COMPUTER FIRM S.r.l.	(vuoto)	2002	11
	MACEL00300	PC IBM Netvista A21 CEL 1GHZ Model Type 6341.3 CG + Scanjet HP 5470	25/03/2002	70	COMPUTER DORICA S.r.l.	(vuoto)	2002	3
	MACEL00301	Posto Operatore automatico voice On 4 canali	15/04/2002	844	Elettrica maceratese DI FRANCHI & C. S.R.L.	(vuoto)	2002	1
	MACEL00303	PC IBM M41 Desktop P4 + Monitor LG 17" + Masterizz. Interno	29/04/2002	111	COMPUTER DORICA S.r.l.	(vuoto)	2002	3
	MACEL00304	Nokia Gsm dual band gprs	14/05/2002	1407	3EFPE S.r.l.	(vuoto)	200*	2
	MACEL00305	Computer Netvista A21 Top seller mod. 6341 - 75G + Monitor LG 17" CRT	15/05/2002	125	COMPUTER DORICA S.r.l.	(vuoto)	2002	3
	MACEL00306	Notebook ACER aspire 1400 LC	07/06/2002	1663	CD OFFICE SRL	(vuoto)	2002	1
	MACEL00309	Fotocopiatrice Infotec 4182 completa di mobiletto	17/06/2002	662	MCS - tecnoservice S.r.l.	(vuoto)	2002	1
	MACEL00314	Ampliamento connessione rete	18/09/2002	271061312	Getronics Solutions Italia S.p.A.	(vuoto)	2002	1
	MACEL00315	PC Winner Performance P4 2,4 GHZ, HD 60GB, Ram 512 + Monitor LG + Lettore DVD +	19/02/2003	29	COMPUTER DORICA S.r.l.	(vuoto)	2003	1
	MACEL00316	PC Winner Performance Celeron 2GHZ, HD 40GB, RAM 256MB	19/02/2003	29	COMPUTER DORICA S.r.l.	(vuoto)	2003	1
	MACEL00317	HP Jetdirect 615N	22/04/2003	682	COMPUTER & MAINTENANCE S.r.l.	(vuoto)	2003	1
	MACEL00319	Plotter HP DesignJet 500 - AQ	22/04/2003	682	COMPUTER & MAINTENANCE S.r.l.	(vuoto)	2003	1
	MACEL00321	PC Winner Image 3D	28/04/2003	102	COMPUTER DORICA S.r.l.	(vuoto)	2003	1
	MACEL00320	Videoproiettore Epson EMP - 53 + Schermo Video a Motore	07/05/2003	82	ELAND INFORMATICA srl	(vuoto)	2003	1
	MACEL00322	Option Globetrotter PC Card	14/05/2003	397	VODAFONE OMNITEL N.V.	(vuoto)	2003	1
	MACEL00323	PC Winner Studio Celeron 2 GHz + Monitor CRT LG	18/08/2003	211	COMPUTER DORICA S.r.l.	(vuoto)	2003	2
	MACEL00324	PC Satelli. 2450-401 P4 40GB 512MB DVD/CD	03/09/2003	1052	Balicchia srl	(vuoto)	2003	1
	MACEL00325	"PC IBM Thinkcentre M50 P4 2,53 GHZ 256MB / 40 GB cd/ETH WX Pro + Monitor LG 17" mini	27/10/2003	256	COMPUTER DORICA S.r.l.	(vuoto)	2003	1
	MACEL00326	"PC IBM Thinkcentre M50 P4 2,53 GHZ 256MB / 40 GB cd/ETH WX Pro + Monitor LG 17" mini	29/10/2003	262	COMPUTER DORICA S.r.l.	(vuoto)	2003	1
	MACEL00327	Rilevatori presenza + modem + installazione	12/11/2003	555	GITRE s.n.c.	(vuoto)	2003	1
	MACEL00329	ACQ. FOTOCOP. MINOLTA Fattura 2620 12/12/2003 2003 A1 4868	12/12/2003	2620	COPYRAMA s.r.l.	(vuoto)	2003	1
	MACEL00327	IMPIANTO VIDEOCONF. FT. 1984 31/12/2003 2003 A1 5027	31/12/2003	1984	SPAK S.p.A.	(vuoto)	2003	1

DESCR. CATEGORIA	COD. CESPITE	DESCR. CESPITE	DATA FATTURA	NUM. FATTURA	FORNITORE	PROTOCOLLO IVA	ANNO ACQUISTO	ITVA FINALE
	MACEL00331	N. 1 FOTOCOPIATRICE MINOLTA EP2030 FT. JCOPY N. 35-22/1/2004 PR. 325	31/01/2004	35	COPYRAMA s.r.l.	2004A1325	2004	1
	MACEL00330	N. 1 FOTOCOPIAFICIO 200 COMPLETA DI MOBILX FAB. FT. JCOPY FT. 255 26/03/2004 2004 A1 1631	26/03/2004	255	JCOPY s.r.l.	2004A11631	2004	1
	MACEL00340	N. 4 MONITOR 17" LCDVISIONMAGIC L171 FT. CD OFFICE SRL N. 2679/17.06.04 PR. 3024	17/06/2004	2679	CD OFFICE SRL	2004A13024	2004	3
	MACEL00333	N. 1 CLIMATIZZATORE RHOSS AIRHOS FLY 18(IPER STANZA SERVER) FT. MANCINELLI M. N. 173_02/07/2004 PR. 3047	02/07/2004	173	MANCINELLI MAURO	2004A13047	2004	1
	MACEL00335	N. 1 condizion rhoss 9000 per stanza server/parte ft. MANCINELLI M. N. 218- 23/07/2004 PR.3046	23/07/2004	218	MANCINELLI MAURO	2004A13046	2004	1
	MACEL00334	N. 2 P.C. IBM TWM50 P4, COMPLETI DI CD ROOM-FT. COMPUTER FIRM N.V01/395-30/07/2004 PR.3493	30/07/2004	V01/395	COMPUTER FIRM S.r.l.	2004A13493	2004	2
	MACEL00336	SCAMBIATORE DI CALORE CAT FT. 4000614 30/09/2004 PR. 4159	30/09/2004	4000614	C.A.T. di Panzarea Mirko & C. S.n.c.	2004A14159	2004	1
	MACEL00338	N.1 TOSHIBA SATELLITE M30X CON ROUTER/MODEM E BORSA FT. COMPUTER DISCOUNT N. 2507 26/11/2004 2004 A1 942	26/11/2004	2507	CD OFFICE SRL	2004A15005	2004	1
	MACEL00346	CALCOLATRICE OLIVETTI LOGOS 692 FT. EFFE ERRE N. 80 04/02/2005 2005 A1 265	04/02/2005	80	EFFE ERRE DI Raffaelli Enzo & C. sas	2005A1265	2005	1
	MACEL00342	N. 1 fax stampante SAMSUNG 4720 FT. EFFE ERRE N. 117 17/02/2005 2005 A1 336	17/02/2005	117	EFFE ERRE DI Raffaelli Enzo & C. sas	2005A1336	2005	1
	MACEL00347	N. 2 CALCOLATRICI LOGOS 692 FT. EFFERRE N. 185 21/03/2005 2005 A1 702	21/03/2005	185	EFFE ERRE DI Raffaelli Enzo & C. sas	2005A1702	2005	2
	MACEL00348	N. 1 PROCESSORE SAMSUNG UNIT SCX 450 FT. EFFE ERRE PR. 702/05	21/03/2005	185	EFFE ERRE DI Raffaelli Enzo & C. sas	2005A1702	2005	1
	MACEL00341	N.2 SERVER ACER G310+N. 2 MONITOR ACER ALI715MS 17" FT. TECHINFORM N. 410 02/04/2005 2005 A1 942	02/04/2005	410	TECHINFORM DI MAURIZIO CORSETTI	2005A1942	2005	2
	MACEL00349	N. 1 MASTER/DVD NEC 16X+ SCHEDA DV AV FT. BLU MOUSE FT. N. 126 28/04/2005 2005 A1 1065	28/04/2005	126	BLU MOUSE TRAFERRI ELENCI	2005A11065	2005	1
	MACEL00343	N. 10 PERSONAL COMPUTER ACER AP F1 P4 FT. PAMO COMPUTERS SRL N. 406 30/04/2005 2005 A1 1123	30/04/2005	406	PAMO COMPUTERS Srl	2005A11123	2005	10
	MACEL00344	N. 5 STAMPANTI EPSON EPL 6200 L FT. PAMO COMPUTER SRL N. 406/30.04.05 PR. 1123	30/04/2005	406	PAMO COMPUTERS Srl	2005A11123	2005	5
	MACEL00345	N. 15 VIDEO NEC LCD 17 AS72VM ARGENTATO/NERO FT. PAMO COMPUTERS N. 406/A-30.05.05 PR. 1123	30/04/2005	406	PAMO COMPUTERS Srl	2005A11123	2005	15
	MACEL00350	N. 3 FAX MULTIFUNZIONE RICOH MOD. FX16 FT. STUDIO COPIA N.484 07/06/2005 2005 A1 1578	07/06/2005	484	STUDIO COPIA S.r.l.	2005A11578	2005	3
	MACEL00351	N. 1 STAMPANTE EPSON LX 300 FT. PAMO COMPUTER N. 1433 29/06/2005 2005 A1 1675	29/06/2005	1433	PAMO COMPUTERS Srl	2005A11675	2005	1
	MACEL00353	N. 1 STAMPANTE XEROX PHASER 6250DP FT. COPYRAMA N.1489 30/06/2005 2005 A1 168	30/06/2005	1489	COPYRAMA s.r.l.	2005A11680	2005	1
	MACEL00354	n. 2 condizionatori Argo SPLIT MOD. JAWA 12HKFT. CAGNONI N. 2896 30/07/2005 2005 A1 2077	30/07/2005	2896	CARLO CAGNONI S.p.A.	2005A12077	2005	2
	MACEL00356	N. 1 Videoregistratore digitale SICURIT Fattura SICURITALARMITALIA N. 7962 06/10/2005 2005 A1 2905	06/10/2005	7962	SICURIT ALARMITALIA s.p.a.	2005A12905	2005	1
	MACEL00357	N. 2 Fotocopiatrici INFOTEC IS 2175 Fattura MCS TECNOSERVICE N. 870/A 03/11/2005 2005 A1 3165	03/11/2005	870/A	MCS tecnoservice S.r.l.	2005A13165	2005	2
	MACEL00364	N. 1 FIREWALL HARD FT. FASTMEDIA N. 872 23/12/2005 2005 A1 3713 G.C. IMMOB. MAT. IN CORSO	23/12/2005	872	FASTMEDIA srl	2005A13713	2006	1
	MACEL00359	N.5 caldaie x officina Fattura HIDTROTERM N. 3 09/01/2006 2006 A1 123 N.1 FIREBOX+ROUTER x Chiaravalle Fattura FASTMEDIA SRL N. 223 28/02/2006 2006 A1 575	09/01/2006	3	HIDROTERM DI CARNEVALI FABRIZIO E CARNEVALI MORENO SNC	2006A1123	2006	5
	MACEL00360	N. 1 FIREBOX+ROUTER x Chiaravalle Fattura FASTMEDIA SRL N. 223 28/02/2006 2006 A1 575	28/02/2006	223	FASTMEDIA srl	2006A1575	2006	1
	MACEL00361	N. 1 FIRE BOX + ROUTER PIAZZOLA FT. FASTMEDIA N. 224/28.02.06 PR. 576	28/02/2006	224	FASTMEDIA srl	2006A1576	2006	1

DESCR. CATEGORIA	COD. CESPITE	DESCR. CESPITE	DATA FATTURA	NUM. FATTURA	FORNITORE	PROG.COD.QUADRO IVA	ANNO ACQUISTO FINALE	Q.T.A.
	MACEL00362	N. 1 FIREBOX + ROUTER IST. FASTMED Fattura FASTMEDIA N. 244 09/03/2006 2006 A1 1065	09/03/2006	244	FASTMEDIA srl	2006A11065	2006	1
	MACEL00365	N. 1 CLIMATIZZATORE ORIEME 12,000 AVANT Fattura MANCINELLI MAURO N.191 31/07/2006 2006 A1 2468	31/07/2006	191	MANCINELLI MAURO	2006A12468	2006	1
	MACEL00366	N. 1 CLIMATIZZATORE ORIEME 12,000 Fattura MANCINELLI MAURO N. 197 04/08/2006 2006 A1 2469	04/08/2006	197	MANCINELLI MAURO	2006A12469	2006	1
	MACEL00369	N. 1 SERVER COMPLETO DI ACCESSORI Fattura FASTMEDIA SRL N. 726 29/09/2006 2006 A1 3069	29/09/2006	726	FASTMEDIA srl	2006A13069	2006	1
	MACEL00368	N. 1 ARMADIO X SERVER Fattura FASTMEDIA SRL N. 727 29/09/2006 2006 A1 3068	29/09/2006	727	FASTMEDIA srl	2006A13068	2006	1
	MACEL00370	Scheda per centralino+ telefoni + accessori Fattura ELIGENT SRL N. 659 10/10/2006 2006 A1 3131	10/10/2006	659	ELIGENT SRL	2006A13131	2006	1
	MACEL00371	N. 1 AUTOLEADER (HARDWARE)INT. VXA320 1.6TB Fattura FASTMEDIA N. 779 26/10/2006 2006 A1 3369	26/10/2006	779	FASTMEDIA srl	2006A13369	2006	1
	MACEL00372	N. 1 pentium 531 3,00 GHZ Fattura P & C COMPUTER N. 1217/5 21/12/2006 2006 A1 3805	21/12/2006	1217/5	P & C COMPUTER s.r.l.	2006A13805	2006	1
	MACEL00373	n. 1 MONITOR TFT 17 " ACER AL1717AS SILVER MULTIM.8MS Fattura P & C COMPUTERE N. 1217/5 21/12/2006 2006 A1 3805	21/12/2006	1217/5	P & C COMPUTER s.r.l.	2006A13805	2006	1
	MACEL00374	N. 1 SCANNER COLOR A3 DUPLEX FUJ Fattura FILIPPETTI N. 27 22/01/2007 2007 A1 125	22/01/2007	27	FILIPPETTI SRL CONSULTING & TECHNOLOGIES	2007A1125	2007	1
	MACEL00375	N. 1 CLIMATIZZATORE ORIEEME 12.000 GAS 407 Fattura MANCINELLI MAURO N. 108 31/05/2007 2007 A1 1671	31/05/2007	108	MANCINELLI MAURO	2007A11671	2007	1
	MACEL00376	N. 1 CLIMATIZZATORE MOD. ORIEEME 12000 BTU/H Fattura MANCINELLI MAURO N. 144 30/06/2007 2007 A1 1704	30/06/2007	144	MANCINELLI MAURO	2007A11704	2007	1
	MACEL00377	N. 1 CLIMATIZZATOREMOD. ARTEMIO FLY 18V RHOSS Fattura MANCINELLI MAURO N. 182 14/07/2007 2007 A1	14/07/2007	182	MANCINELLI MAURO	2007A11939	2007	1
	MACEL00378	N. 1 CLIMATIZZATORE ORIEEME AVANT 18 PW PS Fattura MANCINELLI MAURO N. 208 28/07/2007 2007 A1 2590	28/07/2007	208	MANCINELLI MAURO	2007A12590	2007	1
	MACEL00379	N. 1 P. C. Portatile MARCA LENOVO THINKPAD T561P Fattura PAMO COMPUTERS N. 2620 07/12/2007 2007 A1 3715	07/12/2007	2620	PAMO COMPUTERS Srl	2007A13715	2007	1
	MACEL00380	N. 1 OROLOGIO SMARTEMPO MOD.LBX2780 ETHERNET Fattura TECNOCONTROL SAS N. 301 20/02/2008 2008 A1 529	20/02/2008	301	TECNOCONTROL s.a.s. di Bruschi Andrea & C.	2008A1529	2008	1
	MACEL00383	N. 1 firebox+ router PARTE Fattura FASTMEDIA SRL N. 175 29/02/2008 2008 A1 605	29/02/2008	175	FASTMEDIA srl	2008A1605	2008	1
	MACEL00381	N. 1 INDICATORE + STAMPANTE PER PESA Fattura SERRANI LUCIANO DISERRANI D&B SNC N. 37 29/02/2008 2008 A1 530	29/02/2008	37	SERRANI LUCIANO bilance snc di Serrani D. & B.	2008A1530	2008	1
	MACEL00384	N. 1 Climatizzatore MOD. RHOSS ARTEMIO 12.000 BTU Fattura MARCO MANCINELLI N. 81 12/04/2008 2008 A1 1023	12/04/2008	81	MANCINELLI MAURO	2008A11023	2008	1
	MACEL00385	N. 1 CALDAIA ABITAZIONE CUSTODE Fattura MANCINELLI MAURO N. 104 04/05/2008 2008 A1 1332	04/05/2008	104	MANCINELLI MAURO	2008A11332	2008	1
	MACEL00386	N. 1 PERSONAL COMPUTER SONY VAIO VGN-SZ71VN/X Fattura PAMO COMPUTERS SRL N. 978 13/05/2008 2008 A1 1374	13/05/2008	978	PAMO COMPUTERS Srl	2008A11374	2008	1
	MACEL00387	ACQ. N. 16 P. C. + 22 MONITOR + 5 STAMPANTI FT. PAMO COMPUTER N. 490 17/05/2008 2008 A1 1586	17/05/2008	490	PAMO COMPUTERS Srl	2008A11586	2008	43
	MACEL00388	N. 1 DOCKING STATIN + MOUSE P. FT. PAMO COMPUTER N. 490/A 17/05/08 PR. 1586	17/05/2008	490	PAMO COMPUTERS Srl	2008A11586	2008	1
	MACEL00390	N. A CLIMATIZZATORI SAMSUNG/RHOSS ARTEMIO Fattura MANCINELLI MAURO N. 140 12/06/2008 2008 A1 1825	12/06/2008	140	MANCINELLI MAURO	2008A11825	2008	4
	MACEL00389	N. 1 ALIMENTATORE SONY FT. PAMO COMPUTER N. 1251/08.PR. 1793	17/06/2008	1251	PAMO COMPUTERS Srl	2008A11793	2008	1
	MACEL00392	N. 1 CLIMATIZZATORE RHOSS 9000BTU/H Fattura MANCINELLI MAURO N.184 27/06/2008 2008 A1 1837	27/06/2008	184	MANCINELLI MAURO	2008A11837	2008	1

DESCR. CATEGORIA	COD. CESPITE	DESCR. CESPITE	DATA FATTURA	NUM. FATTURA	FORNITORE	PRODOTTOLOGIA	ANNO ACQUISTO	QTA FINALE
	MACELO0394	N. 1 STAMPANTE XEROX PHASER MOD. 6360V DMINM PARTE Fattura COPYRAMA N. 2127 31/07/2008 2008 A1 2404	31/07/2008	2127	COPYRAMA s.r.l.	2008A12404	2008	1
	MACELO0395	N. 1 STAMPANTE XEROX PRINTER COPIER MOD. 7232VT PARTE Fattura COPYRAMA N. 2127 31/07/2008 2008 A1 2404	31/07/2008	2127	COPYRAMA s.r.l.	2008A12404	2008	1
	MACELO0398	N.1 CONDIZIONATORE ARIA Fattura NUOVA CIEM N. 286 30/11/2008 2008 A1 4125	30/11/2008	286	NUOVA CIEM S.n.c. di Falsetti Palazzi e Poeta	2008A14125	2008	1
	MACELO0396	N. 1 NOTEBOOK LENOVO THINKPAD T500+ Accessori Fattura PAMO COMPUTERS N. 2413 05/12/2008 2008 A1 3924	05/12/2008	2413	PAMO COMPUTERS Srl	2008A13924	2008	1
	MACELO0397	N. 1 NOTEBOOK ASUS N 10J-HV016E Fattura PAMO COMPUTERS N.2507 19/12/2008 2008 A1 3935	19/12/2008	2507	PAMO COMPUTERS Srl	2008A13935	2008	1
	MACELO0399	N. 1 TERMINALE LBX 2790 ETHERNET SMARCATEMPO FT. TECNOCONTROL N. 1060/23.12.08 PR. 4061/08	23/12/2008	1060	TECNOCONTROL s.a.s. di Bruschi Andrea & C.	2008A14061	2008	1
	MACELO0400	N. 1 TERMINALE+1 CONCENTRATORE CCN 7290 PARTE Fattura TECNOCONTROL SAS N. 185 27/01/2009 2009 A1 85	27/01/2009	185	TECNOCONTROL s.a.s. di Bruschi Andrea & C.	2009A185	2009	2
	MACELO0416	N. 1 CLIMATIZZATORE MOD. RHOSS 18.000 BTU/H Fattura MANCINELLI MAURO N. 71 27/02/2009 2009 A1 4505	27/02/2009	71	MANCINELLI MAURO	2009A14505	2009	1
	MACELO0402	N. 1 CLIMATIZZATORE MODELLO ARIHOS RHOSS Fattura MANCINELLI N. 76 03/03/2009 2009 A1 887	03/03/2009	76	MANCINELLI MAURO	2009A1887	2009	1
	MACELO0401	N. 1 CLIMATIZZATORE MOD. FLY 18 NY ARTEMIO Fattura MANCINELLI M. N. 77 03/03/2009 2009 A1 886	03/03/2009	77	MANCINELLI MAURO	2009A1886	2009	1
	MACELO0403	N. 1 server + n 1 disco reste + accessori server PARTE Fattura FASTMEDIA N. 273 31/03/2009 2009 A1 1240	31/03/2009	273	FASTMEDIA srl	2009A11240	2009	3
	MACELO0406	N. 1 impianto citofono sede Fattura TECNOSYSTEM SRL N. 69 31/03/2009 2009 A1 1280	31/03/2009	69	TECNOSYSTEM s.r.l.	2009A11280	2009	1
	MACELO0404	N. 1 P.C. Portatile MOD. LENOVO NRJAHIT THP TS SL 500 PARTE Fattura PAMO CPMPUTERS N. 357 14/04/2009 2009 A1 1375	14/04/2009	357	PAMO COMPUTERS Srl	2009A11375	2009	1
	MACELO0405	N. 1 BATTERIA X SERVER Fattura CHLORIDE SPA 174569 27/05/2009 2009 A1 1989	27/05/2009	174569	CHLORIDE S.p.A.	2009A11989	2009	1
	MACELO0407	N. 1 SERVER X4150 CLIDE RAILS PARTE Fattura FILIPPETTI SRL N. 376 24/06/2009 2009 A1 2579	24/06/2009	376	FILIPPETTI SRL CONSULTING & TECHNOLOGIES	2009A12579	2009	1
	MACELO0408	N. 1 VIDEOCITOFONO Fattura TECNOSYSTEM SRL N. 158 30/06/2009 2009 A1 2694	30/06/2009	158	TECNOSYSTEM s.r.l.	2009A12694	2009	1
	MACELO0409	N. 1 ANTENNA OMNIDIREZIONALE PER CB C/O CITTADELLA Fattura ARS COMM N. 115 17/07/2009 2009 A1 2823	17/07/2009	115	ARS COMM S.r.l.	2009A12823	2009	1
	MACELO0410	SPERIMENTAZIONE COPERTURA VHF IMPIANTO CB Fattura Ars COMM N. 119 21/07/2009 2009 A1 2824	21/07/2009	119	ARS COMM S.r.l.	2009A12824	2009	1
	MACELO0413	N.1 CONDIZIONATORI CLIMA RHOSS 12.000BTU/H PARTE Fattura MANCINELLI MAURO N. 331 12/10/2009 2009 A1 4154	12/10/2009	331	MANCINELLI MAURO	2009A14154	2009	1
	MACELO0414	N.1 CONDIZIONATORI CLIMA RHOSS 12.000 BTU/H PARTE Fattura MANCINELLI MAURO N. 331 12/10/2009 2009 A1 4154	12/10/2009	331	MANCINELLI MAURO	2009A14154	2009	1
	MACELO0411	ALLESTIMENTO VIDEO Sala CONFERENZE Fattura SHOW SAS N.4534 28/10/2009 2009 A1 4271	28/10/2009	4534	SHOW SAS DI RAFFAELLI RENZO E C.	2009A14271	2009	1
	MACELO0412	N. 1 CENTRALINO MOD. OFFICE SERV. 7000 Fattura TELECOM N. 20002003 29/10/2009 2009 A1 4275	29/10/2009	20002003	TELECOM ITALIA SPA	2009A14275	2009	1
	MACELO0415	N.1 BOX GSM x CENTRALINO ISDN 2 CH Fattura SISTEMA SERVICE SRL N. 274 31/10/2009 2009 A1 4451	31/10/2009	274	SISTEMA SERVICE S.R.L.	2009A14451	2009	1
	MACELO0417	2 CONDIZIONATORI MOD.RHOSS 18.000 BTU/H Fattura MANCINELLI MAURO N. 350 03/11/2009 2009 A1 4509	03/11/2009	350	MANCINELLI MAURO	2009A14509	2009	2
	MACELO0418	N. 1 CLIMATIZZATORE MOD. RHOSS 12.000 BTU/H Fattura MANCINELLI MAURO N. 406 20/11/2009 2009 A1 4659	20/11/2009	406	MANCINELLI MAURO	2009A14659	2009	1
	MACELO0419	N. 1 P.C. MOD. LENOVO THP TS 200S con accessori Fattura PAMOCOMPUTERS N. 956 23/11/2009 2009 A1 4665	23/11/2009	956	PAMO COMPUTERS Srl	2009A14665	2009	1

DESCR. CA R.SORSA	COD. CESPITE	DESCR. CESPITE	DATA FATTURA	NUM. FATTURA	FORNITORE	PROTOCOLLO IVA	ANNO ACQUISTO	ANNO FINALE
	MACEL00420	N. 1 Stampante MULTIFUNZIONE SAMSUNG MOD. MFC SCX 3.00DN Fattura LAGOSTECCNICA SRL N.847 29/12/2009 2009 A1 5096	29/12/2009	847	LAGOTECNICA SRL	2009A15096	2009	2009
	MACEL00424	N. 1 stazio radio MOD. EMC WARD V160 completa di accessori + N. 19 ricetrasmittitori KENWOOD TK 2170E Fattura ARS COMM SRL N. 2010-FV-07 31/01/2010 2010 A1	31/01/2010	2010-FV-07	ARS COMM S.r.l.	2010A1300	2010	2010
	MACEL00421	N. 1 VENTILCONVETTORE Fattura MANCINELLI MAURO N. 43 16/02/2010 2010 A1 678	16/02/2010	43	MANCINELLI MAURO	2010A11678	2010	2010
	MACEL00422	N. 15TAMPANTE LASER A COLORI MOD. KONICA MINOLTA BIZHUB C 220 Fattura COPYRAMA SRL N. 678 31/03/2010 2010 A1 1069	31/03/2010	678	COPYRAMA s.r.l.	2010A11069	2010	2010
	MACEL00423	N. 2 PRINTER SCANNER TYPE 2075 Fattura MCS TECNOSERVICE SRL N. 234 30/04/2010 2010 A1 1327	30/04/2010	234	MCSTECNOSERVICE S.r.l.	2010A11327	2010	2010
	MACEL00425	N. 1 TERMINALE SMARTEMPO MOD. LBX 2780 Fattura TECNOCONTROL SAS N. 394 11/05/2010 2010 A1 1523	11/05/2010	394	TECNOCONTROL s.a.s. di Bruschi Andrea & C.	2010A11523	2010	2010
	MACEL00426	N. 1 CONDIZIONATORE SAMSUNG MOD.STYLE INVERTER 12.000 BTU Fattura MANCINELLI MAURO N.122 24/05/2010 2010 A1 1631	24/05/2010	122	MANCINELLI MAURO	2010A11631	2010	2010
	MACEL00427	N.3 CONDIZIONATORI MOD. RHOSS ARTEMIO 9000 BTU/H Fattura MANCINELLI MAURO N.213 19/07/2010 2010 A1 2513	19/07/2010	213	MANCINELLI MAURO	2010A12513	2010	2010
	MACEL00428	REALIZZAZIONE RETE LAN CENTRALINO CABLAGGIO STRUTTURATO E FONIA DATI Fattura TELECOM SPA N. 0820000667 12/08/2010 2010 A1	12/08/2010	0820000667	TELECOM ITALIA SPA	2010A13155	2010	2010
	MACEL00429	N. 4 CONDIZIONATORI MARCA RHOSS Fattura MANCINELLI MAURO N. 302 11/10/2010 2010 A1 3458	11/10/2010	302	MANCINELLI MAURO	2010A13458	2010	2010
	MACEL00430	N. 1 PERSONAL COMPUTER NOTEBOOK THINKPAD L412 C/ACCESSORI Fattura PAMOCOMPUTERS N. 1849 12/11/2010 2010 A1 3775	12/11/2010	1849	PAMO COMPUTERS Srl	2010A13775	2010	2010
	MACEL00431	N. 1 CLIMATIZZATORE DAIKIN USATO PER FABRIANO PARTE Ft. AMBITER SRL N. 02 20/12/2010 2010 A1 4083	20/12/2010	02	AMBITER s.r.l. Società Consortile	2010A14083	2010	2010
	MACEL00432	N. 1 CONDIZIONATORI MOD. SAMSUNG STYLE 12000 BTU/H PARTE Fattura MANCINELLI MAURO N. 1 05/01/2011 2011 A1 158	05/01/2011	1	MANCINELLI MAURO	2011A1158	2011	2011
	MACEL00433	N. 2 CONDIZIONATORI MOD. SAMSUNG. STYLE 9000 BTU/H PARTE Fattura MANCINELLI MAURO N. 1 05/01/2011 2011 A1 158	05/01/2011	1	MANCINELLI MAURO	2011A1158	2011	2011
	MACEL00434	N. 1 CONDIZIONATORE MARCA SAMSUNG MOD. INVERNO 24000 BTU/H PARTE Fattura MANCINELLI MAURO N. 1 05/01/2011 2011 A1 158	05/01/2011	1	MANCINELLI MAURO	2011A1158	2011	2011
	MACEL00435	N. 1 CONDIZIONATORE RHOSS 24000BTU PARTE FT. MAURO MANCINELLI N. 41 DEL 14/02/11 PR. 397	14/02/2011	41	MANCINELLI MAURO	2011A1397	2011	2011
	MACEL00436	N. 1 CONDIZIONATORE MOD. SAMSUNG INV. 12000BTU/H Fattura MANCINELLI N. 75 16/03/2011 2011 A1 879	16/03/2011	75	MANCINELLI MAURO	2011A1879	2011	2011
	MACEL00437	N. 2 CONDIZIONATORI MOD. SAMSUNG POMPOA CAL 9000 BTU Fattura MANCINELLI M. N. 86 30/03/2011 2011 A1 961	30/03/2011	86	MANCINELLI MAURO	2011A1961	2011	2011
	MACEL00441	HARDWARE PER CONNESSIONE INTERNET ED ACCESSORI (WATCHGUARD SSL 100 ED ACCESSORI) FT.FASTMEDIA N. 288 31/03/2011 2011 A1 3229	31/03/2011	288	FASTMEDIA srl	2011A13229	2011	2011
	MACEL00438	N.1 APPLE IPAD2 64 CON ACCESSORI Fattura MEDIA MARKET SPA N. 06605592 12/07/2011 2011 A1 22	12/07/2011	06605592	MEDIAMARKET S.p.A.	2011A12227	2011	2011
	MACEL00439	N. 20 RADIOTRASMETTENTI MOD. MOTOROLA GP 380 136 CON ACCESSORI PARTE Fattura ARS COMM SRL N. 126 15/09/2011 2011 A1 2972	15/09/2011	126	ARS COMM S.r.l.	2011A12972	2011	2011
	MACEL00440	N. 1 APPARATO RADIORICETRASMETTENTI MOD. EMC WARD V160 CON ACCESSORI PARTE Fattura ARS COMM SRL N. 126 15/09/2011 2011 A1 2972	15/09/2011	126	ARS COMM S.r.l.	2011A12972	2011	2011
	MACEL00442	N. 1 Combinatore telefonico gsm Fattura ANTINCENDIO ESSEMME N. 257/B 26/03/2012 2012 A1 781	26/03/2012	257/B	ANTINCENDIO ESSEMME di Morena Simone	2012A1781	2012	2012
	MACEL00443	N. 1 IPAD WI-FI +4 G 64 GB BIANCO Fattura MED STORE ANCONA SRL N. 872 10/05/2012 2012 A1 1443	10/05/2012	872	MED STORE ANCONA SRL	2012A11443	2012	2012

DESCR. CATEGORIA	COD. CESPITE	DESCR. CESPITE	DATA FATTURA	NUM. FATTURA	FORNITORE	PROTOCOLLO IVA	DATA ACQUISTO	CITTA' FINALE
	MACEL00444	N. 15 LENOVO THINKCENTRE SGL31X PARTE Fattura PAMO COMPUTERS SRL	26/06/2012	889	PAMO COMPUTERS Srl	2012A12007	2012	15
	MACEL00445	N. 889 26/06/2012 2012 A1 2007 N. 1 LOGITECH MEDIA KEYBOARD 600 PARTE Fattura PAMO COMPUTERS SRL N. 889	26/06/2012	889	PAMO COMPUTERS Srl	2012A12007	2012	1
	MACEL00446	889 26/06/2012 2012 A1 2007 N. 1 LENOVO THINKPAD NWB6C1X PARTE Fattura PAMO COMPUTERS SRL N. 889	26/06/2012	889	PAMO COMPUTERS Srl	2012A12007	2012	1
	MACEL00447	26/06/2012 2012 A1 2007 N. 1 CLIMATIZZATORE SAMSUNG MOD. AQ12TSBX Fattura MANICINELLI	03/07/2012	249	MANICINELLI MAURO	2012A12338	2012	1
	MACEL00448	MARCO N. 249 03/07/2012 2012 A1 2338 N.1 Climatizzatore SAMSUNG AQV18PSBX MATR.Y3Y5PAEC700485M +	18/10/2012	369	MANICINELLI MAURO	2012A13582	2012	2
	MACEL00449	SCALDABAGNO ELETTRICO Fattura MANICINELLI MAURO N. 369 18/10/2012 2012 A1 3582 N. 1 CONCENTRATORE DATI CCN 7290 + TERMINALE Fattura TECNOCONTROL	31/10/2012	735	TECNOCONTROL s.a.s. di Bruschi Andrea & C.	2012A13620	2012	1
	MACEL00450	SAS N. 735 31/10/2012 2012 A1 3620 N. 1 CLIMATIZZATORE MOD. SAMSUNG INVETER AC 052 FC MATR. CC00232T	17/04/2013	103	MANICINELLI MAURO	2013A11336	2013	1
	MACEL00451	P.Fattura MANICINELLI MAURO N. 103 17/04/2013 2013 A1 1336 N. 1 C.B.CON ACCESSORI MOTOROLA MATRICOLA N. MDH56RON9KA1AN	28/06/2013	113	ARS COMM S.r.l.	2013A12145	2013	1
	MACEL00452	PARTE Fattura ARS COMM N. 113 28/06/2013 2013 A1 2145 N. 1 C.B.CON ACCESSORI MOTOROLA MATRICOLA N.MDH56QCNPA3 CON	28/06/2013	113	ARS COMM S.r.l.	2013A12145	2013	1
	MACEL00453	ACCESSORI PARTE Fattura ARS COMM N. 113 28/06/2013 2013 A1 2145 N.1 CLIMATIZZATORE MOD.SAMSUNG INVERTER 09 SERIE P Fattura MANICINELLI	21/01/2014	19	MANICINELLI MAURO	2014A1256	2014	1
	MACEL00454	MAURO N. 19 21/01/2014 2014 A1 256 N. 1 SCALDABAGNO ARISTON MOD. TI PLUS LT 200 Fattura MANICINELLI	31/01/2014	30	MANICINELLI MAURO	2014A1257	2014	1
	MACEL00455	MAURO N. 30 31/01/2014 2014 A1 257 N. 1 CLIMATIZZATORE MOD. SAMSUNG INV. 09 SERIE P2 Fattura MANICINELLI	05/02/2014	34	MANICINELLI MAURO	2014A1660	2014	1
	MACEL00456	M. N. 34 05/02/2014 2014 A1 660 N. 1 PONTE RADIO SISTEMA BRIDGE 5.4GHZ CON CUFFIE Fattura FASMEDIA N.	15/04/2014	361	FASTMEDIA srl	2014A11449	2014	1
	MACEL00457	361 15/04/2014 2014 A1 1449 N. 1 Notebook ASUS PU 301LA Fattura PAMOCOMPUTER SRL N. 1127	15/10/2014	1127	PAMO COMPUTERS Srl	2014A13562	2014	1
	MACEL00458	15/10/2014 2014 A1 3562 N. 1 FOTOCOPIATRICE FAX MOD. BROTHER MFC L 8850 CDW MATRICOLA	27/01/2015	62	TCS SRL	2015A162	2015	1
	MACEL00462	G41146951 P. Fattura TCS SRL N. 62 27/01/2015 2015 A1 62 N. 25 RICETRANSMITTITORI VEICOLARE UHF410-470 P.Fattura ARSCOMM N. 125	30/10/2015	125	ARS COMM S.r.l.	2015A13536	2015	25
	MACEL00463	30/10/2015 2015 A1 3536 N.25 APPARECCHI RICETRASMETTORI C.B. PARTE Fattura ARS COMM N.	21/03/2016	FV10000021	ARS COMM S.r.l.	2016A1828	2016	25
	MACEL00464	FV10000021 21/03/2016 2016 A1 N. 1 RADIO SEPURA TETRA PORTATILE P. Fattura ARS COMM N. FV10000021	21/03/2016	FV10000021	ARS COMM S.r.l.	2016A1828	2016	1
	MACEL00465	21/03/2016 2016 A1 N. 1 Climatizzatore samsung mod ar 5500 x stanza server fattura MANICINELLI M.	16/05/2016	184	MANICINELLI MAURO	2016A11804	2016	0
MACCHINE OPERATRICI	MACOP00001	184 16/05/2016 2016 PR. 1804 ruspa AD 7 tel. 558390	17/03/1997	195	COMUNE DI ANCONA-TESORERIA COMUNALE	(vuoto)	1973	1
	MACOP00002	pala caricatrice Fiat Allis + imp. climatizzazione	17/03/1997	195	COMUNE DI ANCONA-TESORERIA COMUNALE	(vuoto)	1986	1
	MACOP00006	Gru B.O.B. ITALEV R120 Matr. 2404	29/05/2003	157	NUOVE OFFICINE RIBALTABILI AUTOCARRI S.R.L.	(vuoto)	2003	1
	MACOP00007	Pala Gommata usata tel 680128- RNAA 029 per Fabriano	31/10/2003	2318	M.A.I.E. S.p.A.	(vuoto)	2003	1
	MACOP00011	ACQ. N. 1 PALA GOMMATA CARTERPILLAR MOD. 924G S/N FT.CGT SPA N.	28/12/2004	251656	COMPAGNIA GENERALE TRATTORI S.p.A.	2004A14901	2004	1
	MACOP00014	251656 28/12/2004 2004 A1 4901 COSTRUZIONE 1 RASTRELLIERA PER PALA MECCNICA SU AN AA 105 FT.ELMEA	29/04/2005	126	ELMEA int. s.r.l.	2005A11267	2005	1
	MACOP00015	INT.N. 126 29/04/2005 2005 A1 1267 MANUTENZIONE STRADORD.SU AN AA 105 FT. DORICA MECCANICA TRATTORI N.	31/10/2005	162	DORICA MECCANICA TRATTORI di Burattini & Bucciarelli	2005A13194	2005	1

DESCR. CATEGORIA	COD. CESPITE	DESCR. CESPITE	DATA FATTURA	NUM. FATTURA	FORNITORE	PROV. OCCORRENZA	ANNO ACQUISTO	STAT. FINALE
	MACOP00016	N. 1 TERNA GOMMATA /PALA MECCANICA USATA TIPO FIAT FB1:0.2 TG AN EL 945 Fattura COMAR COMMERCIALE SRL N. 818 15/06/2007 2007 A1 1653	15/06/2007	818	COMAR COMMERCIALE SEL	2007A11653	2007	1
	MACOP00017	ACQUISTO N. 1 TERNA USATA FIAT HITACHI MOD. FB 110.2 TG AB D972 Fattura LINAGRI N. 232 31/08/2009 2009 A1 3378	31/08/2009	232	LINAGRI	2009A13378	2009	1
	MACOP00021	REVISIONE GENERALE E RICOSTRUZIONE SNODI COLLEGAMENTO CENTRALI E PERNI SU MEZZO TG AAW 854 FT.COMPAGNIA GENERALE TRATTORI SPA N. 130853/30.11.09 PR. 4760	30/11/2009	130853	COMPAGNIA GENERALE TRATTORI S.p.A.	2009A14760	2009	1
	MACOP00019	N. 1 TERNA USATA MOD. KOMATSU WB93R MATRICOLA 99F23824 TB. AN AE 830 Fattura CAMI SRL N. 1349 30/11/2009 2009 A1 4879	30/11/2009	1349	CAMI SRL	2009A14879	2009	1
	MACOP00020	N. 1 BENNA MATRICOLA 017 PER TERNA CAMI TG AN AE 830 Fattura CAMI N. 1350 30/11/2009 2009 A1 4880	30/11/2009	1350	CAMI SRL	2009A14880	2009	1
	MACOP00022	REVISIONE CAMBIO SU PALA RN AA 029 Fattura DORICA MECCANICA TRATTORI SNC N. 3 31/01/2010 2010 A1 298	31/01/2010	3	DORICA MECCANICA TRATTORI di Burattini & Bucciarelli	2010A1298	2010	1
	MACOP00024	Revisione gruppo attacco pala AA W 854 ft. MAC SRL N. 784/36.06.10 pr. 2224	30/06/2010	784	MAC s.r.l. MODENA	2010A12224	2010	1
	MACOP00025	N. 1 Caricatore USATO MOD. S108 MATR. C1082027 CON ALLESTIMENTO Fattura SOLMEC N. 427 03/04/2012 2012 A1 1099	03/04/2012	427	SOLMEC SPA	2012A11099	2012	1
	MACOP00027	Manutenzione straordinari pala 924G tg AAW854 Fattura CGT SPA N. 129233 17/12/2015 2015 A1 796	17/12/2015	129233	COMPAGNIA GENERALE TRATTORI S.p.A.	2015A1796	2015	1
	MACOP00026	Manutenzione straordinaria pala gommata 924G TG AA W854 Fattura CGT N. 129289 17/12/2015 2015 A1 795	17/12/2015	129289	COMPAGNIA GENERALE TRATTORI S.p.A.	2015A1795	2015	1
MACCHINE UFF. ELETR. P.A.	MOBIL00005	Siemens Scenic T815 933,128,Hd.,cd,W98,Audio x Presidenza	28/03/2001	425	Balicchia srl	(vuoto)	2001	1
*MOBILI E ARREDI I.A.	MOBIL00065	Armadio AR 180 x 200 per uff. servizi speciali	23/04/1996	165	GIORGIO BALICCHIA & C. SAS	(vuoto)	1996	1
	MOBIL00070	Bacheca porta-chiavi x magazzino	24/01/1996	1681	FERRO ADRIATICA FERRAMENTA	(vuoto)	1996	1
	MOBIL00066	Appendiabito a colonna e attaccappanni in legno per amb. medico	24/01/1996	637	EMMEZETA SALZAM S.r.l.	(vuoto)	1996	2
	MOBIL00067	Armadietti per deposito attrezzi oper. esterni	05/02/1996	16	AMBROGINI R. & C. SNC	(vuoto)	1996	9
	MOBIL00061	Tavolo dattilo con cassettera x pesa aziendale	16/02/1996	365	GIORGIO BALICCHIA & C. SAS	(vuoto)	1996	1
	MOBIL00074	Arredamento per amb. medico (libreria + dattilo + cestello porta carta)	29/02/1996	439	GIORGIO BALICCHIA & C. SAS	(vuoto)	1996	3
	MOBIL00062	Tenda verticale + tettino per ufficio sorveglianti	15/03/1996	11	LL INSTALLAZIONI DI LIMBERTI DANIELE	(vuoto)	1996	1
	MOBIL00069	Bacheca in alluminio con vetri	13/03/1996	38	AMBROGINI R. & C. SNC	(vuoto)	1996	1
	MOBIL00067	Armadietti per deposito attrezzi oper. esterni	10/04/1996	58	AMBROGINI R. & C. SNC	(vuoto)	1996	18
	MOBIL00064	Armadi c/saracinesca + ripiani	15/05/1996	638	SACEA SPA	(vuoto)	1996	2
	MOBIL00076	Porte in alluminio x serv.spec.-magazz.-capi/settore	20/05/1996	80	AMBROGINI R. & C. SNC	(vuoto)	1996	3
	MOBIL00068	Armadietti per deposito attrezzi oper. esterni	29/06/1996	94	AMBROGINI R. & C. SNC	(vuoto)	1996	44
	MOBIL00060	Mensola Master per uff. servizi speciali	04/07/1996	2901	CARLO CAGNONI S.p.A.	(vuoto)	1996	1
	MOBIL00071	Lampada Mod. Titty x Direttore f.f.	30/09/1996	6068	SEIERRE s.r.l.	(vuoto)	1996	1
	MOBIL00072	Lampada Mod. Titty x Presidente	30/09/1996	6068	SEIERRE s.r.l.	(vuoto)	1996	1
	MOBIL00063	Tende alla veneziana	23/12/1996	35	LL INSTALLAZIONI DI LIMBERTI DANIELE	(vuoto)	1996	2
	MOBIL00075	Porta in alluminio per box sorveglianti	31/12/1996	294	C M S SNC	(vuoto)	1996	1
	MOBIL00014	Scaffalatura magazzino	17/03/1997	195	COMUNE DI ANCONA-TESORERIA COMUNALE	(vuoto)	1986	1
	MOBIL00019	Scaffalature per archivio presso depuratore	17/03/1997	195	COMUNE DI ANCONA-TESORERIA COMUNALE	(vuoto)	1988	5
	MOBIL00020	Tavolo per sala C. di A.	17/03/1997	195	COMUNE DI ANCONA-TESORERIA COMUNALE	(vuoto)	1989	1
	MOBIL00021	Armadio	17/03/1997	195	COMUNE DI ANCONA-TESORERIA COMUNALE	(vuoto)	1989	1
	MOBIL00022	Armadio per ufficio tecnico	17/03/1997	195	COMUNE DI ANCONA-TESORERIA COMUNALE	(vuoto)	1989	1
	MOBIL00023	Mobili per ufficio Ragioneria	17/03/1997	195	COMUNE DI ANCONA-TESORERIA COMUNALE	(vuoto)	1989	3
	MOBIL00024	Appendiabito per ufficio tecnico	17/03/1997	195	COMUNE DI ANCONA-TESORERIA COMUNALE	(vuoto)	1990	1
	MOBIL00025	Scrivanie + n. 1 armadio + 1 sopralzo + 2 poltroncine	17/03/1997	195	COMUNE DI ANCONA-TESORERIA COMUNALE	(vuoto)	1990	4
	MOBIL00026	poltroncine per ufficio	17/03/1997	195	COMUNE DI ANCONA-TESORERIA COMUNALE	(vuoto)	1990	14
	MOBIL00027	poltroncine per ufficio	17/03/1997	195	COMUNE DI ANCONA-TESORERIA COMUNALE	(vuoto)	1990	2
	MOBIL00028	Mobili e macchine ordinarie d'ufficio	17/03/1997	195	COMUNE DI ANCONA-TESORERIA COMUNALE	(vuoto)	1991	8
	MOBIL00029	Armadio metallico	17/03/1997	195	COMUNE DI ANCONA-TESORERIA COMUNALE	(vuoto)	1991	1



DESCR. CATEGORIA	COD. ESISTE	DESCR. ESPITE	DATA FATTURA	NUM. FATTURA	FORNITORE	PROTOCOLLO IVA	ANNO ACQUISTO	CIVA FINALE
	MOBIL00031	Armadi per spogliatoi	17/03/1997	195	COMUNE DI ANCONA-TESORERIA COMUNALE	(vuoto)	1991	2
	MOBIL00032	Armadi per spogliatoi	17/03/1997	195	COMUNE DI ANCONA-TESORERIA COMUNALE	(vuoto)	1991	20
	MOBIL00033	Bacheche in alluminio	17/03/1997	195	COMUNE DI ANCONA-TESORERIA COMUNALE	(vuoto)	1991	4
	MOBIL00034	poltrona e n. 6 poltroncine	17/03/1997	195	COMUNE DI ANCONA-TESORERIA COMUNALE	(vuoto)	1991	1
	MOBIL00054	Mobili per ufficio Dirigente Arm. vo	17/03/1997	195	COMUNE DI ANCONA-TESORERIA COMUNALE	(vuoto)	1995	2
	MOBIL00055	Mobili per ufficio Dirigente Tecnico	17/03/1997	195	COMUNE DI ANCONA-TESORERIA COMUNALE	(vuoto)	1995	2
	MOBIL00079	Tende alla veneziana da 25 mm	04/06/1997	20	LL INSTALLAZIONI DI LIMBERTI DANIELE	(vuoto)	1997	3
	MOBIL00085	Arm. Por. scorr. 150 x 45 x 200h G	27/06/1997	2220	B.F.T.M. s.r.l.	(vuoto)	1997	1
	MOBIL00088	Armadietto in alluminio colore bianco completo di 4 sportelli con chiave	30/06/1997	84	AMBROGINI R. & C. SNC	(vuoto)	1997	1
	MOBIL00089	Bacheca in alluminio, color argento completa di vetri	30/06/1997	84	AMBROGINI R. & C. SNC	(vuoto)	1997	1
	MOBIL00095	Lavagna S390 90 x 120 corn. Met.	04/07/1997	4469	SEIERRE s.r.l.	(vuoto)	1997	1
	MOBIL00094	Lavagna S390 90 x 120 corn. Met.	16/07/1997	4687	SEIERRE s.r.l.	(vuoto)	1997	1
	MOBIL00084	Arm. Por. Scorr. 180 x 45 x 200h	28/07/1997	2633	B.F.T.M. s.r.l.	(vuoto)	1997	1
	MOBIL00090	Bacheca porta chiavi SB2	28/07/1997	3291	CARLO CAGNONI S.p.A.	(vuoto)	1997	1
	MOBIL00102	Scaffalatura 5 ripiani fissa a muro	05/09/1997	3670	CARLO CAGNONI S.p.A.	(vuoto)	1997	1
	MOBIL00103	Vetrina in alluminio colore nero con posa in opera	30/09/1997	133	AMBROGINI R. & C. SNC	(vuoto)	1997	1
	MOBIL00086	Armadio con porte scorrevoli 150 x 45 x 200h GB	30/09/1997	3255	B.F.T.M. s.r.l.	(vuoto)	1997	1
	MOBIL00096	pannelli stratificato mm. 4 cm. 96 x 238	10/10/1997	548	PUBBLIOGGI DI CARBONARI S. & C. SNC	(vuoto)	1997	16
	MOBIL00097	piantane alluminio cm. 250	10/10/1997	548	PUBBLIOGGI DI CARBONARI S. & C. SNC	(vuoto)	1997	17
	MOBIL00098	traverse c.s. cm. 136	10/10/1997	548	PUBBLIOGGI DI CARBONARI S. & C. SNC	(vuoto)	1997	6
	MOBIL00099	traverse c.s. cm. 95	10/10/1997	548	PUBBLIOGGI DI CARBONARI S. & C. SNC	(vuoto)	1997	17
	MOBIL00091	Cassettiera a 4 cassetti soft.	15/10/1997	1339	COPYRAMA s.r.l.	(vuoto)	1997	3
	MOBIL00092	Lavagna cod. 390	17/10/1997	6394	SEIERRE s.r.l.	(vuoto)	1997	1
	MOBIL00100	Poltrone ignif. Verde bosco B. GAS/OSC MU braccioli in poliuretano	31/10/1997	264	F.I.P.U. di Guardabassi Gianco	(vuoto)	1997	12
	MOBIL00101	Poltrone ignif. Verde bosco EL. GAS braccioli in poliuretano	31/10/1997	264	F.I.P.U. di Guardabassi Gianco	(vuoto)	1997	14
	MOBIL00093	Lavagna con cavalletto cod. 79	31/10/1997	6735	SEIERRE s.r.l.	(vuoto)	1997	1
	MOBIL00119	Cassettiera vario-box 24 cassetti trasp.	22/01/1998	311	CARLO CAGNONI S.p.A.	(vuoto)	1998	3
	MOBIL00115	Scrivanìa completa di cassettiere uff. Tecnico	24/02/1998	287	COPYRAMA s.r.l.	(vuoto)	1998	1
	MOBIL00116	Scrivanìa completa di cassettiere uff. amministrativo	24/02/1998	287	COPYRAMA s.r.l.	(vuoto)	1998	1
	MOBIL00117	Arredamento uff. Presidenza	24/02/1998	288	COPYRAMA s.r.l.	(vuoto)	1998	1
	MOBIL00118	Classificatore cm50x65x136h	24/02/1998	288	COPYRAMA s.r.l.	(vuoto)	1998	1
	MOBIL00120	Armadio con saracinesca h.72 saacea soft	25/02/1998	774	B.F.T.M. s.r.l.	(vuoto)	1998	1
	MOBIL00111	Cassetta portavalori Maurer cm. 20x16x9 2161/2A	27/02/1998	339	COPYRAMA s.r.l.	(vuoto)	1998	1
	MOBIL00121	Scrittoio cm 160x80	06/03/1998	1065	CARLO CAGNONI S.p.A.	(vuoto)	1998	1
	MOBIL00122	Cassettiera a 4 cassetti	15/04/1998	712	COPYRAMA s.r.l.	(vuoto)	1998	2
	MOBIL00123	Raccordo sx. 90°	15/04/1998	712	COPYRAMA s.r.l.	(vuoto)	1998	2
	MOBIL00124	Scrittoio cm 70x60	15/04/1998	712	COPYRAMA s.r.l.	(vuoto)	1998	2
	MOBIL00112	Tavolo Dattilo sc 005 Colore Bianco	12/05/1998	732	Balicchia srl	(vuoto)	1998	1
	MOBIL00113	Cassettiera a 4 cassetti soft.	15/06/1998	921	COPYRAMA s.r.l.	(vuoto)	1998	2
	MOBIL00114	Raccordo dx 90° cm 80/60	15/06/1998	921	COPYRAMA s.r.l.	(vuoto)	1998	2
	MOBIL00108	Classificatore cm50x65x136h x uff. Tecnico	23/07/1998	2902	B.F.T.M. s.r.l.	(vuoto)	1998	1
	MOBIL00109	Tavolo d.90 festiva	22/08/1998	3915	OBI NORD S.R.L.	(vuoto)	1998	2
	MOBIL00110	Poltrona giava impil.	22/08/1998	3915	OBI NORD S.R.L.	(vuoto)	1998	4
	MOBIL00107	scaffalatura per archivio	11/09/1998	3306	B.F.T.M. s.r.l.	(vuoto)	1998	1
	MOBIL00104	Gazebo	14/09/1998	230236	LA RINASCENTE S.P.A.	(vuoto)	1998	1
	MOBIL00105	Poltrone ignif. Verde b.el.gas	23/09/1998	227	F.I.P.U. di Guardabassi Gianco	(vuoto)	1998	4
	MOBIL00106	Poltrone max/e fut ignif. Verde el. Gas	23/09/1998	227	F.I.P.U. di Guardabassi Gianco	(vuoto)	1998	2
	MOBIL00131	Poltrona ignif. Verde b. el. Gas	30/09/1998	245	F.I.P.U. di Guardabassi Gianco	(vuoto)	1998	2
	MOBIL00129	Scrittoio + accessori e cassettiere	30/10/1998	1775	COPYRAMA s.r.l.	(vuoto)	1998	1
	MOBIL00130	Scrittoio + accessori e cassettiere	30/10/1998	1775	COPYRAMA s.r.l.	(vuoto)	1998	1
	MOBIL00127	"Divanetto ""mod.Time"" 5 posti ad angolo - completo di tavolino"	04/11/1998	1444	GIORGIO BALICCHIA & C. SAS	(vuoto)	1998	1

DESCR. CA. 15000000	COD. DESCRITE	DESCR. DESCRITE	DATA FATTURA	NUM. FATTURA	FORNITORE	PROVVEDUTO DA	ANNO ACQUIST	CLASSE FINALE
MOBIL00128		Appendiabli mod. Giotto creato	04/11/1998		1444 GIORGIO BALICCHIA & C. SAS	(vuoto)	1998	1
MOBIL00125		Tavolo riunioni da cm. 120x120	13/11/1998		40 AMBIENTI DI CLEMENTI LUCIA	(vuoto)	1998	1
MOBIL00126		Sedia per ospiti in cuoio nero	13/11/1998		40 AMBIENTI DI CLEMENTI LUCIA	(vuoto)	1998	4
MOBIL00133		Cassettiera a 4 cassetti	15/12/1998		1928 COPYRAMA s.r.l.	(vuoto)	1998	1
MOBIL00132		Lavagna	15/12/1998		2640 SEIERRE s.r.l.	(vuoto)	1998	1
MOBIL00136		Armadio metallico per prodotti chimici infiammabili	29/01/1999		17 CONSULPROGETT srl	(vuoto)	1999	1
MOBIL00135		Armadio spogliatoio in lamiera 2 posti	31/03/1999		1060 CARLO CAGNONI S.p.A.	(vuoto)	1999	4
MOBIL00134		Classificatore c. 50x65x136h	23/07/1999		2902 B.F.T.M. s.r.l.	(vuoto)	1998	1
MOBIL00138		AC4 Classificat. 4 c.50x65x136h	16/09/1999		3496 B.F.T.M. s.r.l.	(vuoto)	1999	1
MOBIL00139		A18 Arm. por. scorr. 180x45x20h	16/09/1999		3496 B.F.T.M. s.r.l.	(vuoto)	1999	1
MOBIL00137		Armadio porte battenti basso cod.PB/90/B - FASMA	22/09/1999		1092 GIORGIO BALICCHIA & C. SAS	(vuoto)	1999	1
MOBIL00140		Appendiabli c.portaombrelli colore nero	25/10/1999		4175 B.F.T.M. s.r.l.	(vuoto)	1999	1
MOBIL00141		AC3 Classificat. 3 c.50x65x105h + 10 separatori verticali	25/10/1999		4175 B.F.T.M. s.r.l.	(vuoto)	1999	1
MOBIL00142		Tavolo 160 x 60 art. ZT16	07/02/2000		214 GIORGIO BALICCHIA & C. SAS	(vuoto)	2000	1
MOBIL00143		Tavolo dattilo 120 x 60 art. ZT12D	07/02/2000		214 GIORGIO BALICCHIA & C. SAS	(vuoto)	2000	1
MOBIL00144		Cassettiera 3C cod. CCR3A	07/02/2000		214 GIORGIO BALICCHIA & C. SAS	(vuoto)	2000	2
MOBIL00145		Libreria a giorno composta da mobile alto 46G1 cod.ZL1A + anta bassa	07/02/2000		214 GIORGIO BALICCHIA & C. SAS	(vuoto)	2000	1
MOBIL00146		Poltr. tess. grigio sc. el. gas	24/02/2000		36 F.I.P.U. di Guardabassi Gianco	(vuoto)	2000	2
MOBIL00151		Scaffalatura	13/03/2000		920 B.F.T.M. s.r.l.	(vuoto)	2000	1
MOBIL00147		Scaffalatura per U. Operative	20/04/2000		1608 B.F.T.M. s.r.l.	(vuoto)	2000	1
MOBIL00148		Classificatore AC4 cm. 50x65x136h	20/04/2000		1608 B.F.T.M. s.r.l.	(vuoto)	2000	2
MOBIL00149		Armadio AS12 sopraelev. p. scorr. 120x45x90h	20/04/2000		1608 B.F.T.M. s.r.l.	(vuoto)	2000	1
MOBIL00150		Ripiano medium density sp. 30 dlm. 1200x640	20/04/2000		1608 B.F.T.M. s.r.l.	(vuoto)	2000	1
MOBIL00152		Tavolo 180x80x72h.gr. Scu/med. X Server	31/05/2000		2244 B.F.T.M. s.r.l.	(vuoto)	2000	1
MOBIL00153		Armadio porta battente 100x45x200h x uff. personale	31/05/2000		2244 B.F.T.M. s.r.l.	(vuoto)	2000	1
MOBIL00154		Armadio porta scorrevole 180x45x200h x uff. ragioneria	31/05/2000		2244 B.F.T.M. s.r.l.	(vuoto)	2000	2
MOBIL00155		Armadio porta scorrevole 150x45x200h x uff. segreteria	31/05/2000		2244 B.F.T.M. s.r.l.	(vuoto)	2000	1
MOBIL00156		Armadio di sicurezza atermico h200x60x100	31/05/2000		2244 B.F.T.M. s.r.l.	(vuoto)	2000	1
MOBIL00157		Tavolo 120x60 BRGRGR art. ZT12D	26/09/2000		1168 GIORGIO BALICCHIA & C. SAS	(vuoto)	2000	1
MOBIL00158		Poltr. ignif. verde b. el. gas	21/10/2000		288 F.I.P.U. di Guardabassi Gianco	(vuoto)	2000	9
MOBIL00159		Poltr. ignif. verde b. el. gas	31/10/2000		311 F.I.P.U. di Guardabassi Gianco	(vuoto)	2000	1
MOBIL00160		Armadi spogliatoio h180x500x500	21/11/2000		4759 B.F.T.M. s.r.l.	(vuoto)	2000	20
MOBIL00161		Kit sedia ig. Verde arm. b.nera	30/11/2000		354 F.I.P.U. di Guardabassi Gianco	(vuoto)	2000	20
MOBIL00162		Sedia Ig. Verde A.M. B. nera	29/12/2000		395 F.I.P.U. di Guardabassi Gianco	(vuoto)	2000	5
MOBIL00165		F3 Armadi spogliatoio 1800x500x500	31/01/2001		359 B.F.T.M. s.r.l.	(vuoto)	2001	20
MOBIL00166		F3 Armadi spogliatoio 1800x500x500	31/01/2001		359 B.F.T.M. s.r.l.	(vuoto)	2001	20
MOBIL00167		A12 Armadio con porta scorrevole 120x45x200	21/06/2001		2516 B.F.T.M. s.r.l.	(vuoto)	2001	10
MOBIL00168		CR3 Cassettiera 3 cassetti	21/06/2001		2516 B.F.T.M. s.r.l.	(vuoto)	2001	1
MOBIL00169		AC2 Classificatore 2 cassetti 50x65x74	21/06/2001		2516 B.F.T.M. s.r.l.	(vuoto)	2001	1
MOBIL00170		F3 Armadi spogliatoio 1800x500x500	29/06/2001		2664 B.F.T.M. s.r.l.	(vuoto)	2001	5
MOBIL00171		GSPC Cassettiera 100x40x50 6 cassetti	29/06/2001		2664 B.F.T.M. s.r.l.	(vuoto)	2001	1
MOBIL00172		tavolo 120x80	17/07/2001		867 GIORGIO BALICCHIA & C. SAS	(vuoto)	2001	1
MOBIL00173		Armadio porte scorrevoli 180x60x200H	23/10/2001		4020 B.F.T.M. s.r.l.	(vuoto)	2001	1
MOBIL00174		Poltrona Ig. Verde b.59 Gas	31/10/2001		316 F.I.P.U. di Guardabassi Gianco	(vuoto)	2001	12
MOBIL00175		Poltrona Ig. Verde b.59 Gas	31/10/2001		316 F.I.P.U. di Guardabassi Gianco	(vuoto)	2001	4
MOBIL00182		Armadio porte scorrevoli 180 x 45 x 200H	07/02/2002		431 B.F.T.M. s.r.l.	(vuoto)	2002	3
MOBIL00184		Scaffalature per archivio	25/03/2002		389 METALSYSTEM MARCHE s.r.l.	(vuoto)	2002	1
MOBIL00183		Cassettiera 4 cassetti oasy	29/03/2002		647 COPYRAMA s.r.l.	(vuoto)	2002	1
MOBIL00185		Armadi spogliatoio h180x500x500	08/04/2002		1269 B.F.T.M. s.r.l.	(vuoto)	2002	6
MOBIL00187		Scaffalature	23/05/2002		691 METALSYSTEM MARCHE s.r.l.	(vuoto)	2002	14
MOBIL00186		Scrivania 210 x 100 + mob. Di serv. + Tav. riunione + cont + armadio	31/05/2002		1196 COPYRAMA s.r.l.	(vuoto)	2002	5
MOBIL00188		Scaffalature	28/06/2002		945 METALSYSTEM MARCHE s.r.l.	(vuoto)	2002	1

DESCR. CATEGORIA	COD. DESCRIZIONE	DESCR. DESCRIZIONE	DATA FATTURA	NUM. FATTURA	FORNITORE	PRODOTTO/IVA	ANNO ACQUISTO FINALE
	MOBIL00191	Armadio cassettiera	31/10/2002	4370	TECNOUTENSILI S.R.L. UTENSILERIA	(vuoto)	2002
	MOBIL00192	Class. Met. OR 164 - AO 10C	24/05/2003	67548	ERREBIAN Spa	(vuoto)	2003
	MOBIL00193	Mobili per nuovi uffici	31/07/2003	1853	COPYRAMA s.r.l.	(vuoto)	2003
	MOBIL00194	Tavolo prof. Mod. Elite con Tecnigrato	25/09/2003	12220	SEIERRE s.r.l.	(vuoto)	2003
	MOBIL00195	Armadi per nuovi uffici	30/09/2003	1985	COPYRAMA s.r.l.	(vuoto)	2003
	MOBIL00199	N. 1 STIGLIATURA FT. METALSISTEM N. 64/27.01.04 PR.346	27/01/2004	64	METALSISTEM MARCHE SRL	2004A1346	2004
	MOBIL00198	N. 1 ARMADIO 2 P. SCORR. FT. ESINA AUTOATTREZZ. N. 46/31.01.04 PR. 307	31/01/2004	46	ESINA AUTOATTREZZATURE DI SANDRO CANDOLFI	2004A1307	2004
	MOBIL00200	N. 2 ARMADI C/SOPRALZI E N. 1 CLASSIFICATORE FT. COPYRAMA N. 506/25.2.04 PR. 826/04	25/02/2004	506	COPYRAMA SRL	2004A1826	2004
	MOBIL00201	SCRIVANIA COMPLETA P/RACC.+CASSETTI FT. COPYRAMA N. 1858/31.8.04 PR. 3728/04	31/08/2004	1858	COPYRAMA SRL	2004A13728	2004
	MOBIL00202	N. 5 POLTRONE + 5 SEDIE FT. FIPU N. 260/31.8.04 PR. 3735/04	31/08/2004	260	FIPU DI GUARDABASSI GIANCO	2004A13735	2004
	MOBIL00203	N. 2 SOPRALZI FT. COPYRAMA N. 1929/30.9.2004 PR. 3994/04	30/09/2004	1929	COPYRAMA SRL	2004A13994	2004
	MOBIL00204	N. 1 STIGLIATURA x P.I. FT. METALSISTEM N. 1640/27.10.04 PR. 4437/04	27/10/2004	164	METALSISTEM MARCHE SRL	2004A14437	2004
	MOBIL00205	N. 1 STIGLIATURA x UFF. CHIARAVALLE FT. METALSISTEM N. 2010/23/12.04 PR. 5052/04	23/12/2004	2010	METALSISTEM	2005A15052	2004
	MOBIL00211	N. 1 ARMADIO SCORREVOLE L 120 FT. COPYRAMA N. 1150 29/04/2005 2005 A1 1089	29/04/2005	1150	COPYRAMA s.r.l.	2005A11089	2005
	MOBIL00212	N. 1 CLASSIFICATORE 3 CASSETTI FT. COPYRAMA N. 1150 29/04/2005 2005 A1 1089	29/04/2005	1150	COPYRAMA s.r.l.	2005A11089	2005
	MOBIL00213	N. 1 CLASSIFICATORE 4 CASSETTI FT. COPYRAMA N. 1150 29/04/2005 2005 A1 1089	29/04/2005	1150	COPYRAMA s.r.l.	2005A11089	2005
	MOBIL00206	N. 1 ARMADIO L180 H.200 FT. COPYRAMA N.1151 29/04/2005 2005 A1 1088	29/04/2005	1151	COPYRAMA s.r.l.	2005A11088	2005
	MOBIL00207	N.1 ARMADIO L150 H.88+TOPSP 18 MM FT. COPYRAMA N. 1151 29/04/2005 2005 A1 1088	29/04/2005	1151	COPYRAMA s.r.l.	2005A11088	2005
	MOBIL00208	N.1 SCAFFALATURA LINEARE METALLICA 160X80 H72 FT. COPYRAMA N. 1151/05 PR. 1088	29/04/2005	1151	COPYRAMA s.r.l.	2005A11088	2005
	MOBIL00209	N. 1 SCAFFALATURA LINEARE METALLICA 120X80 H72 FT. COPYRAMA N. 1151/05 PR. 1088	29/04/2005	1151	COPYRAMA s.r.l.	2005A11088	2005
	MOBIL00210	N. 1 CASSETTIERA LEGNO C/RUOTE FT. COPYRAMA N. 1151/05 PR. 1088	29/04/2005	1151	COPYRAMA s.r.l.	2005A11088	2005
	MOBIL00214	N. 1 ARMADIO SCORREVOLE 180x200x45 Ft. Copyrama n. 1312 31/05/2005 2005 A1 1327	31/05/2005	1312	COPYRAMA s.r.l.	2005A11327	2005
	MOBIL00215	N. 3 ARMADI SCORREVOLI + 2 SCRIVANIE Fattura COPYRAMA N. 450	31/01/2006	450	COPYRAMA s.r.l.	2006A1197	2006
	MOBIL00216	ACQ. N. 1 ARMAD.SICUREZZA ATERMICO FT. BFTM N.2464/30.06.06 PR. 1853	30/06/2006	2464	B.F.T.M. s.r.l.	2006A11853	2006
	MOBIL00217	N. 5 Armadi SCORREVOLE L.180 H 200 P 45 GRIGIO Fattura COPYRAMA N. 578 DEL 15/02/2007 2007 A1 408	15/02/2007	578	COPYRAMA s.r.l.	2007A1408	2007
	MOBIL00218	N. 1 Scrivania C/SOPRALZO+ N. 1 CASSETTIERA IN LEGNO Fattura COPYRAMA SRL N. 530 26/02/2010 2010 A1 580	26/02/2010	530	COPYRAMA s.r.l.	2010A1580	2010
	MOBIL00219	SCAFFALATURE/magazzino Fattura METALSISTEM MARCHE SRL N. 443 29/03/2012 2012 A1 1589	29/03/2012	443	METALSISTEM MARCHE s.r.l.	2012A11589	2012
	MOBIL00220	N. 1 ARMADIO CON SOPRALZI DIM. 180X 45 X 200 H Fattura BFTM N. 2150 30/10/2015 2015 A1 3454	30/10/2015	2150	B.F.T.M. s.r.l.	2015A13454	2015
ALTRI MEZZI TRASPORTOCARRI	MOTOC00001	Motocarro Ape Piaggio 600 TEL.	17/03/1997	195	COMUNE DI ANCONA-TESORERIA COMUNALE	(vuoto)	1974
	MOTOC00002	Motocarro Ape Piaggio 600 TEL.	17/03/1997	195	COMUNE DI ANCONA-TESORERIA COMUNALE	(vuoto)	1974
	MOTOC00005	Attrezzatura su motocarro Ape Piaggio 600 mpv	17/03/1997	195	COMUNE DI ANCONA-TESORERIA COMUNALE	(vuoto)	1977
	MOTOC00006	Attrezzatura su motocarro Ape Piaggio 600 mpv	17/03/1997	195	COMUNE DI ANCONA-TESORERIA COMUNALE	(vuoto)	1978
	MOTOC00007	Attrezzatura su motocarro Ape Piaggio	17/03/1997	195	COMUNE DI ANCONA-TESORERIA COMUNALE	(vuoto)	1979
	MOTOC00008	Attrezzatura su motocarro Ape Piaggio	17/03/1997	195	COMUNE DI ANCONA-TESORERIA COMUNALE	(vuoto)	1979

DESCR. CATEGORIA	COD. CESPITE	DESCR. CESPITE	DATA FATTURA	NUM. FATTURA	FORNITORE	PROTOCOLLO IVA	ACQUISTI	RIORBITALE
MOTOC00009		Attrezzatura su motocarro Ape Piaggio	17/03/1997	195	COMUNE DI ANCONA-TESORERIA COMUNALE	(vuoto)	1979	1
MOTOC00010		Attrezzatura su motocarro Ape Piaggio	17/03/1997	195	COMUNE DI ANCONA-TESORERIA COMUNALE	(vuoto)	1979	1
MOTOC00011		Motocarro Ape Piaggio 50 con pianale TEL.	17/03/1997	195	COMUNE DI ANCONA-TESORERIA COMUNALE	(vuoto)	1980	1
MOTOC00012		Motocarro Ape Piaggio 50 con pianale	17/03/1997	195	COMUNE DI ANCONA-TESORERIA COMUNALE	(vuoto)	1982	1
MOTOC00013		Motocarro Ape Car P 3	17/03/1997	195	COMUNE DI ANCONA-TESORERIA COMUNALE	(vuoto)	1991	1
MOTOC00053		Motocarro Ape Piaggio TM P 703 V tel. 504219	27/03/1998	10026	DORICA SCOOTER S.r.l.	(vuoto)	1998	1
MOTOC00059		Attrezzature voltacassonetti	19/05/1999	21	TEGNO ECOM S.r.l.	(vuoto)	1999	1
MOTOC00064		MANUTENZIONE STRAORDINARIA PER RIPRISTINO COMPLETO CARROZZERIA AN	01/04/2008	71	AUTOCARROZZERIA BUONCOMPAGNI	2008A11394	2008	1
PORTA00001		1.18195 FT. BUONCOMPAGNI N. 71/01.04.08 PR. 1334	(vuoto)	(vuoto)	(vuoto)	(vuoto)	2008	1
PORTA00002		ONERI PLURIENNALI PER ATTIVAZIONE SERVIZIO PORTA/PORTA 2008	(vuoto)	(vuoto)	(vuoto)	(vuoto)	2008	1
PORTA00002		ONERI PLURIENNALI PER ATTIVAZIONE SERVIZIO PORTA/PORTA ANNO 2009	31/12/2009	(vuoto)	autofatture per consumo	(vuoto)	2009	1
PZIPA00035		Arrotondamento per quadratura	(vuoto)	(vuoto)	(vuoto)	(vuoto)	2002	1
PZIPA00001		Consulenze ed ispezioni	29/10/1998	94	Dott. DOMENICO MENCARELLI	(vuoto)	1998	1
PZIPA00002		Alliestimento area trasferimento R.S.U.	15/11/1998	78	IMPRESA NICCOLINI ENZO	(vuoto)	1998	1
PZIPA00003		Acc. lavori di costruzione imp. elettrico piazzola trasferimento	17/11/1998	214	CESINI ARMANDO IMP. ELETTRICI	(vuoto)	1998	1
PZIPA00004		Analisi degli eluati	23/11/1998	108	Dott. DOMENICO MENCARELLI	(vuoto)	1998	1
PZIPA00005		Valutazione rischio amianto	30/11/1998	103	S.I.L.T.ECO S.r.l.	(vuoto)	1998	1
PZIPA00006		Analisi degli eluati	10/12/1998	113	Dott. DOMENICO MENCARELLI	(vuoto)	1998	1
PZIPA00007		Saldo lavori di costruzione imp. elettrico piazzola trasferimento	22/12/1998	242	CESINI ARMANDO IMP. ELETTRICI	(vuoto)	1998	1
PZIPA00008		Lastra ferma rifiuti x area porto (piazzola trasferimento)	31/12/1998	85	IMPRESA NICCOLINI ENZO	(vuoto)	1998	1
PZIPA00009		Alliestimento area trasferim. R.S.U. saldo	31/12/1998	87	IMPRESA NICCOLINI ENZO	(vuoto)	1998	1
PZIPA00011		Posa Tubazioni in PVC per deflusso acque meteoriche	03/03/1999	4	IMPRESA NICCOLINI ENZO	(vuoto)	1999	1
PZIPA00012		Rilascio Certificato Prevenzione Incendi	31/03/1999	68	Fondo Economico	(vuoto)	1999	1
PZIPA00013		Richiesta sopralluogo C.P.I.	07/04/1999	71	Fondo Economico	(vuoto)	1999	1
PZIPA00014		Rifacimento impianto elettrico spogliatoi Piazzola	21/04/1999	73	CESINI ARMANDO IMP. ELETTRICI	(vuoto)	1999	1
PZIPA00015		Imp. elettrico segnalazione arresto automezzi	30/04/1999	85	CESINI ARMANDO IMP. ELETTRICI	(vuoto)	1999	1
PZIPA00016		Lavori sistemazione Piazzola di trasferimento	03/05/1999	27	IMPRESA NICCOLINI ENZO	(vuoto)	1999	1
PZIPA00017		Costruzione barriera per caricamento alghe	30/06/1999	36	IMPRESA NICCOLINI ENZO	(vuoto)	1999	1
PZIPA00018		Impianto antincendi	08/07/1999	52	Savio Compagnucci	(vuoto)	1999	1
PZIPA00019		Tube idrante e manichetta, fornitura e posa in opera	06/09/1999	64	Savio Compagnucci	(vuoto)	1999	1
PZIPA00020		Asfaltatura zona scarico d'emergenza e nastro trasportatore	05/10/1999	64	IMPRESA NICCOLINI ENZO	(vuoto)	1999	1
PZIPA00021		Allaccio idrico antincendio	19/11/1999	2790	Gorgovivo Multiservizi S.p.A.	(vuoto)	1999	1
PZIPA00022		Struttura metallica x copertura autocarri	20/11/1999	71	IMPRESA NICCOLINI ENZO	(vuoto)	1999	1
PZIPA00023		Dispositivo per accensione luce zona zipa	30/11/1999	210	CESINI ARMANDO IMP. ELETTRICI	(vuoto)	1999	1
PZIPA00024		Pulsante a fungo per blocco di emergenza su nastro trasportatore	30/11/1999	211	CESINI ARMANDO IMP. ELETTRICI	(vuoto)	1999	1
PZIPA00027		Consolidamento muro portante capannone zipa	15/02/2000	10	EDIL ENNE di Niccolini Massimo e Moreno s.n.c.	(vuoto)	2000	1
PZIPA00028		Scala accesso in ferro verniciato e strutture in metallo ferma rifiuti	15/02/2000	8	EDIL ENNE di Niccolini Massimo e Moreno s.n.c.	(vuoto)	2000	1
PZIPA00025		Soletta in C.A. per scarico scarabilli	15/02/2000	9	EDIL ENNE di Niccolini Massimo e Moreno s.n.c.	(vuoto)	2000	1
PZIPA00026		Casotto in muratura per alloggio contatore acqua	15/02/2000	9	EDIL ENNE di Niccolini Massimo e Moreno s.n.c.	(vuoto)	2000	1
PZIPA00029		Allaccio nuova utenza elettrica	22/03/2000	55	CESINI ARMANDO IMP. ELETTRICI	(vuoto)	2000	1
PZIPA00030		Casotto per attacco VV.FF. per antincendio	15/11/2000	49	EDIL ENNE di Niccolini Massimo e Moreno s.n.c.	(vuoto)	2000	1
PZIPA00031		Modif. imp. antincendio con creazione di imp. separati e rivest. tubazioni	17/11/2000	90	Savio Compagnucci	(vuoto)	2000	1
PZIPA00032		Lavori sistemazione Piazzola di trasferimento	28/02/2001	10	EDIL ENNE di Niccolini Massimo e Moreno s.n.c.	(vuoto)	2001	1
PZIPA00033		Segnaletica bianca gialla e blu	20/09/2001	665	Delta Segnaletica S.r.l.	(vuoto)	2001	1

DESCR. CATEGORIA	COD. CESPITE	DESCR. CESPITE	DATA FATTURA	NUM. FATTURA	FORNITI	PROTOCOLLO IVA	ANNO ACQUISTO	QTA FINALE
	PZIPA00034	Due corpi illuminanti del piazzale	03/10/2001	96	CESINI ARMANDO IMP. ELETTICI	(vuoto)	2001	1
	PZIPA00039	Manutenzione straord. Piazzola rifiuti	15/01/2002	11	EDIL ENNE di Niccolini Massimo e Moreno s.n.c.	(vuoto)	2002	1
	PZIPA00037	Manutenzione straord. Piazzola rifiuti	15/01/2002	3	EDIL ENNE di Niccolini Massimo e Moreno s.n.c.	(vuoto)	2002	1
	PZIPA00038	Predisposizione piano di scarramento	15/01/2002	4	EDIL ENNE di Niccolini Massimo e Moreno s.n.c.	(vuoto)	2002	1
	PZIPA00036	Recinzione metallica con blocchi in cemento	15/01/2002	5	EDIL ENNE di Niccolini Massimo e Moreno s.n.c.	(vuoto)	2002	1
	PZIPA00040	Opera recinz. Metallica provvisoria	18/02/2002	12	EDIL ENNE di Niccolini Massimo e Moreno s.n.c.	(vuoto)	2002	1
	PZIPA00041	Manut. Straord. Impianto Elettrico	11/06/2002	1061	CESINI ARMANDO IMP. ELETTICI	(vuoto)	2002	1
	PZIPA00042	Installazione e fornitura impianto di riscaldamento	16/10/2003	311	MANCINELLI MAURO	(vuoto)	2003	1
	PZIPA00044	Impianto elettrico centrale termica	10/11/2003	92	CESINI ARMANDO IMP. ELETTICI	(vuoto)	2003	1
	PZIPA00043	Impianto messa a terra bombole GPL	10/11/2003	93	CESINI ARMANDO IMP. ELETTICI	(vuoto)	2003	1
	PZIPA00045	PIANCLAVORO ESCAV. FT. EDILENNE N. 68 30/10/2004 2004 A1 4273	30/10/2004	68	EDIL ENNE di Niccolini Massimo e Moreno s.n.c.	2004A14273	2004	1
ATTREZZATURA RACCOLTA LEASING	RACC100002	N. 1 CARRELLI ELEVATORE ELETTRONICO PIERALISI Fattura ESALEASING N. 8120 12/06/2006 2006 A1 1614	12/06/2006	8120	ESALEASING SPA	2006A11614	2006	1
	RACC100003	N. 150 cassonetti LT. 2400 BIANCO R.D. CARTA+ 150 CASSONETTI LT. 3200 GIALLI R.D. PLASTICA Fattura BPU ESALEASING N. 1312 10/01/2008 2008 A1 142	10/01/2008	1312	BPU ESALEASING S.p.a.	2008A1142	2008	181
	RACC100004	N. 455 CASSONETTI METALLICI DA LT. 2400 RSU ECOS + N. 55 CASSONETTI METALLICI DA LT. 3200 RSU ECOS Fattura CENTROLEASING N. 110190 05/02/2010 2010 A1 367	05/02/2010	110190	CENTRO LEASING S.p.A.	2010A1367	2010	437
ALTRE ATTREZZATURE RACCOLTA	RACC000082	Serie particolari in lamiera zincata per gabbie	29/03/1996	89	MAC S.R.L.	(vuoto)	1996	10
	RACC000081	Cassonetti Ecomax 2000 per raccolta plastica	31/05/1996	740	PLANIPLASTIC SRL	(vuoto)	1996	14
	RACC000011	Trespoli in rete zincati a caldo	17/03/1997	195	COMUNE DI ANCONA-TESORERIA COMUNALE	(vuoto)	1980	15
	RACC000002	Trespoli porta sacco con rete da lt. 100	17/03/1997	195	COMUNE DI ANCONA-TESORERIA COMUNALE	(vuoto)	1980	48
	RACC000003	Cassonetti in vetroresina da lt 1300-1500	17/03/1997	195	COMUNE DI ANCONA-TESORERIA COMUNALE	(vuoto)	1982	352
	RACC000004	Cassonetti in vetroresina da lt 1300-1500	17/03/1997	195	COMUNE DI ANCONA-TESORERIA COMUNALE	(vuoto)	1982	15
	RACC000005	Trespoli porta sacco con rete da lt. 100	17/03/1997	195	COMUNE DI ANCONA-TESORERIA COMUNALE	(vuoto)	1982	40
	RACC000006	Bidoni in polietilene da lt 110	17/03/1997	195	COMUNE DI ANCONA-TESORERIA COMUNALE	(vuoto)	1982	50
	RACC000007	Pattumiere in lamiera zincata	17/03/1997	195	COMUNE DI ANCONA-TESORERIA COMUNALE	(vuoto)	1982	70
	RACC000008	Cassonetti in vetroresina da lt 1300-1500	17/03/1997	195	COMUNE DI ANCONA-TESORERIA COMUNALE	(vuoto)	1983	250
	RACC000009	Pellicole retroriflettenti autoadesive x cassonetti	17/03/1997	195	COMUNE DI ANCONA-TESORERIA COMUNALE	(vuoto)	1985	8000
	RACC000010	Bidoni in polietilene da lt 110	17/03/1997	195	COMUNE DI ANCONA-TESORERIA COMUNALE	(vuoto)	1985	50
	RACC000011	Cassonetti in vetroresina da lt 1300-1500	17/03/1997	195	COMUNE DI ANCONA-TESORERIA COMUNALE	(vuoto)	1986	29
	RACC000012	Cassonetti in vetroresina da lt 1300-1500	17/03/1997	195	COMUNE DI ANCONA-TESORERIA COMUNALE	(vuoto)	1986	28
	RACC000015	Trespoli in rete zincati a caldo	17/03/1997	195	COMUNE DI ANCONA-TESORERIA COMUNALE	(vuoto)	1987	30
	RACC000016	Raccoglitori per pile usate	17/03/1997	195	COMUNE DI ANCONA-TESORERIA COMUNALE	(vuoto)	1988	15
	RACC000017	Raccoglitori per pile usate	17/03/1997	195	COMUNE DI ANCONA-TESORERIA COMUNALE	(vuoto)	1988	1
	RACC000018	Raccoglitori per pile usate	17/03/1997	195	COMUNE DI ANCONA-TESORERIA COMUNALE	(vuoto)	1988	2
	RACC000019	Raccoglitori farmaci scaduti	17/03/1997	195	COMUNE DI ANCONA-TESORERIA COMUNALE	(vuoto)	1988	1
	RACC000020	Cassonetti metallici da lt 2400	17/03/1997	195	COMUNE DI ANCONA-TESORERIA COMUNALE	(vuoto)	1989	0
	RACC000023	Raccoglitori per pile usate	17/03/1997	195	COMUNE DI ANCONA-TESORERIA COMUNALE	(vuoto)	1989	60
	RACC000024	Raccoglitori farmaci scaduti	17/03/1997	195	COMUNE DI ANCONA-TESORERIA COMUNALE	(vuoto)	1989	30
	RACC000025	Contentori mangia bottiglie	17/03/1997	195	COMUNE DI ANCONA-TESORERIA COMUNALE	(vuoto)	1990	1
	RACC000026	Contentori mangia bottiglie	17/03/1997	195	COMUNE DI ANCONA-TESORERIA COMUNALE	(vuoto)	1990	1
	RACC000027	Contentori mangia bottiglie	17/03/1997	195	COMUNE DI ANCONA-TESORERIA COMUNALE	(vuoto)	1990	1
	RACC000028	Contentori mangia bottiglie	17/03/1997	195	COMUNE DI ANCONA-TESORERIA COMUNALE	(vuoto)	1990	1
	RACC000029	Contentori mangia bottiglie	17/03/1997	195	COMUNE DI ANCONA-TESORERIA COMUNALE	(vuoto)	1990	1

DESCR. CATEGORIA	COD. CESPITE	DESCR. CESPITE	DATA FATTURA	NUM. FATTURA	FORNITORE	PROTOCOLLO IVA	ANNO ACQUISTO FINALE	CITA
	RACCO00030	Contentori mangia bottiglie	17/03/1997	195	COMUNE DI ANCONA-TESORERIA COMUNALE	(vuoto)	1990	1
	RACCO00031	Contentori mangia bottiglie	17/03/1997	195	COMUNE DI ANCONA-TESORERIA COMUNALE	(vuoto)	1990	1
	RACCO00032	Contentori mangia bottiglie	17/03/1997	195	COMUNE DI ANCONA-TESORERIA COMUNALE	(vuoto)	1990	1
	RACCO00033	Contentori mangia bottiglie	17/03/1997	195	COMUNE DI ANCONA-TESORERIA COMUNALE	(vuoto)	1990	1
	RACCO00036	Contentori per rifiuti tossico nocivi	17/03/1997	195	COMUNE DI ANCONA-TESORERIA COMUNALE	(vuoto)	1990	3
	RACCO00037	Trespoli in rete zincati a caldo	17/03/1997	195	COMUNE DI ANCONA-TESORERIA COMUNALE	(vuoto)	1990	50
	RACCO00038	Cassonetti metallici da lt. 1300	17/03/1997	195	COMUNE DI ANCONA-TESORERIA COMUNALE	(vuoto)	1991	11
	RACCO00041	Raccoglitori per pile usate	17/03/1997	195	COMUNE DI ANCONA-TESORERIA COMUNALE	(vuoto)	1991	20
	RACCO00042	Raccoglitori per pile usate	17/03/1997	195	COMUNE DI ANCONA-TESORERIA COMUNALE	(vuoto)	1991	1
	RACCO00043	Trespoli in rete zincati a caldo	17/03/1997	195	COMUNE DI ANCONA-TESORERIA COMUNALE	(vuoto)	1991	40
	RACCO00044	Piazzole in cemento per posizionamento cassonetti	17/03/1997	195	COMUNE DI ANCONA-TESORERIA COMUNALE	(vuoto)	1992	9
	RACCO00048	Trespoli in rete zincati a caldo	17/03/1997	195	COMUNE DI ANCONA-TESORERIA COMUNALE	(vuoto)	1992	50
	RACCO00049	Bidoni con manico	17/03/1997	195	COMUNE DI ANCONA-TESORERIA COMUNALE	(vuoto)	1992	1008
	RACCO00050	Bidoni in polietilene da lt. 100	17/03/1997	195	COMUNE DI ANCONA-TESORERIA COMUNALE	(vuoto)	1992	20
	RACCO00055	Raccoglitori per pile usate	17/03/1997	195	COMUNE DI ANCONA-TESORERIA COMUNALE	(vuoto)	1993	20
	RACCO00056	Telai in alluminio anodizz. per isole ecologiche	17/03/1997	195	COMUNE DI ANCONA-TESORERIA COMUNALE	(vuoto)	1994	21
	RACCO00062	Cassonetti lt. 1700 per raccolta carta	17/03/1997	195	COMUNE DI ANCONA-TESORERIA COMUNALE	(vuoto)	1994	17
	RACCO00063	Serie particolari in lamiera zincata per gabbie	17/03/1997	195	COMUNE DI ANCONA-TESORERIA COMUNALE	(vuoto)	1994	10
	RACCO00064	Serie particolari in lamiera zincata per gabbie	17/03/1997	195	COMUNE DI ANCONA-TESORERIA COMUNALE	(vuoto)	1994	15
	RACCO00070	Cassonetti per raccolta carta	17/03/1997	195	COMUNE DI ANCONA-TESORERIA COMUNALE	(vuoto)	1995	15
	RACCO00071	Cassonetti per raccolta carta	17/03/1997	195	COMUNE DI ANCONA-TESORERIA COMUNALE	(vuoto)	1995	50
	RACCO00072	Cassonetti per raccolta carta	17/03/1997	195	COMUNE DI ANCONA-TESORERIA COMUNALE	(vuoto)	1995	65
	RACCO00076	Raccoglitori per pile usate Schafer	17/03/1997	195	COMUNE DI ANCONA-TESORERIA COMUNALE	(vuoto)	1995	100
	RACCO00077	Contentori metallici per raccolta lattine alluminio	17/03/1997	195	COMUNE DI ANCONA-TESORERIA COMUNALE	(vuoto)	1995	50
	RACCO00105	Trespoli in rete LT. 100 zincato a caldo	31/07/1997	648	OFFICINA FIANDRI s.r.l.	(vuoto)	1997	50
	RACCO00083	Cargo 600 plus grigio ind. C/ruote	30/09/1997	7188	MARTINI ALFREDO SPA	(vuoto)	1997	1
	RACCO00084	Cargo 600 plus grigio ind. C/ruote	30/09/1997	7188	MARTINI ALFREDO SPA	(vuoto)	1997	1
	RACCO00089	Cargo 600 plus grigio ind. Piedini	30/09/1997	7188	MARTINI ALFREDO SPA	(vuoto)	1997	1
	RACCO00090	Cargo 600 plus grigio ind. Piedini	30/09/1997	7188	MARTINI ALFREDO SPA	(vuoto)	1997	1
	RACCO00091	Cargo 600 plus grigio ind. Piedini	30/09/1997	7188	MARTINI ALFREDO SPA	(vuoto)	1997	1
	RACCO00092	Cargo 600 plus grigio ind. Piedini	30/09/1997	7188	MARTINI ALFREDO SPA	(vuoto)	1997	1
	RACCO00093	Contentori Delta 21 lt. Verde x alimenti	30/09/1997	7188	MARTINI ALFREDO SPA	(vuoto)	1997	1
	RACCO00096	Contentori Tau 27 colore grigio ind.	30/09/1997	7188	MARTINI ALFREDO SPA	(vuoto)	1997	2
	RACCO00094	Contentori Delta 21 lt. Verde x alimenti	30/09/1997	7189	MARTINI ALFREDO SPA	(vuoto)	1997	2
	RACCO00097	Contentori Tau 27 colore grigio ind.	30/09/1997	7189	MARTINI ALFREDO SPA	(vuoto)	1997	2
	RACCO00098	Cassonetti metallici da lt. 1600-1700	30/09/1997	740	OFFICINA FIANDRI s.r.l.	(vuoto)	1997	91
	RACCO00085	Cargo 600 plus grigio ind. C/ruote	28/11/1997	9213	MARTINI ALFREDO SPA	(vuoto)	1997	1
	RACCO00086	Cargo 600 plus grigio ind. C/ruote	28/11/1997	9213	MARTINI ALFREDO SPA	(vuoto)	1997	1
	RACCO00087	Cargo 600 plus grigio ind. C/ruote	28/11/1997	9213	MARTINI ALFREDO SPA	(vuoto)	1997	1
	RACCO00088	Cargo 600 plus grigio ind. C/ruote	28/11/1997	9213	MARTINI ALFREDO SPA	(vuoto)	1997	1
	RACCO00104	Raccoglitori per pile usate	29/11/1997	1000	CARROZZERIA MODERNA SNC	(vuoto)	1997	8
	RACCO00095	"Cont. mod. ""med"" dimen. 400 x 400 h 1000 cap. lt. 160 "	30/11/1997	560	CONSULPROGETT srl	(vuoto)	1997	5
	RACCO00141	Raccoglitore ECO PILA	28/01/1998	37	CARROZZERIA MODERNA SNC	(vuoto)	1998	7
	RACCO00144	Cassonetto racc. carta con cop. in vetr.	26/02/1998	129	OFFICINA FIANDRI s.r.l.	(vuoto)	1998	20
	RACCO00143	Cassonetto ECOMAX 2000 RD plastica giallo	28/02/1998	201	PLANIPLASTIC SRL	(vuoto)	1998	18
	RACCO00145	Composter mod. graf. Lt. 300 col. Verde	10/03/1998	84	SPAZIO VERDE International s.r.l.	(vuoto)	1998	5
	RACCO00146	Cestino mod. Ranocchio	10/03/1998	84	SPAZIO VERDE International s.r.l.	(vuoto)	1998	1
	RACCO00147	Cestino Mod. Delfino	10/03/1998	84	SPAZIO VERDE International s.r.l.	(vuoto)	1998	1
	RACCO00133	Camp. ECOPLAN 2200 giallo racc. plastica	31/03/1998	369	PLANIPLASTIC SRL	(vuoto)	1998	1
	RACCO00134	Cont. Lt. 90 su due ruote col. Verde	31/03/1998	369	PLANIPLASTIC SRL	(vuoto)	1998	20
	RACCO00137	Campana mod. ECOBELL 2200 - Plastica col. Giallo	01/04/1998	73	ECOMSERVICE SRL	(vuoto)	1998	1
	RACCO00138	Contentore raccolta lattine	01/04/1998	73	ECOMSERVICE SRL	(vuoto)	1998	1

DESCR. CATEGORIA	COD. DESCRIZIONE	DESCR. DESCRIZIONE	DATA FATTURA	NUM. FATTURA	FORNITORE	PARTICOLARE	ANNO ACQUISTO	STATALE
	RACCO00139	Composter lt. 300 e rampino	01/04/1998	73	ECOMSERVICE SRL	(vuoto)	1998	5
	RACCO00140	Campagna mod. ECOBELL 3000 - Plastica col giallo	01/04/1998	73	ECOMSERVICE SRL	(vuoto)	1998	1
	RACCO00127	Cass. Da lt. 1600 tipo Bologna cop. In Pol. Verde	14/04/1998	302	OFFICINA FIANDRI s.r.l.	(vuoto)	1998	18
	RACCO00126	Cass. Racc. carta	30/04/1998	361	OFFICINA FIANDRI s.r.l.	(vuoto)	1998	20
	RACCO00118	Camp. ECOPLAN 300Q, gialla Racc. Plastica	30/04/1998	552	PLANIPLASTIC SRL	(vuoto)	1998	22
	RACCO00121	Cont. 120lt su due ruote colore verde + adesivi	30/04/1998	552	PLANIPLASTIC SRL	(vuoto)	1998	10
	RACCO00122	Cont. 120lt su due ruote colore giallo + adesivi	30/04/1998	552	PLANIPLASTIC SRL	(vuoto)	1998	10
	RACCO00123	Cont. 120lt su due ruote colore azzurro + adesivi	30/04/1998	552	PLANIPLASTIC SRL	(vuoto)	1998	6
	RACCO00124	Cont. 120lt su due ruote colore bianco + adesivi	30/04/1998	552	PLANIPLASTIC SRL	(vuoto)	1998	10
	RACCO00115	Composter ECOGREEN da lt. 300 con rampino	25/05/1998	113	ECOMSERVICE SRL	(vuoto)	1998	10
	RACCO00109	Cont. 120lt su due ruote colore verde + adesivi	31/07/1998	97	PLANIPLASTIC SRL	(vuoto)	1998	8
	RACCO00110	Cont. 120lt su due ruote colore giallo + adesivi	31/07/1998	97	PLANIPLASTIC SRL	(vuoto)	1998	6
	RACCO00113	"adesivi" "racc. Diff. Vetro"	31/07/1998	97	PLANIPLASTIC SRL	(vuoto)	1998	20
	RACCO00149	Campagna ECOPLAN 2000 P3 racc. Plastica colore giallo	19/10/1998	243	ECOMSERVICE SRL	(vuoto)	1998	6
	RACCO00154	Bidoni a pettine verdi + anelli reggisacco	30/11/1998	332	EuroSintex srl	(vuoto)	1998	20
	RACCO00161	Bidoni carrrellati da lt. 120 att. A pettine verdi + anelli reggisacco	30/04/1999	143	EuroSintex srl	(vuoto)	1999	24
	RACCO00163	Cestoni racc. differenziata (maxibox in acciaio zincato)	30/04/1999	87	O.M.A.R. DI SARA UMBERTO	(vuoto)	1999	10
	RACCO00159	Cassonetto ECOMAX 2000 RD plastica att. bologna cop. doppio	27/05/1999	102	ECOMSERVICE SRL	(vuoto)	1999	5
	RACCO00160	Cassonetto ECOMAX 2000 RD plastica att. bologna cop. doppio	27/05/1999	102	ECOMSERVICE SRL	(vuoto)	1999	3
	RACCO00164	Cassonetto metallico OMB BRESCIA cap. lt. 3200 cop. trave basc.	30/07/1999	202	ECOS di Diego Albertin e C. s.n.c. tecnologie e servizi	(vuoto)	1999	0
	RACCO00165	Cassonetto metallico OMB BRESCIA cap. lt. 2400 cop. trave basc.	30/07/1999	202	ECOS di Diego Albertin e C. s.n.c. tecnologie e servizi	(vuoto)	1999	0
	RACCO00166	Bidoni carrrellati lt. 120 att. pettine verdi, contenitori in HPE, per RSU	31/07/1999	283	EuroSintex srl	(vuoto)	1999	20
	RACCO00167	Cassonetto mod. c/14 lt. 1600	28/09/1999	235	TRIM BOX SRL	(vuoto)	1999	1
	RACCO00168	Contenitori da lt. 240 + disp. Di bloccaggio	07/10/1999	49	D.G.A. Snc.	(vuoto)	1999	13
	RACCO00175	Cestino mod. Milano completo di accessori	22/11/1999	914	OFFICINA FIANDRI s.r.l.	(vuoto)	1999	23
	RACCO00176	Cestino mod. Milano completo di accessori	22/11/1999	914	OFFICINA FIANDRI s.r.l.	(vuoto)	1999	2
	RACCO00177	Cestino mod. Milano completo di accessori	22/11/1999	68	D.G.A. Snc.	(vuoto)	1999	8
	RACCO00169	Campagna racc. plastica col. Giallo lt. 3000	30/11/1999	68	D.G.A. Snc.	(vuoto)	1999	5
	RACCO00171	Cassonetto per raccolta plastica lt. 2000 col. Giallo att. Doppio	30/11/1999	68	D.G.A. Snc.	(vuoto)	1999	12
	RACCO00172	Cassonetto per raccolta carta lt. 2000 col. Bianco att. Doppio	30/11/1999	68	D.G.A. Snc.	(vuoto)	1999	14
	RACCO00173	Campagna per racc. lattine litri 2200 colore azzurro	30/11/1999	68	D.G.A. Snc.	(vuoto)	1999	3
	RACCO00174	Contenitore in polietilene ad alta densità, 2 ruote, giallo, lt. 120	30/11/1999	69	D.G.A. Snc.	(vuoto)	1999	10
	RACCO00178	Contenitore lt. 120, due ruote, colore verde, presa a pettine	31/05/2000	59	D.G.A. Snc.	(vuoto)	2000	45
	RACCO00179	Contenitore lt. 120, due ruote, giallo, presa pettine + aleno reggisacco	31/05/2000	59	D.G.A. Snc.	(vuoto)	2000	25
	RACCO00186	Contenitore lt. 120, due ruote, colore giallo, presa a pettine	30/06/2000	81	D.G.A. Snc.	(vuoto)	2000	15
	RACCO00187	Contenitore lt. 120, due ruote, colore verde, presa a pettine	30/06/2000	81	D.G.A. Snc.	(vuoto)	2000	45
	RACCO00188	Contenitore lt. 240, due ruote, colore verde, presa a pettine	30/06/2000	81	D.G.A. Snc.	(vuoto)	2000	30
	RACCO00181	Contenitore lt. 120, due ruote, colore azzurro, presa a pettine	31/07/2000	101	D.G.A. Snc.	(vuoto)	2000	27
	RACCO00182	Contenitore lt. 360, due ruote, colore verde, presa a pettine	31/07/2000	101	D.G.A. Snc.	(vuoto)	2000	12
	RACCO00184	Campagna in polietilene Lt. 3000, colore giallo, R.D. plastica	31/07/2000	101	D.G.A. Snc.	(vuoto)	2000	5
	RACCO00185	Bidone azzurro R.D. lattine	31/07/2000	101	D.G.A. Snc.	(vuoto)	2000	2
	RACCO00180	Cestoni in rete zincati con sportello e attacchi Bologna	31/07/2000	58	OFFICINE MECCANICHE FENILI s.n.c.	(vuoto)	2000	11
	RACCO00189	Contenitore litri 240, due ruote colore verde, presa a pettine	31/10/2000	155	D.G.A. Snc.	(vuoto)	2000	10
	RACCO00190	Campagna Ecoplan 3000, colore bianco, R.D. carta, fondo piatto	30/11/2000	180	D.G.A. Snc.	(vuoto)	2000	5
	RACCO00191	Campagna Ecoplan 3000, colore giallo, R.D. plastica, fondo piatto	30/11/2000	180	D.G.A. Snc.	(vuoto)	2000	5
	RACCO00192	Campagna Ecoplan 3000, colore azzurro, R.D. lattine, fondo piatto	30/11/2000	180	D.G.A. Snc.	(vuoto)	2000	2
	RACCO00194	Contenitore OTTO ECOSAN lt. 240 in polietilene alta densità, marrone	12/12/2000	380	ECOS di Diego Albertin e C. s.n.c. tecnologie e servizi	(vuoto)	2000	250
	RACCO00195	Supporti metallici zincati per bloccaggio contenitori lt. 320	15/12/2000	186	D.G.A. Snc.	(vuoto)	2000	215
	RACCO00196	Contenitore Lt. 120, due ruote, colore giallo, presa a pettine	15/12/2000	191	D.G.A. Snc.	(vuoto)	2000	8

DESCR. CATEGORIA	COD. DESCR.	DESCR. DESCR.	DATA FATTURA	NUM. FATTURA	FORNITORE	PROTOCOLLO IVA	ANNO ACQUISTO	ST. FINALE
RACCO00197		Contentore lt. 120, due ruote, colore azzurro, presa a pettine	15/12/2000	191	D.G.A. Snc.	(vuoto)	2000	8
RACCO00198		Contentore lt. 240, due ruote, colore giallo, presa a pettine	15/12/2000	191	D.G.A. Snc.	(vuoto)	2000	6
RACCO00199		Contentore lt. 240, due ruote, colore azzurro, presa a pettine	15/12/2000	191	D.G.A. Snc.	(vuoto)	2000	3
RACCO00200		Contentore lt. 240, colore verde, presa a pettine	30/12/2000	203	D.G.A. Snc.	(vuoto)	2000	18
RACCO00201		Cestoni racc. Carta	31/12/2000	106	OFFICINE MECCANICHE FENI, s.n.c.	(vuoto)	2000	7
RACCO00202		Contentore lt. 240, colore verde, due ruote	31/03/2001	33	D.G.A. Snc.	(vuoto)	2001	10
RACCO00206		Cass. EURO 2,4 basic. Zincato	18/07/2001	265	VETROPLAST s.r.l.	(vuoto)	2001	0
RACCO00227		Bidone carrellato in polietilene della capacità di lt. 240 colore verde	15/11/2001	397	ECOS di Diego Albertin e C. s.n.c. tecnologie e servizi	(vuoto)	2001	20
RACCO00233		Contentitori Per raccolta differenziata Mc.2,1	31/01/2002	5	ECOGLOSS S.r.l.	(vuoto)	2002	280
RACCO00234		Contentitori Per raccolta differenziata Mc.2,2	31/01/2002	5	ECOGLOSS S.r.l.	(vuoto)	2002	3
RACCO00235		Cassonetto Euro 2,4 R.D. Bianco 9016	17/05/2002	111	VETROPLAST s.r.l.	(vuoto)	2002	0
RACCO00238		Campana Litri 2200 Colore Azzurro RD Lattine	31/05/2002	105	D.G.A. Snc.	(vuoto)	2002	13
RACCO00243		Cassonetto Euro 3,2 R.D. Giallo 1028 Zc	19/07/2002	183	VETROPLAST s.r.l.	(vuoto)	2002	32
RACCO00242		Cassonetto Euro 3,2 R.D. Giallo 1028 Zc	26/07/2002	192	VETROPLAST s.r.l.	(vuoto)	2002	4
RACCO00245		Conten. Zincati verm. Gialli 1000 x 1000 x 500	26/07/2002	372	CONSULPROGETT srl	(vuoto)	2002	2
RACCO00246		Cassonetto Euro 3,2 R.D. Giallo 1028 Zc	31/07/2002	198	VETROPLAST s.r.l.	(vuoto)	2002	16
RACCO00247		Cassonetto Euro 3,2 R.D. Giallo 1028 Zc	30/08/2002	215	VETROPLAST s.r.l.	(vuoto)	2002	47
RACCO00258		Cassonetto Euro 2,4 R.D. Bianco 9010	30/09/2002	247	VETROPLAST s.r.l.	(vuoto)	2002	28
RACCO00252		Cassonetto Euro 2,4 R.D. Bianco 9010	24/10/2002	268	VETROPLAST s.r.l.	(vuoto)	2002	0
RACCO00255		Cassonetto Euro 2,4 R.D. Bianco 9010	31/10/2002	280	VETROPLAST s.r.l.	(vuoto)	2002	30
RACCO00259		Cassone mod. RVT 1000 per inerti	30/11/2002	122	CO.ME.CA s.r.l.	(vuoto)	2002	2
RACCO00260		Bidone carrellato in polietilene della capacità di lt. 240 colore verde	28/01/2003	22	ECOS di Diego Albertin e C. s.n.c. tecnologie e servizi	(vuoto)	2003	5
RACCO00261		Pattumiere	20/02/2003	43	A.S.G. S.r.l. unipersonale	(vuoto)	2003	20
RACCO00263		Cass. Euro 3000 Open R. 9010	23/04/2003	107	VETROPLAST s.r.l.	(vuoto)	2003	8
RACCO00264		Contentitori da lt. 120 bianco	14/05/2003	191	ECOS di Diego Albertin e C. s.n.c. tecnologie e servizi	(vuoto)	2003	82
RACCO00265		Trespolo in rete LT. 100 zincato a caldo	12/06/2003	361	OFFICINA FIANDRI s.r.l.	(vuoto)	2003	100
RACCO00266		Contentore litri 360 verde 2 ruote	30/06/2003	124	D.G.A. Snc.	(vuoto)	2003	10
RACCO00267		Contentore litri 120 verde 2 ruote	30/06/2003	124	D.G.A. Snc.	(vuoto)	2003	10
RACCO00268		Pattumiere	21/07/2003	254	A.S.G. S.r.l. unipersonale	(vuoto)	2003	14
RACCO00270		Contentore litri 120 verde 2 ruote	22/09/2003	406	ECOS di Diego Albertin e C. s.n.c. tecnologie e servizi	(vuoto)	2003	6
RACCO00269		Contentore litri 120 verde 2 ruote	24/09/2003	410	ECOS di Diego Albertin e C. s.n.c. tecnologie e servizi	(vuoto)	2003	6
RACCO00278		ACQ. CASSON. RSU+RD Fattura 638 /30/09/2003 2003 A1.4983 AL NETTO NOTA CREDITO N. 20/23.02.04 PR. 703	30/09/2003	638	OMB INTERNATIONAL ITALIA Srl	2003A14983	2003	514
RACCO00271		Campana Ecobell 2200 RD Vetro	15/10/2003	3	TECNOMEC SAS	(vuoto)	2003	6
RACCO00272		Campana Ecobell 2200 RD Vetro	21/10/2003	4	TECNOMEC SAS	(vuoto)	2003	10
RACCO00274		Cestini mod. Liberty e cesto mod. Milano	22/10/2003	700	OFFICINA FIANDRI s.r.l.	(vuoto)	2003	108
RACCO00273		Pattumiere	24/10/2003	383	A.S.G. S.r.l. unipersonale	(vuoto)	2003	20
RACCO00276		ACQ. CASSO NETTI LT. 660 Fattura 13 /29/11/2003 2003 A1.4521	29/11/2003	13	TECNO-MEK srl	2003A14521	2003	30
RACCO00277		ACQUISTO CASSON. Fattura 288 /19/12/2003 2003 A1.4857	19/12/2003	288	VETROPLAST s.r.l.	2003A14857	2003	3
RACCO00280		N. 10 CASSON. LT.660 VERDE COP.PIANO FT. TECNOMEK N. 1-12/1/2004 PR.384	31/01/2004	1	TECNO-MEK srl	2004A1384	2004	10
RACCO00281		N. 50 contentitori racc. carta mod. Euro 3000 Open r.9010 Ft. Vetroplast n. 60	31/03/2004	60	VETROPLAST s.r.l.	2004A11630	2004	10
RACCO00284		N. 3 CASS. LT.660 COP.PIANO+PARTE FT. TECNOMEK SRL N. 81-10/06/2004 PR. 2655	10/06/2004	81	TECNO-MEK srl	2004A12655	2004	4
RACCO00283		N. 20 CAMPANE LT.2200 VERDECON PIANO ATTACCO DIN-TECNOMECK SRL N.82-10/06/2004 PR. 2654	10/06/2004	82	TECNO-MEK srl	2004A12654	2004	20



DESCR. CATEGORIA	COD. CESPITE	DESCR. CESPITE	DATA FATTURA	NUM. FATTURA	FORNITORE	PROTOCOLLO IVA	ANNO ACQUISTO FINALE	CIV. O.
	RACCO00285	N. 6 CAMPANE AZZURRE R.D. LATTINE FT.TENCO-MEK N. 121-29/07/2004 PR. 3492	29/07/2004	121	TECNO-MEK srl	2004A13492	2004	6
	RACCO00286	N. 20 CAMPANE X VETRO FT.TECNOMEK N. 140 22/09/2004 2004 A1 3947	22/09/2004	140	TECNO-MEK srl	2004A13947	2004	20
	RACCO00294	N. 14 CASSONETTI LT.2400 IN LAM.ZINC.C/COPERCHI E APERT.PEDALE FT.ECOS N. 416/25.10.04 PR. 4290/04	25/10/2004	416	ECOS SNC	2004A14290	2004	14
	RACCO00292	N. 200 CASSONETTI LT. 2400 VETROPLAST BAS. ZINC. chiarav FT.270 23/12/2004 2004 A1 5053	23/12/2004	270	VETROPLAST s.r.l.	2004A15053	2004	150
	RACCO00291	N. 30 CAMPANE LT 2200 RD VETRO FT. 31/12/2004 2004 A1 4945	31/12/2004	200	TECNO-MEK srl	2004A14945	2004	30
	RACCO00297	N. 88 Cassonetti PLANIPLASTIC NOTA DEBITO COMUNE CERRETO D'ESI N.1 31/01/2005 2005 A1 208	31/01/2005	1	1 COMUNE DI CERRETO D'ESI	2005A1208	2005	88
	RACCO00295	N.26 CASSONETTI RSU RST MC 1.8 ZINCATI FT. OMB MARCHE SRL 37 28/02/2005 2005 A1 657	28/02/2005	37	OMB Marche S.r.l.	2005A1657	2005	17
	RACCO00296	N.20 CAMPANE LT. 2200 VERDE R.D. VETRO FT.TECNOMEK N. 37 23/03/2005 2005 A1 687	23/03/2005	37	TECNO-MEK srl	2005A1687	2005	20
	RACCO00298	N. 10 Cassonetti EURO 3.2 R.D. GIALLO PARTE Fattura VETROPLAST N. 153 31/05/2005 2005 A1 1419	31/05/2005	153	VETROPLAST s.r.l.	2005A11419	2005	8
	RACCO00299	N. 40 CASSONETTI EURO 3000 OPEN R.9010 FT. VETROPLAST N. 153/31.5.505 PR. 1419/05	31/05/2005	153	VETROPLAST s.r.l.	2005A11419	2005	8
	RACCO00300	N. 20 CAMPANE LT.2200 VERDE R.D. VETRO FT.TECNOMEK SRL N. 82 06/06/2005 2005 A1 1583	06/06/2005	82	TECNO-MEK srl	2005A11583	2005	20
	RACCO00301	N. 16 Cassonetti EURO 3.2 BASC.ZINCATI FT.VETROPLAST N. 223 22/07/2005 2005 A1 1941	22/07/2005	223	VETROPLAST s.r.l.	2005A11941	2005	3
	RACCO00304	N. 16 cassonetti EURO 3.2 ZINCATO Fattura VETROPLAST N.303 17/10/2005 2005 A1 3051	17/10/2005	303	VETROPLAST s.r.l.	2005A13051	2005	16
	RACCO00302	N. 1 contenitore olio esausto 1300 X L.1800 Fattura CONSULPROGETT SRL N. 423 31/10/2005 2005 A1 3014	31/10/2005	423	CONSULPROGETT srl	2005A13014	2005	1
	RACCO00303	N. 1 contenitore olio esausto 1300 X L. 1800 Fattura CONSULPROGETT N. 423 31/10/2005 2005 A1 3014	31/10/2005	423	CONSULPROGETT srl	2005A13014	2005	1
	RACCO00305	N.50 cassonetti EURO 3000 OPEN R.9010 Fattura VETROPLAST N. 337 24/11/2005 2005 A1 3446	24/11/2005	337	VETROPLAST s.r.l.	2005A13446	2005	3
	RACCO00306	N. 1 CASSONE IN LAMIERA ZINCATO LT. 1800 C/SEMICOPECHIO FT. CAM SPA N. 2/1100-31.12.05 PR. 47/06	31/12/2005	2/1100	C.A.M.S.p.A.	2006A147	2005	1
	RACCO00308	N. 1 ELETTROPOMPA XC/TERZI Fattura ING. COFANELLI N. 55 28/02/2006 2006 A1 573	28/02/2006	55	ING. C. COFANELLI & C. S.N.C. TEC.ELET.	2006A1573	2006	1
	RACCO00307	N. 20 campane vetrol.T. 2200 VERDE F. CONICO R.D. VETRO Fattura TECNO-MEK SRL N. 37 08/03/2006 2006 A1 692	08/03/2006	37	TECNO-MEK srl	2006A1692	2006	20
	RACCO00310	N. 20 CAMPANE VETRO LT. 2200 COL.VERDE CONICO R.D. VETRO Fattura TECNOMEK SRL N.109 31/05/2006 2006 A1 1641	31/05/2006	109	TECNO-MEK srl	2006A11641	2006	20
	RACCO00309	N. 16 Cassonetti EURO 3.2 R.D. GIALLO R. 1028 ZINC. Fattura VETROPLAST N. 143 31/05/2006 2006 A1 1515	31/05/2006	143	VETROPLAST s.r.l.	2006A11515	2006	9
	RACCO00311	ACQ.N.15 CASS.LT.2400 ZINC.FT.VETROPLAST PARTE FT. 154/22.6.06 PR.1880	22/06/2006	154	VETROPLAST s.r.l.	2006A11880	2006	11
	RACCO00312	ACQ.N.4 CASS.LT.3200 R.D PARTE FT.VETROPLASTN. 154/22.6.06 PR.1880	22/06/2006	154	VETROPLAST s.r.l.	2006A11880	2006	4
	RACCO00313	ACQ.N. 10 CASS. EURO 3000 OPEN R.9010 Fattura VETROPLAST N. 155 22/06/2006 2006 A1 1881	22/06/2006	155	VETROPLAST s.r.l.	2006A11881	2006	2
	RACCO00320	N. 16 Cassonetti EURO 3.2 BASC.ZIONCATO Fattura VETROPLAST SRL N. 242 27/09/2006 2006 A1 2883	27/09/2006	242	VETROPLAST s.r.l.	2006A12883	2006	10
	RACCO00317	N. 20 CONTENITORI UMIDO LT. 240 MARRONI A 2 RUOTE PARTE FT. TECNOMEK SRL N. 201 30/09/2006 2006 A1 2841	30/09/2006	201	TECNO-MEK srl	2006A12841	2006	20
	RACCO00318	N. 50 CASSONETTI LT. 660 VERDI COP.PIANO PARTE FT. TECNOMEK N. 201 30/09/2006 2006 A1 2841	30/09/2006	201	TECNO-MEK srl	2006A12841	2006	50

DESCR. CA TEODORIA	COD. DESCRIZIONE	DESCR. DESCRIZIONE	DATA FATTURA	NUM. FATTURA	FORNITORE	ANNO ACQUISTO	COSTO FINALE
	RACCO00319	N. 45 CONTENITORI UMIDO LT. 240 MARONI 2 RUOTE PARTE FT. TECNOMEK N. 201. 30/09/2006 A1.2841	30/09/2006	201	TECNO-MEK srl	2006	45
	RACCO00321	N. 40 Cassonetti LT. 2.400 BASC.ZINCATI Fattura VETROPLAST N. 278 30/10/2006 A1.3208	30/10/2006	278	VETROPLAST s.r.l.	2006	32
	RACCO00322	N. 200 cassonetti da lt. 2400 in lamiera zincata Fattura GOLDENCAR SRL N. 66 31/01/2007 A1.267	31/01/2007	66	GOLDEN CAR s.r.l.	2007	119
	RACCO00323	N. 20 CAMPANE LT. 2.200 COLOR VERDE F. CONICO R.D. VETRO Fattura TECNO-MEK SRL N. 26. 26/02/2007 A1.449	26/02/2007	26	TECNO-MEK srl	2007	20
	RACCO00325	N. 100 cestini MOD. LIBERTY VERNIC.GRIGIO + pali Fattura OFFICINA FIANDRI SRL N. 164. 31/03/2007 A1.906	31/03/2007	164	OFFICINA FIANDRI s.r.l.	2007	97
	RACCO00326	N. 14 cassonetti EURO 2.4 R.D. BIANCO 9010 PARTE Fattura VETROPLAST SRL N. 91. 24/04/2007 A1.1083	24/04/2007	91	VETROPLAST s.r.l.	2007	13
	RACCO00327	N. 60 cassonetti EURO3.2 R.D. GIALLO R.1028ZC PARTE Fattura VETROPLAST SRL N. 91. 24/04/2007 A1.1083	24/04/2007	91	VETROPLAST s.r.l.	2007	34
	RACCO00328	N. 30 CASSONETTI MGB DA LT. 660 Fattura ECOS SRL N. 181. 31/05/2007 A1.1466	31/05/2007	181	ECOS S.r.l.	2007	30
	RACCO00329	N. 102 Cassonetti rsu da lt 2400 in lamiera zincata d'acciaio Fattura GOLDEN CAR SRL N. 485. 31/05/2007 A1.1467	31/05/2007	485	GOLDEN CAR s.r.l.	2007	80
	RACCO00330	N.32 CASSONETTI EURO 3.2 BASCULANTE ZINCATO Fattura VETROPLAST N. 160. 21/06/2007 A1.1764	21/06/2007	160	VETROPLAST s.r.l.	2007	13
	RACCO00331	N. 98 CASSONETTI DA LT. 2400 D'ACCIAIO IN LAMIERA ZINCATA Fattura GOLDEN CAR SRL N. 572. 30/06/2007 A1.1775	30/06/2007	572	GOLDEN CAR s.r.l.	2007	98
	RACCO00332	N. 10 CASSONETTI IN POLIETILENE HD DA LT. 1700 VERDE PARTE Fattura JCOPLASTOC SPA A0002835. 23/07/2007 A1.20	23/07/2007	A0002835	JCOPLASTIC Spa	2007	10
	RACCO00333	N. 23 Campanelt. 2200 COLER VERDE R.D. VETRO Fattura TECNO MEK N. 170. 06/08/2007 A1.2394	06/08/2007	170	TECNO-MEK srl	2007	23
	RACCO00334	N. 25 Telai PER CAMPANE R.D. VETRO Fattura TECNOMEK N. 190. 28/09/2007 A1.2829	28/09/2007	190	TECNO-MEK srl	2007	25
	RACCO00335	N. 16 cassonetti EURO 3.2 ZINCATO Fattura VETROPLAST N. 300. 26/11/2007 A1.3570	26/11/2007	300	VETROPLAST s.r.l.	2008	8
	RACCO00336	N. 15 CASSONETTI MOD. PIPPO 1700 C/PEDALE COLORE VERDE FT. OFFICINA FIANDRI SRL 714/30.11.07 PR. 3663	30/11/2007	714	OFFICINA FIANDRI s.r.l.	2008	15
	RACCO00337	N. 20 campane vetro LT. 2200 COLORE VERDE R.D.VETRO Fattura TECNOMEK N. 32. 03/03/2008 A1.662	03/03/2008	32	TECNO-MEK srl	2008	20
	ATPP00069	N. 100 bidoni IN POLIETILENE HD lt.120 GIALLI Fattura JCOPLASTIC SPA N. 0001154. 07/04/2009 A1.156	07/04/2009	0001154	JCOPLASTIC Spa	2009	100
	RACCO00339	N. 1 TRAMOGGIA IN LAMIERA PER SCARICO VETRO E METALLI Fattura COSTRUZIONI CARPENTERIA MONTAGGI INDUSTRIALI N. 16. 30/01/2010 A1.332	30/01/2010	16	C.C.M.I. DI CIAPPELLONI CARPENTERIA	2010	1
	RACCO00344	Lavori per messa in sicurezza tramoggia Fabbriano Fattura NORMA N. 46. 21/04/2010 A1.1431	21/04/2010	46	NORMA SRL	2010	1
	RACCO00341	N. 80 CASSONETTI USATI MOD. EURO 3000 OPERN R9010 FABRIANO PARTE Ft. AMBITER SRL N. 02. 20/12/2010 A1.4083	20/12/2010	02	AMBITER s.r.l. Società Consociate	2010	70
	RACCO00342	N. 20 CAMPANE VETRO ECOBELL USATE FABRIANO p.Ft. AMBITER SRL N. 02. 20/12/2010 A1.4083	20/12/2010	02	AMBITER s.r.l. Società Consociate	2010	20
	RACCO00343	N. 1 TRAMOGGIA USATA C/O ISOLTA ECOLOGICA FABRIANO PARTE Fattura AMBITER N. 02. 20/12/2010 A1.4083	20/12/2010	02	AMBITER s.r.l. Società Consociate	2010	1
	RACCO00346	N. 1 SVUOTA CAMPANE IDRAULICO CON ROTORE THUMM Fattura COSMEC CENTER SRL N. 166. 05/09/2011 A1.3233	05/09/2011	166	COSMEC CENTER SRL	2011	1
	RACCO00347	N.3 SOFFIATORI ACCU A SPALLA AR 900H+ CARICABATTERIE AL 500 PARTE Fattura CARLO CAGNONI N. 3001/100. 31/07/2015 A1.24	31/07/2015	3001/100	CARLO CAGNONI S.p.A.	2015	3
SOFTWARE I.A. PER ECCEZIONE	SOTTE0002	Microsoft_office_xp_pro_entreprice_ita_olp_ni	13/02/2002	109	COMPUTER FIRM S.r.l.	2002	3

*[Handwritten signature]*

DESCR. CATEGORIA	COD. CESPITE	DESCR. CESPITE	DATA FATTURA	NUM. FATTURA	FORNITC	PROTOCOLLO IVA	ANNO ACQUIST	QUANT. FINALE
SOFTWARE I.A.	SOFTW000001	Windows pro 2000 + masteriz. + office xp pro + sw omnipage	29/03/2002	79	COMPUTER DORICA S.r.l.	(vuoto)	2002	1
	SOFTW000075	Software Arview e Geopac	28/02/2003	150	IFM Infomaster S.p.A.	(vuoto)	2003	1
	SOFTW000076	Software per GPS + iPAQ H3950	28/03/2003	196	IFM Infomaster S.p.A.	(vuoto)	2003	1
	SOFTW000077	Collaudo software GPS	30/06/2003	452	IFM Infomaster S.p.A.	(vuoto)	2003	1
	SOFTW000078	Saldo Software Arview e Geopac	17/10/2003	741	IFM Infomaster S.p.A.	(vuoto)	2003	1
	SOFTW000083	N. 1 LICENZA D'USO PRIVACY 2004 FT. SISTEDA N. 1085/10.02.04 PR. 845/04	10/02/2004	1085	SISTEDA	2004A11845	2004	1
	SOFTW000080	Software x U.R.P. Ft.Computer Dorica n. V01/74 28/04/2004 2004 A1 1837	28/04/2004	V01/74	COMPUTER DORICA S.r.l.	2004A11837	2004	1
	SOFTW000082	N.1 SW MICROSOFT OFFICE 2003 BASIC+ MEMORIA FT. COMPUTER DISCOUNT	26/11/2004	2507	CD OFFICE SRL	2004A15005	2004	1
	SOFTW000081	N. 2507 26/11/2004 2004 A1 5005 LICENZE ANTIVIRUS TREND. MICRO FT. NET COMPANY N. 920 09/12/2004 2004	09/12/2004	920	NETCOMPANY Srl	2004A14830	2004	1
	SOFTW000084	A1 4830 30% SOFTWARE TARIFFA CAMERANO PARTE FT. COGESTER MARCHE	14/01/2005	1	COGESTER MARCHE	2005A11	2005	1
	SOFTW000085	N.1/14.1.05 PR.01/05 40% SOFTWARE TARIFFA CAMERANO PARTE FT. COGESTER MARCHE	29/03/2005	04	COGESTER MARCHE	2005A1681	2005	1
	SOFTW000086	N.04/29.3.05 PR.681/05 ANTICIPO (60%) SOFTWARE NETDRIVER PER CONTROLLO GESTIONE Fattura	18/10/2005	2005/17	CENTRO RADIOELETRICO SPERIMENTALE GUGLIELMO MARCONI	2005A12828	2005	1
	SOFTW000087	A1 2828 CENTRO RADIOELETRICO SPERIMENTALE G.MARCONI N. 17/ 18/10/2005 2005	30/11/2005	2005/22	CENTRO RADIOELETRICO SPERIMENTALE GUGLIELMO MARCONI	2005A13340	2005	1
	SOFTW000094	Fattura (40%) software PIATTAFORMA NET DRIVER PER CONTROLLO GESTIONE Fattura CENTORADIOELETRICO SPERIMENTALE MARCONI N. 2005/22	30/11/2005	V13663	BYTE SOFTWARE HOUSE S.p.A.	2005A13739	2006	1
	SOFTW000093	30/11/2005 2005 A1 334 SOFTWARE PAGHE Fattura BYTE SOFTWARE HOUSE SPA N. V13663	30/11/2005	872	FASTMEDIA srl	2005A13713	2006	1
	SOFTW000090	N. 1 FIRE BOX X 500 FIREPRO FT. FASTMEDIA N. 872/23.12.05 PR. 3713/05 G.C.	23/12/2005	02/2006	COGESTER	2006A1134	2005	0
	SOFTW000092	DA IMMOMB. IMM. IN. CORSO 30% SOFTWARE TARIFFA CAMERANO FT. COGESTER N. 02/11.01.2006	11/01/2006	37/1	COMPUTEROFFICE srl	2006A1188	2006	1
	SOFTW000091	N. 1 SOFT AUTOCAD Fattura COMPUTER OFFICE SRL N. 37/1 24/01/2006 2006	24/01/2006	57/1	COMPUTER & OFFICE s.r.l.	2006A1187	2006	1
	SOFTW000095	A1 188 N. 1 SOFT/PHOTOSHOP Fattura COMPUTER DISCOUNT N. 57/1 24/01/2006 2006	24/01/2006	388	BYTE SOFTWARE HOUSE S.p.A.	2006A1670	2006	1
	SOFTW000096	A1 187 ATTIVITA' DI INSTALLAZIONE SOFTWARE PAGHE Fattura BYTE SOFTWAREHOUSE	31/01/2006	V1820	BYTE SOFTWARE HOUSE S.p.	2006A1781	2006	1
	SOFTW000097	N. 388 31/01/2006 2006 A1 670 ATTIVITA' CONSULENZA FORMAZIONE SOFTWARE PAGHE Fattura BYTE	28/02/2006	1252	BYTE SOFTWARE HOUSE S.p.	2006A11016	2006	1
	SOFTW000098	SOFTWAREHOUSE N. V1820 28/02/2006 2006 A1 781 ATTIVITA' ASSISTENZA/FORMAZIONE SOFTWARE PAGHE FT. BYTE SOFTWARE	31/03/2006	1798	BYTE SOFTWARE HOUSE S.p.A.	2006A11725	2006	1
	SOFTW000100	HOUSE N. 1252. 31/03/2006 2006 A1 1016 ATTIVITA' DI FORMAZIONE/ASSISTENZA Fattura BYTE SOFTWAREHOUSE N. 1798	31/05/2006	233	FILIPPETTI SRL CONSULTING & TECHNOLOGIES	2006A12471	2006	1
	SOFTW000103	31/05/2006 2006 A1 1725 10% Acconto Software protocollo Fattura FILIPPETTI SRL N. 233 31/07/2006	31/07/2006	280	FILIPPETTI SRL CONSULTING & TECHNOLOGIES	2006A12838	2006	1
	SOFTW000104	2006 A1 2471 30% ACCONTO SOFTWARE PROTOCOLLO Fattura FILIPPETTI SRL N.280	28/09/2006	295	PCSNET MARCHE srl	2006A12839	2006	1
	SOFTW000105	28/09/2006 2006 A1 2838 N. 1 software SQL+WINDOWS XP-SERVER Fattura PCS NET MARCHE SRL N. 295	30/09/2006	352	FILIPPETTI SRL CONSULTING & TECHNOLOGIES	2006A13526	2006	1
	SOFTW000106	30/09/2006 2006 A1 2839 ATTIVITA' DI FORMAZIONE SU Software/calcenter Fattura FILIPPETTI N. 352	16/11/2006	9	EUREKA S.a.s. di Gaspare Mulè & C.	2008A1438	2008	1
	SOFTW000107	16/11/2006 2006 A1 3526 AGGIORNAMENTO/IMPLEMENTAZIONE SOFTWARE GESTIONE TURNI/MEZZI	31/01/2008	279	COMPUTEROFFICE srl	2008A12144	2008	5
		Fattura EUREKA N. 9 31/01/2008 2008 A1 438 N. 5 PROGRAMMI AUTOCAD Fattura N. COMPUTER OFFICE N. 279 15/07/2008	15/07/2008					

Pagina 74 di 77

DESCR. CATEGORIA	COD. ESPITE	DESCR. ESPITE	DATA FATTURA	NUM. FATTURA	FORNITORE	PRODOTTOLOGIA	ANNO ACQUISTO FINALE
	SFTW00108	LICENZA USO LIBRO UNICO FT. BYTE SOFTWARE HOUSE SPA N. NF/9243V1	31/12/2008	NF/9243V1	BYTE SOFTWARE HOUSE S.p.A.	2008A14216	2008
	SFTW00110	31/12/2008 2008 A1 4	07/01/2009	06	FASTMEDIA srl	2009A1328	2009
	SFTW00109	N. 72 ADSL Fattura FASTMEDIA N. 06 07/01/2009 2009 A1 328	27/01/2009	185	TECNOCONTROL s.a.s. di Bruschi Andrea & C.	2009A185	2009
	SFTW00111	N. 1 LICENZA USO STOP E GO PARTE Fattura TECNOCONTROL N. 185	11/06/2009	026950	ACCA software S.p.A.	2009A12125	2009
	SFTW00112	27/01/2009 2009 A1 85 Software PRIMUS -CERT TUS uff/tecnico Fattura 026950 11/06/2009 2009 A1 2125	16/06/2009	144	PCSNET MARCHE srl	2009A12252	2009
	SFTW00113	LICENZE OPERATIVE WINSVRENT 2008+ WIN SVRCAL (SISTEMA COOPERATIVO + LICENZE) Fattura PC NET MARCHE SRL N. 144 16/06/2009 2009 A1 2252	24/06/2009	376	FILIPPETTI SRL CONSULTING & TECHNOLOGIES	2009A12579	2009
	SFTW00114	N. 5 LICENZE ACCESSO AL SERVER PARTE Fattura FILIPPETTI SRL N. 376	27/07/2009	1305/D	COMPUTEROFFICE srl	2009A12892	2009
	SFTW00115	24/06/2009 2009 A1 2579 N. 5 PROGRAMMI AUTOCAD Fattura COMPUTEROFFICE SRL N. 1305/D	23/11/2009	7801	BYTE SOFTWARE HOUSE S.p.A.	2009A14746	2009
	SFTW00116	27/07/2009 2009 A1 2892 N. 1 LICENZA D'USO PER ADEMPIMENTI UNIEMENS Fattura BYTE SOFTWAREHOUSE SPA N. 7801 23/11/2009 2009 A1 4746	29/01/2010	143	OMICRON SISTEMI S.a.s. di Bonanno & C.	2010A11053	2010
	SFTW00117	LICENZA D'USO MULTITENUTE PROCEDURA GESTIONE RIFIUTI Fattura OMNICROM SISTEMI SAS N. 143 29/01/2010 2010 A1 1053	05/03/2011	1	PCSNET MARCHE srl	2011A150	2011
	SFTW00119	Acquisto Licenze USO OFFICE + ACCESSORI Fattura PCS NET MARCHE SRL N. 1	20/06/2011	4218	BYTE SOFTWARE HOUSE S.p.A.	2011A11926	2011
	SFTW00118	05/01/2011 2011 A1 50 N. 1 aggiornamento programma paghe mod.payroll release Fattura Byte software House spa n. 4218 20/06/2011 2011 A1 1926	20/06/2011	4219	BYTE SOFTWARE HOUSE S.p.A.	2011A11925	2011
	SFTW00120	Licenzauso mod.timebase gestione smarcate Fattura Byte Software House spa n. 4219 20/06/2011 2011 A1 1925	20/07/2011	142/D	COMPUTEROFFICE srl	2011A12222	2011
	SFTW00122	N. 1 Licenze autocad Fattura COMPUTER OFFICE SRL N. 142/D 20/07/2011 2011 A1 2222	28/06/2013	589	MEDIACONSULT SRL	2013A12168	2013
	SPAZ100002	N. 1 Software PER GESTIONE ALBO FORNITORI E PROFESSIONISTI GARA TELEMATICA E MODULI Fattura MEDIA CONSULT SRL N. 589 28/06/2013 2013 A1 2168	11/12/2007	44026	BPU ESALEASING S.p.a.	2007A13924	2007
	SPAZ100003	N. 1 SPAZZATRICE BUCHERMOELLO CITYCAT TG ANAE954 Fattura BPUESALESING N. 44026 11/12/2007 2007 A1 3924	11/12/2007	44027	BPU ESALEASING S.p.a.	2007A13925	2007
	SPAZ100004	N. 1 SPAZZATRICE BUCHER CITYCAT 2020 TG ANAE955 Fattura BPUESALESING N. 44027 11/12/2007 2007 A1 3925	11/12/2007	44028	BPU ESALEASING S.p.a.	2007A13926	2007
	SPAZ100005	N. 1 SPAZZATRICE RAVO 5020 TG ANAE956 Fattura BPUESALESING N. 44028 11/12/2007 2007 A1 3926	19/02/2009	26	AUTOCARROZZERIA BUONCOMPAGNI ARMANDO S.r.l.	2009A1751	2009
	SPAZ100006	REVISIONE COMPLETA COMPONENTI ESTERNI CARROZZERIA SU SPAZZ.TG AN AE 956 FT. AUTOCARR.BUONCOMPAGNI A.SRL N. 26/19.2.2009 PR. 751	30/09/2009	353	ECOS S.r.l.	2009A13924	2009
	SPAZ200006	SOSTITUZIONE ASSALE COMPLETO SU SPAZZATRICE TG AN AE 955 FT. ECOS SRL N. 353/30.09.09 PR. 3924	01/10/1998	214	GAVIA SRL	(vuoto)	1998
	SPAZ200010	Autospazzatrice GAVIA mod. 4.50 matr. 0198109 tel. 0118 accessoriata Autocarro Voivo FL 615 (proveniente dalla categoria autocarri)	26/07/1999	341	A.V.I. SRL -ADRIATICA VEICOLI IND.LI	(vuoto)	2000
	SPAZ200009	Spazzatrice mod. Husband 6,250 Matricola 0300 allestita su Volvo	01/08/2000	595	H & P S.p.A.	(vuoto)	2000
	SPAZ200014	N. 1 spazzatrice SCHMIDT TG PSAA331NOTA DEB. COMUNE CERRETO N. 1	31/01/2005	1	COMUNE DI CERRETO D'ESI	2005A1208	2005
	SPAZ200017	31/01/2005 2005 A1 208 N. 1 LAVASTRADE DULEVO TG ACY 936 Fattura NUOVA ECOLINE SRL N. 491	26/07/2006	491	NUOVA ECOLINE s.r.l.	2006A12202	2006
	SPAZ200018	26/07/2006 2006 A1 2202 N. 1 SPAZZATRICE SCHMIDT TG AFR068 FT. SCHMIDT AUTOMOTIVE ITALIA N. 69002627/14.12.07 PR. 3798	14/12/2007	69002627	SCHMIDT AUTOMOTIVE ITALIA S.r.l.	2007A13798	2008
	SPAZ200019	N. 1 SPAZZATRICE MANUALE TENNANT MATRICOLA N. 56808013226 Fattura NUOVA ECOLINE SRL N. 170 21/03/2008 2008 A1 930	21/03/2008	170	NUOVA ECOLINE s.r.l.	2008A1930	2008

DESCR. CATEGORIA	COD. CESPITE	DESCR. CESPITE	DATA FATTURA	NUM. FATTURA	FORNITORE	PROTOCOLLO IVA	ANNO ACQUISTO	QTA FINALE
	SPAZZ00020	N. 1 SPAZZATRICE SCHMIDT TG DL 726 CD Fattura SCHMIDT AUTOMOTIVE ITALIA SRL N. 69003988 30/05/2008 2008 A1.16	30/05/2008	69003988	SCHMIDT AUTOMOTIVE ITALIA S.r.l.	2008A11669	2008	1
	SPAZZ00021	Prima Immatricolazione DL 726 CD PARTE Fattura CAM 2935 31/10/2008 2008 A1.3610	31/10/2008	2935	CAM S.A.S. DI MORRESI FAUSTO & C. SAS	2008A13610	2008	1
	SPAZZ00022	N. 1 SPAZZATRICE SWINGO TG AGN 860 FT. SCHMIDT N. 69005661/23.1.09 PR. 81	23/01/2009	69005661	SCHMIDT AUTOMOTIVE ITALIA S.r.l.	2009A181	2009	1
	SPAZZ00023	PRIMA IMMATRICOLOLAZIONE SPAZZATRICE TG AGN860 Fattura CAM SAS N. 217 30/01/2009 2009 A1.574	30/01/2009	217	CAM S.A.S. DI MORRESI FAUSTO & C. SAS	2009A1574	2009	1
	SPAZZ00024	N. 1 Spazzatrice COMPATTA SWINGO TG AGN871 Fattura SCHMIDT AUTOMOTIVE ITALIA SRL N. 69006341 06/04/2009 2009 A1.1406	06/04/2009	69006341	SCHMIDT AUTOMOTIVE ITALIA S.r.l.	2009A11408	2009	1
	SPAZZ00025	IMMATRICOLAZIONE SPAZZATRICE TG AGN871 PARTE Fattura CAM SAS N. 1351 30/06/2009 2009 A1.2841	30/06/2009	1351	CAM S.A.S. DI MORRESI FAUSTO & C. SAS	2009A12841	2009	1
	SPAZZ00026	30/06/2009 2009 A1.2841 LAVORI DI RIPRISTINO ED ADEGUAMENTO ATTREZZATURA SWEEPY JET MONTATA SU AFR 068 FT. INGEGNERI ASSOCIATI PRODUCTION SRL N. 49/19.11.09	19/11/2009	49	INGEGNERI ASSOCIATI PRODUCTION S.r.l.	2009A14550	2009	1
	SPAZZ00027	N. 1 SPAZZATRICE TELAIO ZFA11F0202466436 TG CY606FE Fattura MEDIOLEASING SPA N.8986 24/09/2010 2010 A1.3117	24/09/2010	8986	MEDIOLEASING S.p.A.	2010A13117	2010	1
	SPAZZ00028	N. 1 SPAZZATRICE SCHMIDT TEL. WSV54W1P154020029 TG AAW959 Fattura MEDIOLEASING SPA N. 11953 30/11/2010 2010 A1.3979	30/11/2010	11953	MEDIOLEASING S.p.A.	2010A13979	2010	1
	SPAZZ00029	PASSAGGIO PROPRIETA' MEZZO CY606 FE PARTE Fattura ESSEBI CONSULENZE SNC N. 539 15/12/2010 2010 A1.4162	15/12/2010	539	ESSEBI CONSULENZE SNC DI CAMPAPAOLESÌ	2010A14162	2010	1
	SPAZZ00030	PASSAGGIO PROPRIETA' SPAZZ. TG AA W 959 FT. ESSEBI CONSULENZE SNC FT. 546/22.12.10 PR. 124/11	22/12/2010	546	ESSEBI CONSULENZE SNC DI CAMPAPAOLESÌ	2011A1124	2010	1
	SPAZZ00031	N. 1 SPAZZATRICE MOD. RAVO 540 EURO 3 TEL XL95F3C4C50020071 TG AA W 955 FT. MEDIOLEASING SPA N. 1846 DEL 28/02/2011 PR. 658	28/02/2011	1846	MEDIOLEASING S.p.A.	2011A1658	2011	1
	SPAZZ00032	SOSTITUZIONE COMANDO CENTRALE AN AE 955 FT. MAC SRL N. 53/24.4.12 PR. 1216	24/04/2012	53	MAC SRL	2012A11216	2012	1
	SPAZZ00033	N. 1 SPAZZATRICE CLEANGO 500 COMPATTA TG AH W967 MATRICOLA WSV54P1P3F4520376 Fattura AEBI SCHMIDT ITALIA SRL N. 69025658 29/06/2015 2015 A1.23	29/06/2015	69025658	AEBI SCHMIDT ITALIA SRL	2015A12384	2015	1
	SPAZZ00034	N. 1 SPAZZATRICE MATRICOLA WSV54625F1730415 TG AHW976 Fattura AEBI SCHMIDT N. 69027021 24/11/2015 2015 A1.37	24/11/2015	69027021	AEBI SCHMIDT ITALIA SRL	2015A13774	2015	1
	SPAZZ00035	N. 1 SPAZZATRICE COMPATTA ASPIRANTE SWINGO 20 MATRICOLA WSV546253G1730534 TG AH W989 Fattura AEBI SCHMIDT ITALIA SRL N. 69028079 21/03/2016 2016 A1.75	21/03/2016	69028079	AEBI SCHMIDT ITALIA SRL	2016A1754	2016	1
ALTRE ATTR. STRUMENTI MISURA	STRM100001	Bilance + 2 indicatori digitali per ril. peso cassonetti	16/01/1996	71*	PAVONE SISTEMI DI M. FAGNANI & C. SAS	(vuoto)	1996	1
	STRM100002	Bilance + 2 indicatori digitali per ril. peso cassonetti	16/01/1996	71*	PAVONE SISTEMI DI M. FAGNANI & C. SAS	(vuoto)	1996	1
	STRM100003	Bilance + 2 indicatori digitali per ril. peso cassonetti	16/01/1996	71*	PAVONE SISTEMI DI M. FAGNANI & C. SAS	(vuoto)	1996	1
	STRM100004	Bilance + 2 indicatori digitali per ril. peso cassonetti	16/01/1996	71*	PAVONE SISTEMI DI M. FAGNANI & C. SAS	(vuoto)	1996	1
TERRENI	TERRE00006	IMPUG. 20% COSTO STORICO DA FABBRICATI D.L. 223/06 ART. 36 (DA FABBR1 A FABBR.28 + DA FABPA1 A FABPA3)	(vuoto)	(vuoto)	(vuoto)	(vuoto)	2006	1
	TERRE00001	Sede aziendale ex Cinti area edificabile	17/03/1997	195	COMUNE DI ANCONA-TESORERIA COMUNALE	(vuoto)	1997	1
	TERRE00002	Sede aziendale ex Cinti area agricola	17/03/1997	195	COMUNE DI ANCONA-TESORERIA COMUNALE	(vuoto)	1997	1
	TERRE00003	Sede aziendale ex Cinti Piazzale	17/03/1997	195	COMUNE DI ANCONA-TESORERIA COMUNALE	(vuoto)	1997	1
	TERRE00004	Conferimento aree	25/02/1999	93	COMUNE DI ANCONA-TESORERIA COMUNALE	(vuoto)	1999	1
	TERRE00005	Atto ricognitivo del patrimonio	22/11/1999	2780	DR. SANDRO SCOCCIANI	(vuoto)	1999	1
	VEISPO0006	Minispazzatrice GREEN MACHINE	13/05/1999	203	SPAZIO VERDE International s.r.l.	(vuoto)	1999	1
ALTRI MEZZI TRASPORTICOLI SPEC	VEISPO0012	N. 1 AUTOCARRO FORD RANGER XL CHASSIS TG DB045 MF Fattura EUSEBI SPA N. 464/14 25/05/2006 2006 A1.1521	25/05/2006	464/14	EUSEBI SPA	2006A11521	2006	1
	VEISPO0013	ALLESTIMENTO SU FORD RANGER TG DB045MF Fattura NUOVE ORA SRL N. 139 31/05/2006 2006 A1.1747	31/05/2006	139	NUOVE OFFICINE RIBALTA S.p.A. AUTOCARRI S.R.L.	2006A11747	2006	1

DESCR. CATEGORIA	COL. CESPITE	DESCR. CESPITE	DATA FATTURA	NUM. FATTURA	FORNITORE	PROTOCOLLO IVA	ANNO ACQUISTO	QTA FINALE
VEISPO0015	N. 1 idropulitrice HPS DS 1921 MATRICOLA 589528 Fattura Di & c. SERVICE SRL	25/01/2008	61	Di & C.Service srl	2008A1251	2008	1	
VEISPO0016	N. 61 25/01/2008 2008 A1 251 N.2 LAVASCIUGA MOD. SIMPLA 50 B IS 100119 PARTE Fattura IDROMARCHE N. 1274 31/03/2008 2008 A1 957	31/03/2008	1274	IDROMARCHE di Gambadori Luciano & C. s.a.s.	2008A1957	2008	2	
VEISPO0017	N. 3 IDROPULTRICI HDS 850 4 M SERIAL NUMBER 014437-014371-014436 PARTE Fattura IDROMARCHE SAS N.1274 31/03/2008 2008 A1 957	31/03/2008	1274	IDROMARCHE di Gambadori Luciano & C. s.a.s.	2008A1957	2008	2	
VEISPO0018	N.1 LAVASCIUGA MEDIA 26 B MDO IS 100048 PARTE Fattura IDROMARCHE SAS N. 1274 31/03/2008 2008 A1 957	31/03/2008	1274	IDROMARCHE SAS	2008A1957	2008	1	
VEISPO0019	N. 1 IDROPULTRICE MOD. SIBI BENZ HS 1920 B MATRICOLA N. 1000610075 DR. IPC CLEASING SPA N. 08/110884/23.12.08 PR. 4173/08	23/12/2008	08/110884	IP CLEASING SPA	2008A14173	2008	1	
VEISPO0020	N. 1 IDROPULTRICE GHIBLI SKID SILENT MATR. 70558400001 Fattura CRISTANINI N. 33 27/02/2009 2009 A1 866	27/02/2009	33	CRISTANINI S.p.A.	2009A1806	2009	1	
VEISPO0021	N. 1 ATTREZZATURA LAVACASSONETTI MOD. EXCARGO' SL 1100 TG DT401DT Fattura A.E.P. SRL N. 43 28/04/2009 2009 A1 1655	28/04/2009	43	A.E.P. DI PILENGHI E. & C. SRL	2009A11655	2009	1	
VEISPO0022	N. 1 kitlavasecchielli montato su DT401DT Fattura A.E.P. SRL N. 87 20/07/2009 2009 A1 2899	20/07/2009	87	A.E.P. DI PILENGHI E. & C. SRL	2009A12899	2009	1	
VEISPO0023	IMMATRICOLAZIONE LAVACASSONETTI TG DT401DT Fattura CAM SAS N. 1844 30/09/2009 2009 A1 4011	30/09/2009	1844	CAM S.A.S. DI MORRESI FAUSTO & C. SAS	2009A14011	2009	1	

DENOMINAZIONE	N. AUTORIZZ.	LEGGE DI RIF.	DATA RILASCIO	VALIDITA'	SCADENZA PAGAMENTO DIRITTI	COSTO	NOTE
ALBO GESTORI	AN/381	D.M. 152 del 03/4/2006	11/04/2014 15/01/2013 29/05/2012	VEDI NOTA	annua entro il 30 aprile (l'Albo manderà ogni anno un avviso di pagamento)	€ 3.511,91	Scadenze: cat. 1 e 4 cl. B: 26/3/2019 cat. 5 cl. F: 14/1/2018 cat. 8 cl. E: 28/5/2017
	AN00381	D. Lgs. 152/06	03/06/2013	10 anni	annua entro il 30 aprile	€ 50,00	conto proprio: 18/06/2023
ALBO CONTO TERZI	AN/5302897/F/00	Legge n. 298 del 6/6/74	16/10/1998	illimitata	annua, comunicata dall'Albo (teoricamente a dicembre)	tariffe come da D.M. pubblicato annualmente nella Gazzetta Ufficiale	
	Delibera Giunta Comunale n. 1168		27/10/1998				
Localizzazione stazione trasferimento rifiuti - Ancona	Delibera Giunta Comunale n. 101		01/04/2003				
Realizzazione e gestione stazione trasferimento rifiuti - Fabriano	Licenza di esercizio n. ANY00292Q		01/01/1999				Ministero delle finanze
Esercizio distributore carburanti sede	Provincia di Ancona		13/12/2005				
Denuncia pozzo sede	18/2003	Legge n. 22 del 5/2/87 art. 27 e 28	14/02/2003	rinnovata ai sensi art. 209 D. Lgs. 152/06	Non si paga		Soggetta a polizza fidejussoria
Autorizzazione Provinciale (R13) e (D15) di rifiuti pericolosi e non pericolosi sede	18/2003	D. Lgs. 152/06	23/08/2016	rinnovata ai sensi art. 209 D. Lgs. 152/06	Determinazione del Dirigente Provinciale n. 1286 del 23/8/2016		
Aut. Scarico Pubblica Fognatura sede	AUA prot. 88776	D. Lgs. 152/06	26/06/2016	15 anni (25/06/2031)	Esclusa la zona trasferimento rifiuti (certificato analitico da presentare solo al rilascio)		Rinnovo alle condizioni di cui art. 5 DPR 59/2013
via del Commercio - AN	R-SI 237/12	D. Lgs. 152/99	20/12/2012	4 anni (20/12/2016)	Non viene richiesta la presentazione di certificati analitici annuali		Un anno prima della scadenza, produrre richiesta di rinnovo
Aut. Scarico Pubblica Fognatura sede	Pratica VV.F. n. 14868/4509	D.P.R. 151/2011	05/03/2011	1 anno (dal 15/2/2011 al 14/4/2012)	Validità fino al 05/04/2017	€ 450,00	Attestazione rinnovo periodico del 05/4/2012. Validità 5 anni, (art. 5 DPR 151/2011)
via Einaudi - AN	Pratica VV.F. n. 37207	D.P.R. 151/2011	27/05/2013	5 anni (dal 18/4/2012 al 18/4/2017)	Validità fino al 18/04/2017		Visita tecnica a seguito di controllo di prevenzione incendi
via Bachelet - Fabriano	6634/02/S	prima emissione 05/02/2002	03/03/2016	fino al 15/07/2018			
Certificato Prevenzione Incendi via del Commercio, 27 - Ancona	EMS-602/S	prima emissione 30/03/2004	23/03/2016	fino al 15/07/2018			
Prevenzione Incendi via Miliani - Fabriano (verbale sopralluogo)	OHS-754	prima emissione 22/12/2011	15/12/2014	fino al 11/12/2017			
ISO 9001:2008	IT-000959	prima emissione 19/9/2008	28/09/2016	fino al 30/05/2019			
ISO 14001:2004							
BS OHSAS 18001:2007							
EMAS							

**ALLEGATO N. 5**  
**DETTAGLIO DEGLI IMMOBILI**  
**COMPRESI NEL COMPENDIO SCISSO**





Agenda delle Entrate  
**CATASTO FABBRICATI**  
Ufficio Provinciale di  
**Ancona**

Dichiarazione protocollo n. AN0090207 del 30/04/2014 Planimetria di p.a.u. in Comune di Ancona Via Del Commercio div. 27	
Identificativi Catastali: Sezione: Foglio: 46 Particella: 121 Subalterno:	Compilata da: Gianmarchi Gabriella Iscritto all'albo: Ingegneri Prov. Ancona n. A1390

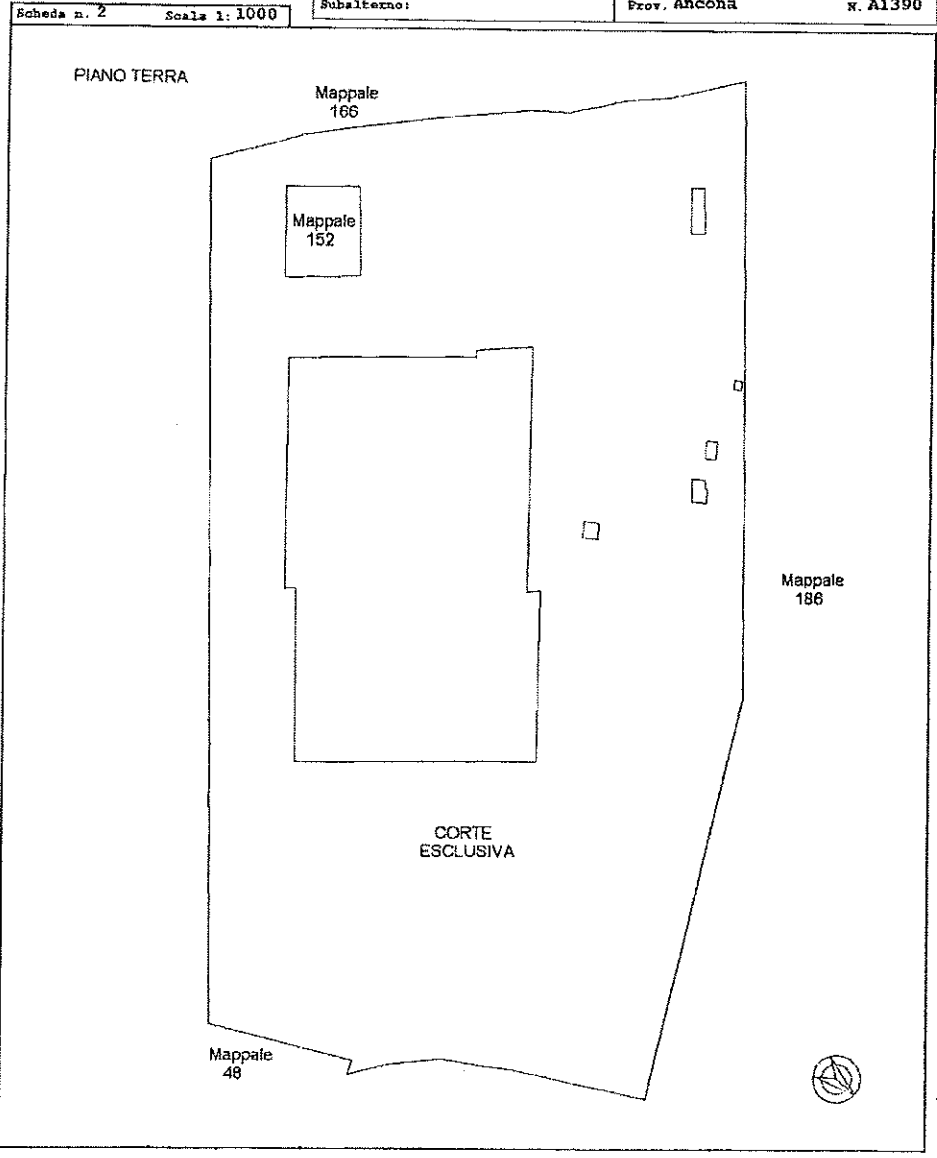

10 metri

Ufficio dei Fabbricati - Situazione al 08/07/2016 - Comune di ANCONA (A271) - < Foglio: 46 - Particella: 121 - Subalterno: 0 >  
DEL COMMERCIO n. 27 piano: T-1;

Data: 08/07/2016 - Situazione al 08/07/2016 - Catastro Fabbricati  
 Foglio: 46 Particella: 121 - Subalterno: 02  
 Comune di Ancona  
 Via Del Commercio n. 27  
 Ancona

Agenzia delle Entrate  
**CATASTRO FABBRICATI**  
 Ufficio provinciale di  
**Ancona**

Prodotto in esecuzione del protocollo n. AN009207 del 30/04/2014  
 Particella n. 121 - Subalterno n. 02  
 Comune di Ancona  
 Via Del Commercio n. 27

Identificativa Catastale:  
 Foglio: 46  
 Particella: 121  
 Subalterno: 02

Completata da:  
 Gianmarchi  
 Ingegnere  
 Prov. Ancona

N. A1390

**PIANO TERRA**

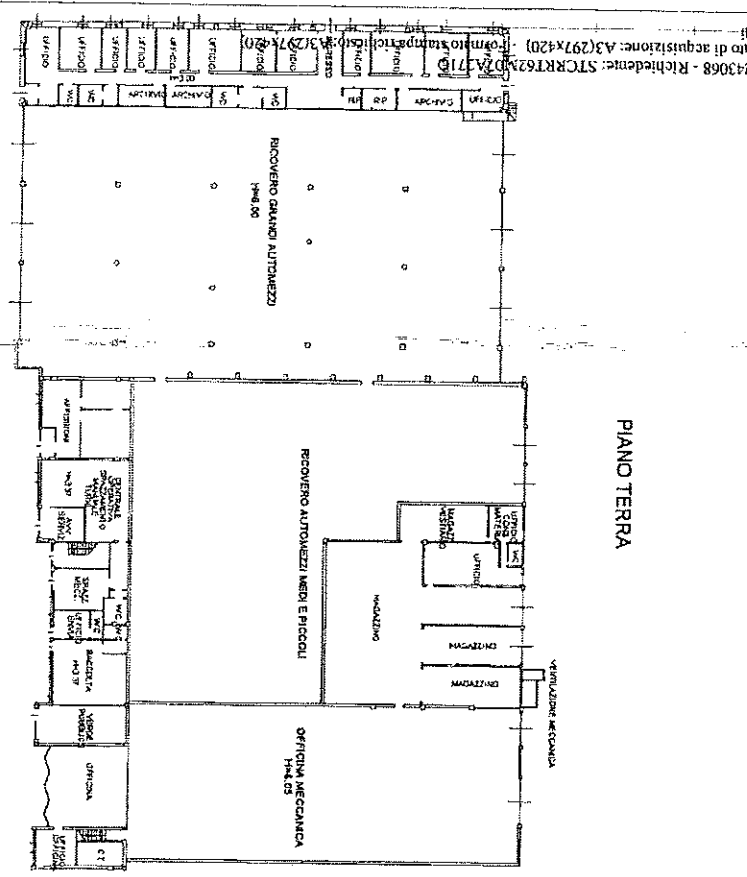

**PIANO PRIMO**

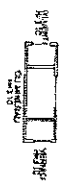
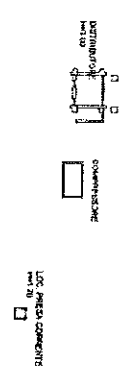
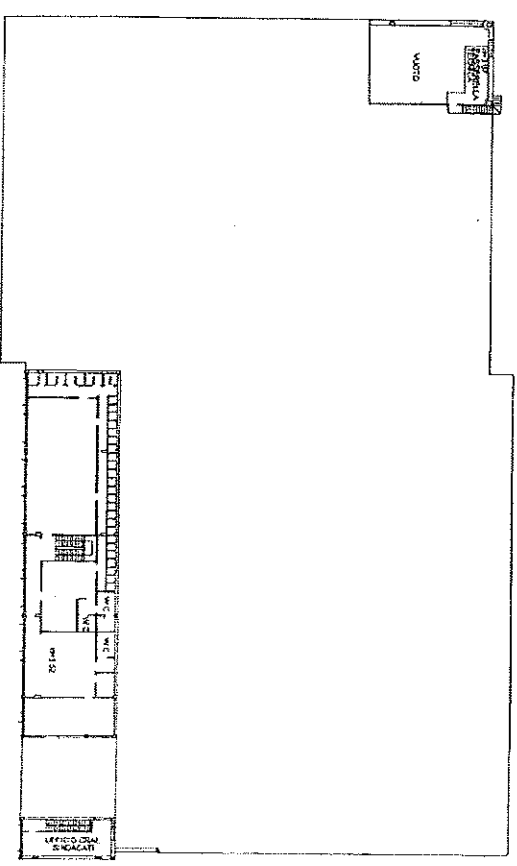

plan 01

Comune di ANCONA (4271) - Foglio 46 - Particella 152 - Subalterno 0 >  
 Piano

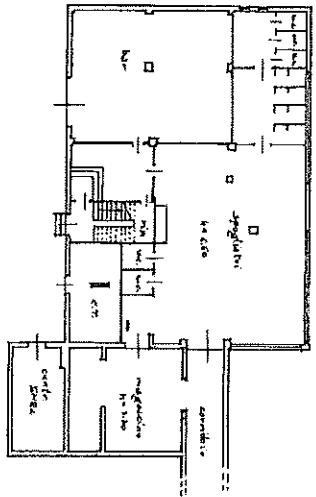

PIANO PRIMO

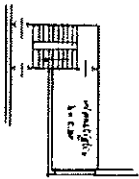

PIANO TERZO

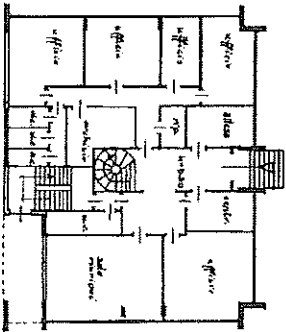

MINISTERO DELLE FINANZE  
 DIREZIONE GENERALE DEL CATASTO E DEI SERVIZI TECNICI EMBARATI  
**NUOVO CATASTO EDILIZIO URBANO**  
 Intervento di legge n. 46 del 28/2/1997  
 Direzione Provinciale del Catasto di ANCONA  
 Via PALOMBARO, 57  
 Allegate alla dichiarazione presentata all'Ufficio Tecnico Esecativo di ANCONA.

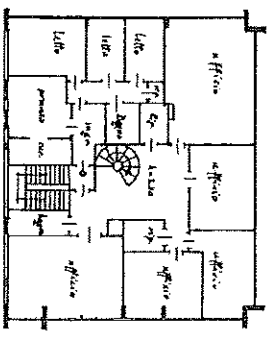

PIANO QUARTO

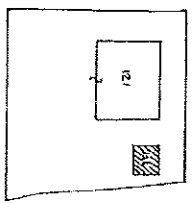

Stalucia operativa  
 Coperte di Ancona  
 151  
 Scale 1:1000

ORIENTAMENTO

Scala 0/1: 1/500

Spazio riservato per le annotazioni d'ufficio  
 F. 26 imp. 151  
 S. 26 imp. 151  
 S. 26 imp. 151  
 S. 26 imp. 151

Compilate dall'ing. F. TAVARO  
 FEDERICO TAVARO  
 Insieme all'atto di n. 151/2016  
 della Provincia di ANCONA.  
 Firmato: F. TAVARO

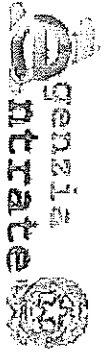

Direzione Provinciale di Ancona  
Ufficio Provinciale - Territorio  
Servizi Catastali

## Visura per immobile

### Situazione degli atti informatizzati al 08/07/2016

Data: 08/07/2016 - Ora: 17.20.58 Fine  
Visura n.: T220223 Pag: 1

Dati della richiesta	Comune di ANCONA ( Codice: A271)
Catasto Fabbricati	Provincia di ANCONA
Unità immobiliare	Foglio: 46 Particella: 152

N.	DATI IDENTIFICATIVI				DATI DI CLASSAMENTO				DATI DERIVANTI DA			
	Sezione	Foglio	Particella	Sub	Zona Cent.	Metro Zona	Categoria	Classe		Consistenza	Superficie Catastale	Rendita
1	Urbana	46	152		1		D/8				Euro 6.894,70 L. 13.350.000	CLASSAMENTO del 15/12/1986 in atti dal 06/11/1998 (n. 3031.1/1986)
Indirizzo: VIA DELLE PALOMBARE n. 37/C piano: S1-T1:												
Notifica Partita 1045557 Mod.58												

N		DATI ANAGRAFICI		CODICE FISCALE		DIRITTI E ONERI REALI	
1	ANCONAMBIENTE A.S.S. - AZIENDA SPECIALE SERVIZI con sede in ANCONA			01422820421			(1) Proprietà per 1000/1000
DATI DERIVANTI DA		RINCOGNITIVO DI PATRIMONI (n. 11497.1/1999)		ISTRUMENTO (ATTO PUBBLICO) del 14/09/1999 Trascrizione in atti dal 30/11/1999 Repertorio n.: 264148 Rogante: SCOCCIANTI SANDRO Sede: ANCONA Registrazione: ATTO			

Unità immobiliari n. 1 Tributi erariali: Euro 0,90

Visura telematica

\* Codice Fiscale Validato in Anagrafe Tributaria

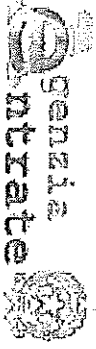

Direzione Provinciale di Ancona  
Ufficio Provinciale - Territorio  
Servizi Catastali

## Visura per immobile

### Situazione degli atti informatizzati al 08/07/2016

Data: 08/07/2016 - Ora: 17.20.21 Fine  
Visura n.: T219965 Pag: 1

Dati della richiesta	Comune di ANCONA ( Codice: A271)
Catasto Fabbricati	Provincia di ANCONA
Foglio: 46 Particella: 121	

N.	DATI IDENTIFICATIVI				DATI DI CLASSAMENTO				DATI DERIVANTI DA			
	Sezione	Foglio	Particella	Sub	Zona Cens.	Micro Zona	Categoria	Classe		Consistenza	Superficie Catastale	Rendita
1	Urbana	46	121		1		D/8				Euro 34.000,00	VARIAZIONE NEL CLASSAMENTO del 12/01/2015 protocollo n. AN0002896 in atti dal 12/01/2015 DI CLASSAMENTO (n. 1221/1/2015)
Indirizzo										VIA DEL COMMERCIO n. 27 piano: T-1;		
Notifica										effettuata con prot. n. AN/002917/2015 del 13/01/15		
Annotazioni										di studio; classamento e rendita rettificati (d.m. 701/94)		

INTESTATO		DATI ANAGRAFICI		CODICE FISCALE		DIRITTI E ONERI REALI	
N.	ANCONAMBIENTE A.S.S. - AZIENDA SPECIALE SERVIZI con sede in ANCONA			01422820421		(1) Proprietà per 1000/1000	
DATI DERIVANTI DA		ISTRUMENTO (ATTO PUBBLICO) del 14/09/1999 Trascrizione in atti dal 30/11/1999 Repertorio n.: 264148 Rogante: SCOCCIANTI SANDRO Sede: ANCONA Registrazione: ATTO RINCOGNITIVO DI PATRIMONI (n. 11497.1/1999)					

Unità immobiliari n. 1      Tributi erariali: Euro 0,90

Visura telematica

\* Codice Fiscale Validato in Aragrafe Tributaria

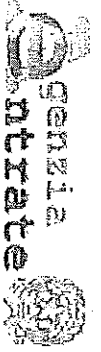

Direzione Provinciale di Ancona  
Ufficio Provinciale - Territorio  
Servizi Catastali

## Visura per immobile

Situazione degli atti informatizzati al 08/07/2016

Data: 08/07/2016 - Ora: 17.16:54 Fine  
Visura n.: T218674 Pag: 1

Dati della richiesta	Comune di ANCONA ( Codice: A271) Provincia di ANCONA
Catasto Terreni	Foglio: 46 Particella: 61

Immobile

N.	DATI IDENTIFICATIVI	Sub	Porz	Qualità Classe	DATI CLASSAMENTO		Reddito	DIRITTI DERIVANTI DA	
					Superficie(m <sup>2</sup> ) ha are ca	Deduz			
1	Foglio 46 Particella 61			VIGNETO 1	05	73	Dominicale Euro 6,81 L. 13.179	Agrario Euro 3,55 L. 6.876	FRAZIONAMENTO del 18/10/1989 in atti dal 19/05/1993 T. F.939/89 (n. 939/1/1989)

Intestato

N.	DATI ANAGRAFICI	CODICE FISCALE	DIRITTI E ONERI REALI
1	ANCONAMBIENTE A.S.S. - AZIENDA SPECIALE SERVIZI con sede in ANCONA ISTRUMENTO (ATTO PUBBLICO) del 14/09/1999 Trascrizione in atti dal 30/11/1999 Repertorio n.: 264148 Rogante: SCOCCIANTI SANDRO Sede: ANCONA Registrazione: (n. 11497/1/1999)	01422820421	(1) Proprietà per 1000/1000

Unità immobiliari n. 1

Tributi crariali: Euro 0,90

Visura telematica

\* Codice Fiscale Validato in Anagrafe Tributaria

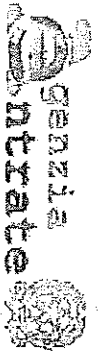

Direzione Provinciale di Ancona  
Ufficio Provinciale - Territorio  
Servizi Catastali

# Visura per immobile

## Situazione degli atti informatizzati al 08/07/2016

Data: 08/07/2016 - Ora: 17.17.24 Fine  
Visura n.: T218843 Pag.: 1

Dati della richiesta: Comune di ANCONA (Codice: A271)  
Provincia di ANCONA  
Catasto Terreni: Foglio: 46 Particella: 187

N	DATI IDENTIFICATIVI	Sub	Porz	Qualità Classe	DATI CLASSAMENTO		Reddito	DIRITTI E ONERI REALI	
					Superficie(m <sup>2</sup> )	Deduz			
1	Foglio 46 Particella 187			SEMINATIVO I	ha are ca 00 53		Dominicale Euro 0,29 L. 557	Agrario Euro 0,30 L. 583	FRAZIONAMENTO del 18/10/1989 in atti del 19/05/1993 T. F.939/89 (n. 939 Z/1989)

INTESTATO

N	DATI ANAGRAFICI	CODICE FISCALE	DIRITTI E ONERI REALI
1	ANCONAMBIENTE A.S.S. - AZIENDA SPECIALE SERVIZI con sede in ANCONA	01422820421	(1) Proprietà per 1000/1000
	DATI DERIVANTI DA ISTRUMENTO (ATTO PUBBLICO) del 14/09/1999 Trascrizione in atti del 30/11/1999 Repertorio n. 264148 Rogante: SCOCCIANTI SANDRO Sede: ANCONA Registrazione: (n. 11497/1/1999)		

Unità immobiliari n. 1

Tributi erariali: Euro 0,90

Visura telematica

\* Codice Fiscale Validato in Anagrafe Tributaria

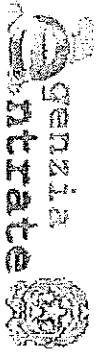

Direzione Provinciale di Ancona  
Ufficio Provinciale - Territorio  
Servizi Catastali

## Visura per immobile

Situazione degli atti informatizzati al 08/07/2016

Data: 08/07/2016 - Ora: 17.17.55 Fine  
Visura n.: T219027 Pag: 1

<b>Dati della richiesta</b>	<b>Comune di ANCONA ( Codice: A271)</b> <b>Provincia di ANCONA</b>
<b>Catasto Terreni</b>	<b>Foglio: 46 Particella: 121</b>

Area di enti urbani e promiscui

N.	DATI IDENTIFICATIVI				DATI CLASSAMENTO				DATI DERIVANTI DA	
	Foglio	Particella	Sub	Porz	Qualità Classe	Superficie(m <sup>2</sup> ) ha arc ca	Deduz	Reddito		Agrario
1	46	121		-	ENTE URBANO	2 16 00				VARIAZIONE GEOMETRICA del 28/10/1994 in 300 dai 28/10/1994 (n. 1654.1/1994)
Notifica										
Annotazioni										
DATI DERIVANTI DA										
comprende il fg. 46 n. 62										

Unità immobiliari n. 1 Tributi erariali: Euro 0,90

Visura telematica

\* Codice Fiscale Validato in Anagrafe Tributaria



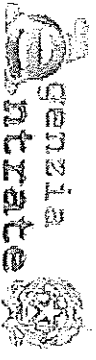

Direzione Provinciale di Ancona  
Ufficio Provinciale - Territorio  
Servizi Catastali

## Visura per immobile

Situazione degli atti informatizzati al 08/07/2016

Data: 08/07/2016 - Ora: 17.18.27 Fine  
Visura n.: T219223 Pag: 1

Dati della richiesta	Comune di ANCONA ( Codice: A271)	
	Provincia di ANCONA	
Catasto Terreni	Foglio: 46 Particella: 152	

N.	DATI IDENTIFICATIVI				DATI CLASSAMENTO				DATI DERIVANTI DA	
	Foglio	Particella	Sub	Porz	Qualità Classe	Superficie(m <sup>2</sup> ) ha are ca	Deduz	Reddito Dominicale		Agrario
1	46	152			ENTE URBANO	03 07				TIPO MAPPALE del 16/08/1994 in atti dal 16/08/1994 T. M.9431/80D. V. (n. 9431.1/1986)
DATI DERIVANTI DA										
) 1										

Unità Immobiliari n. 1      Tributi erariali: Euro 0,90

Visura telematica

\* Codice Fiscale Validato in Anagrafe Tributaria

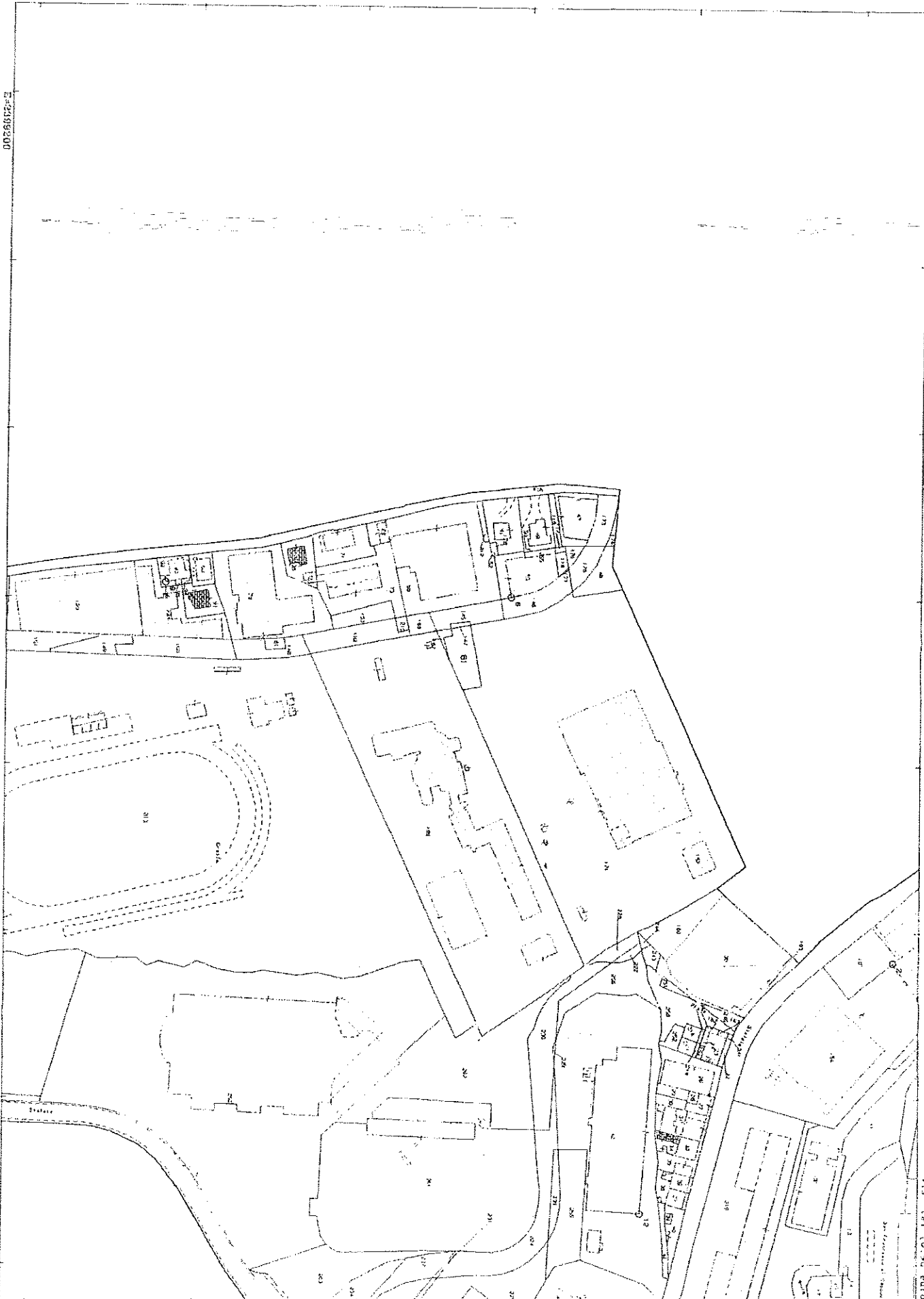

5

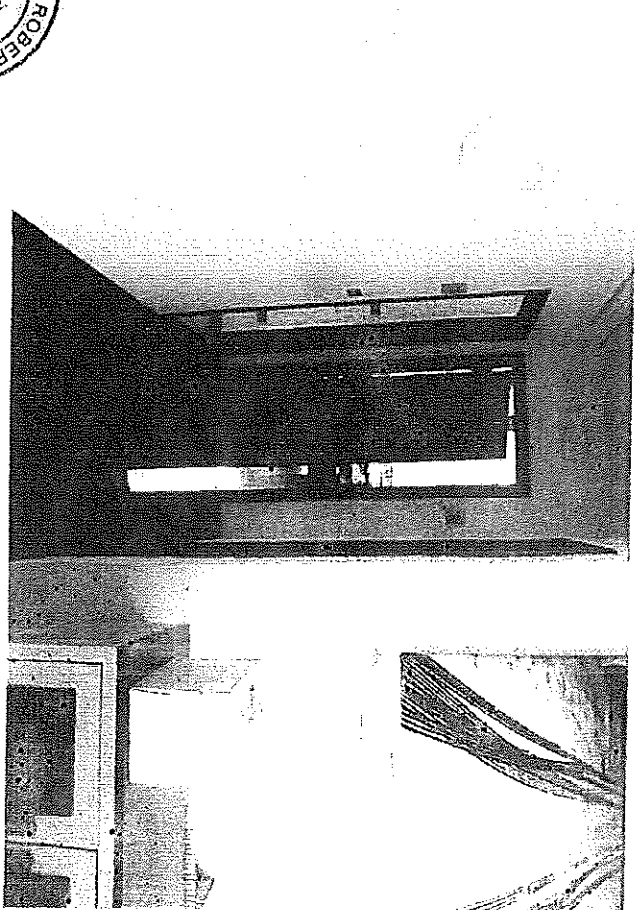
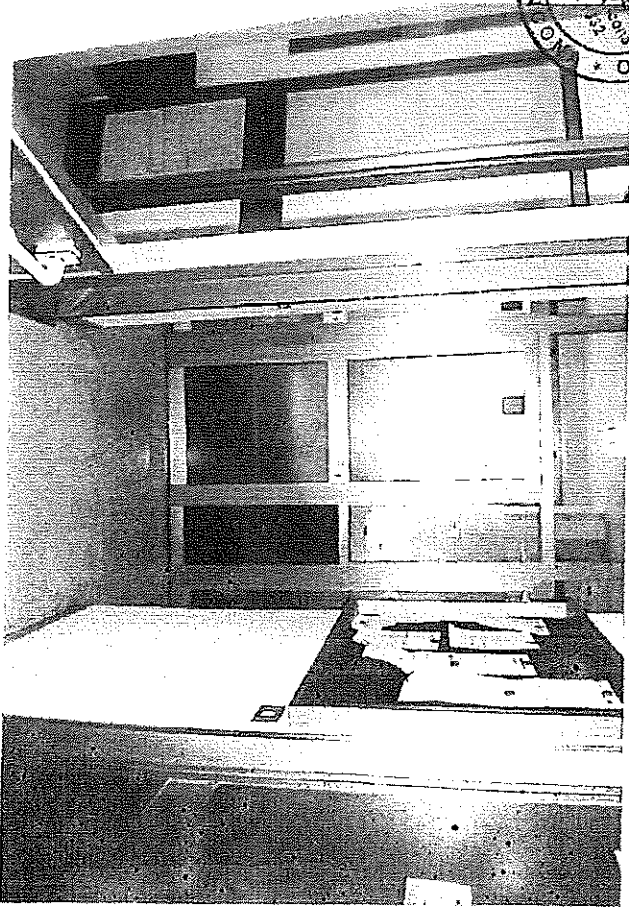
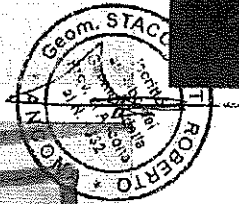
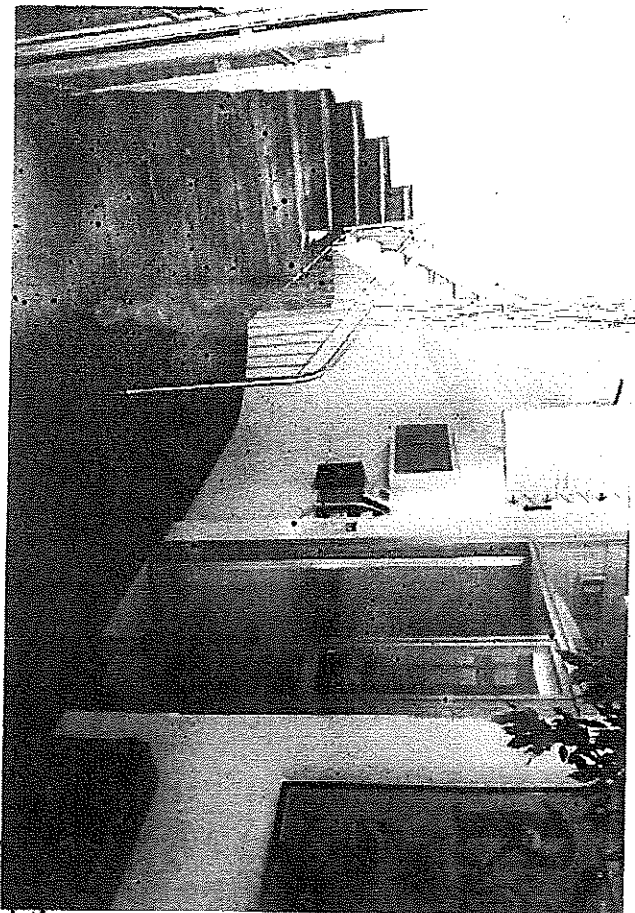

L - 10

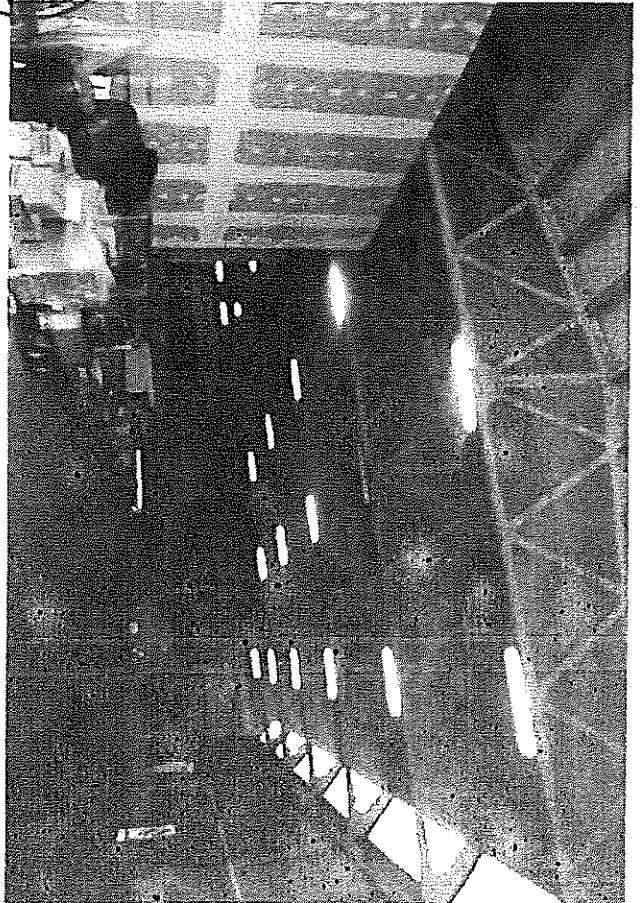
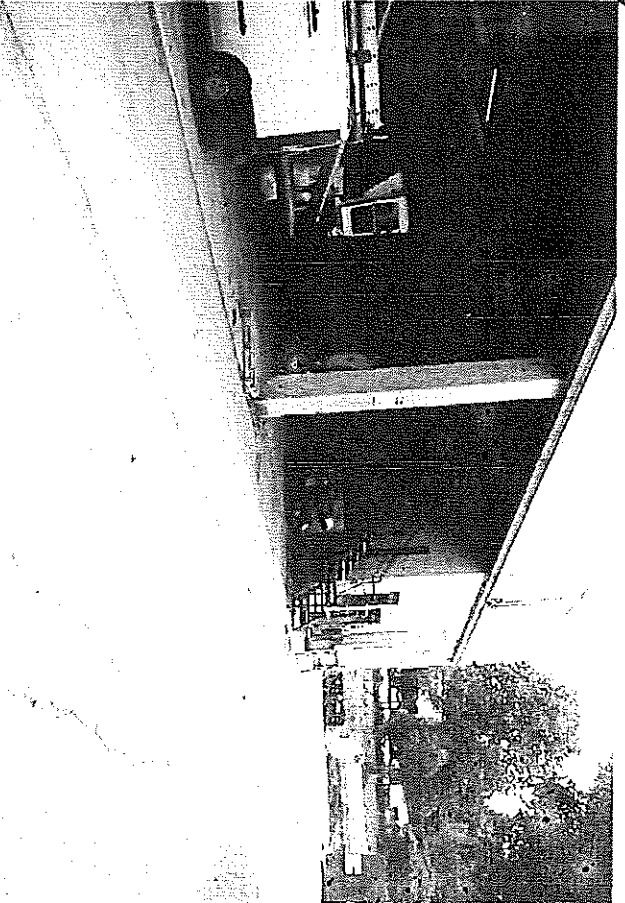
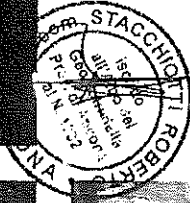
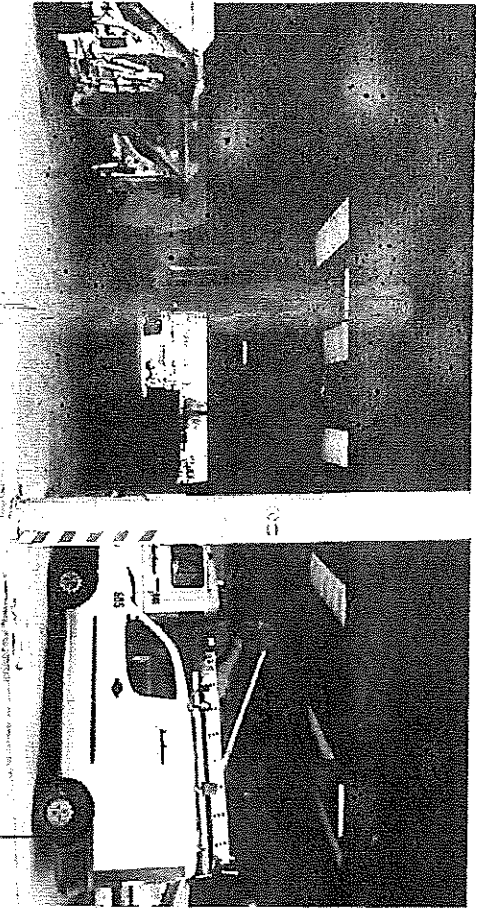

5- [Signature]

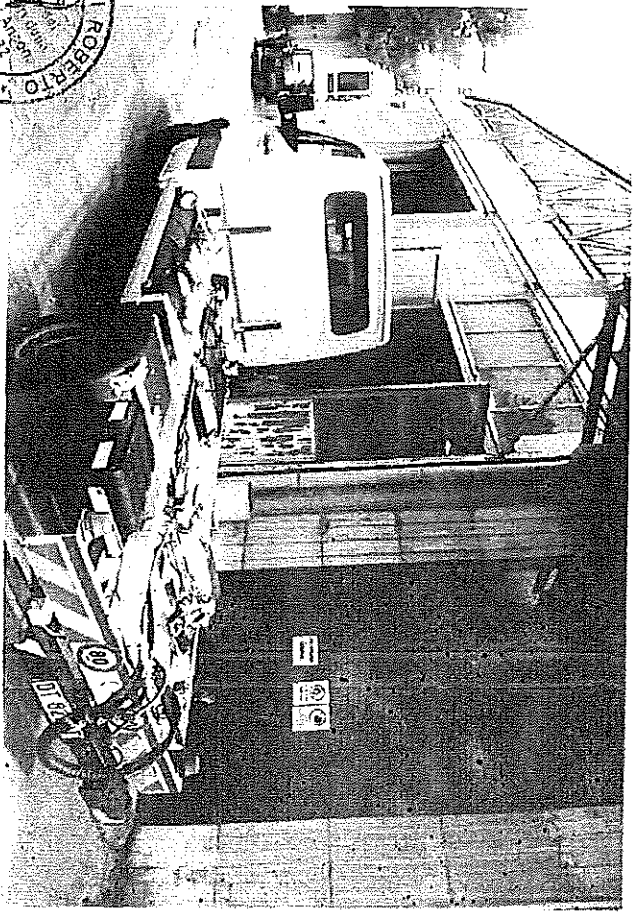
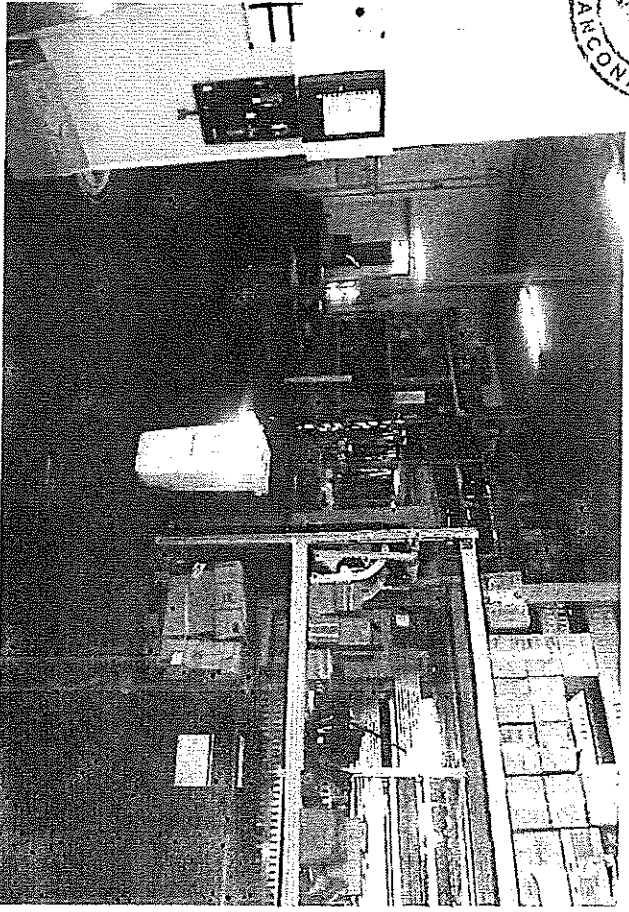
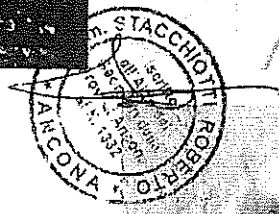
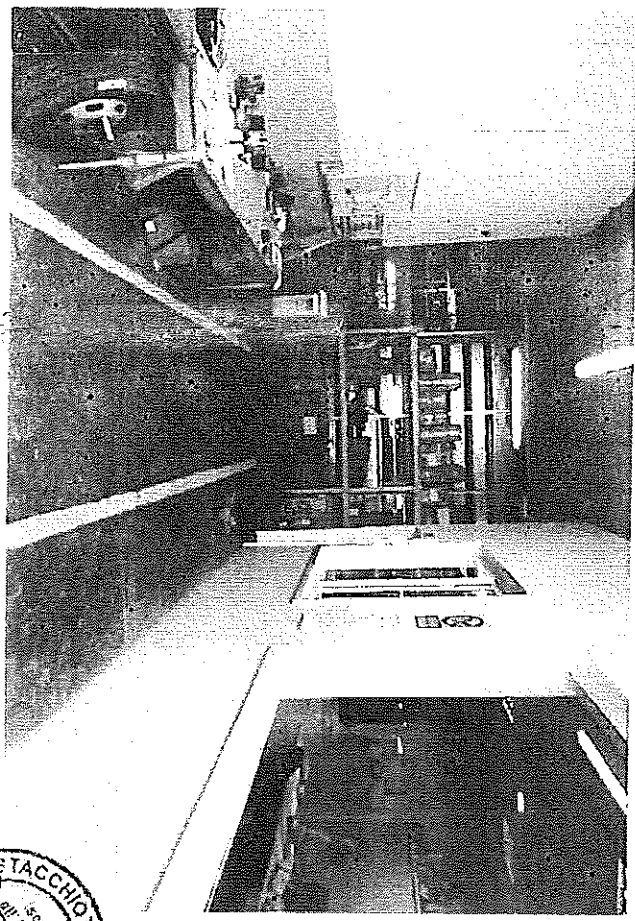
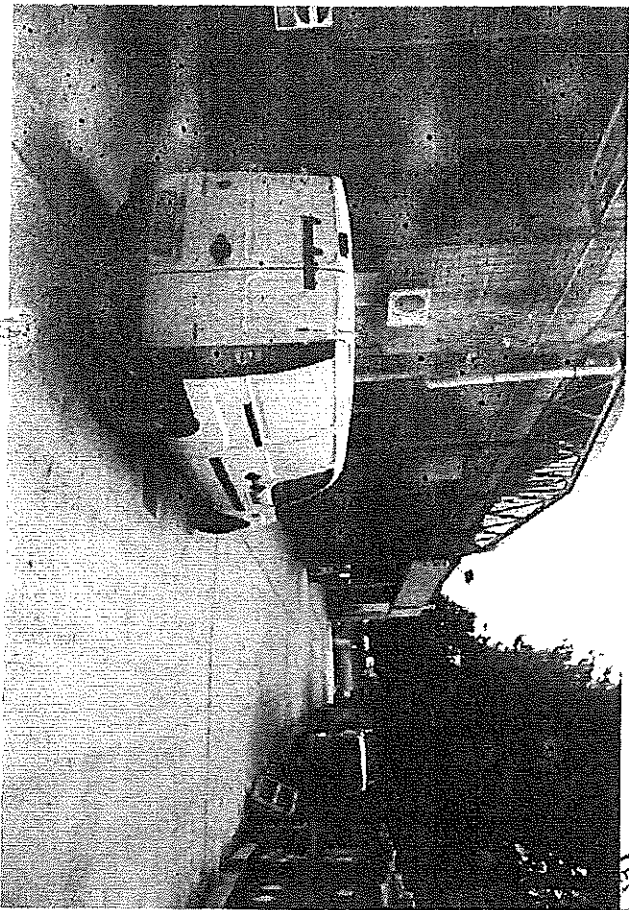

5

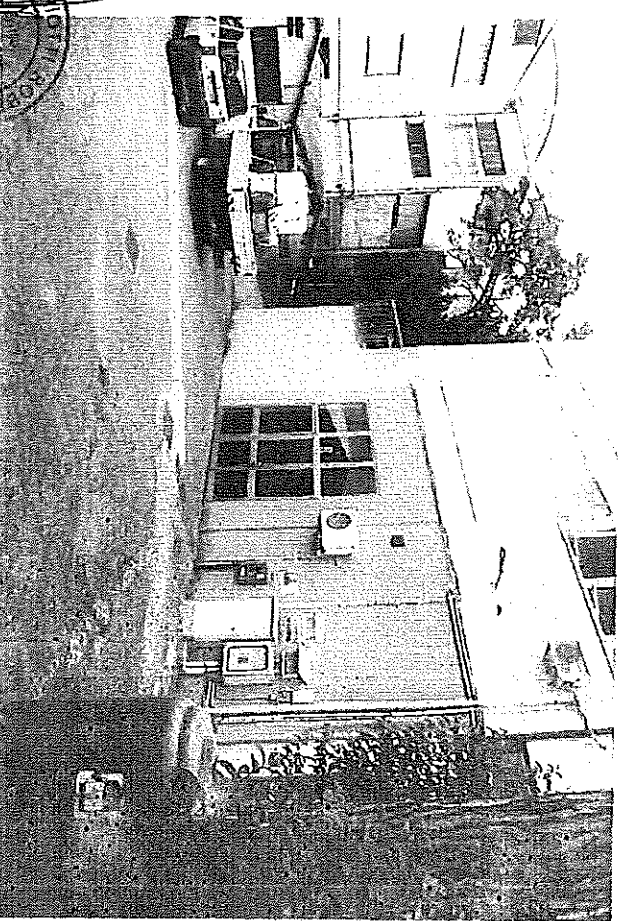
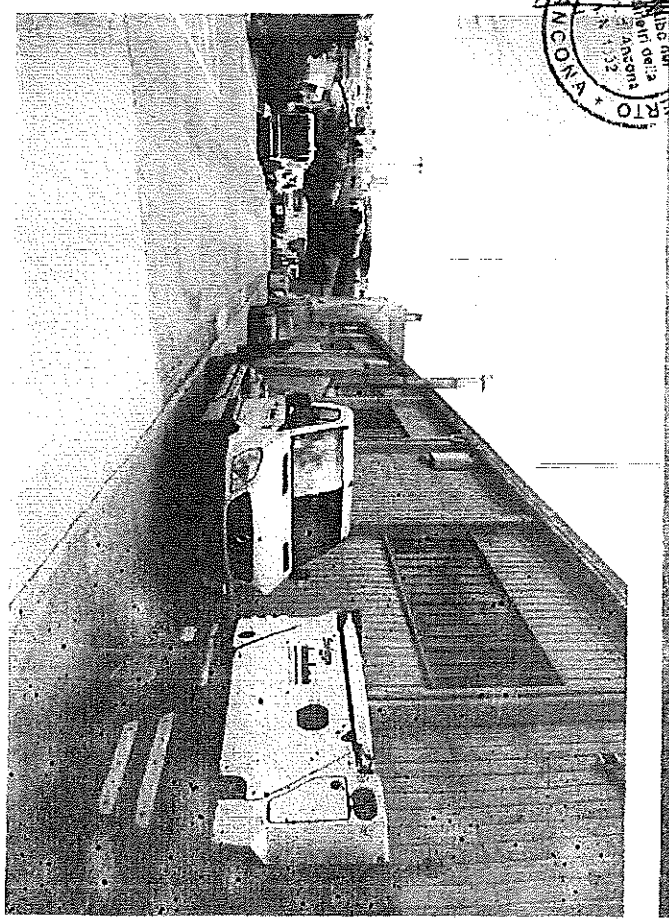
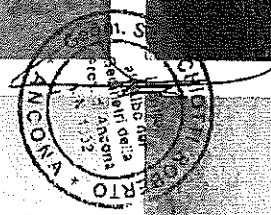
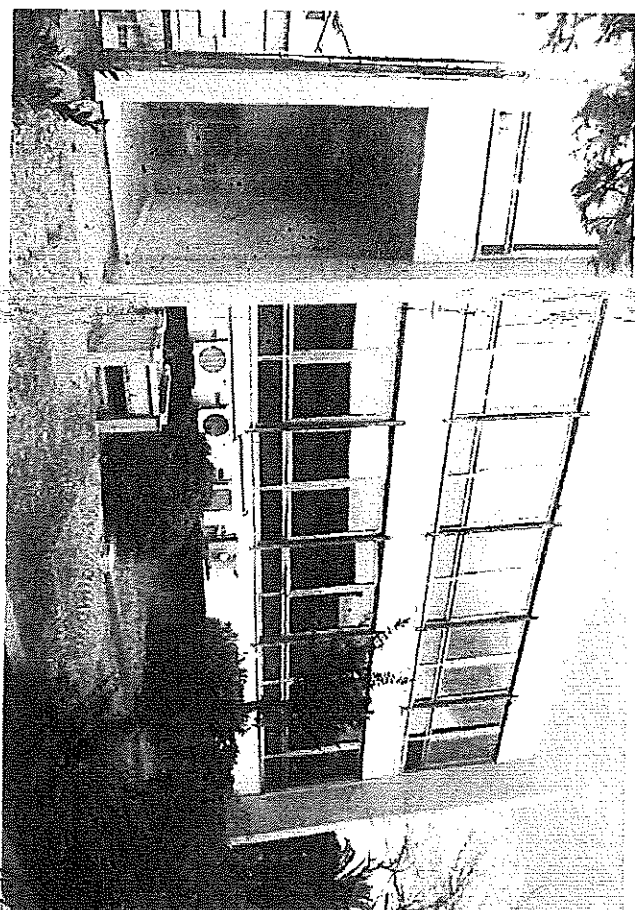
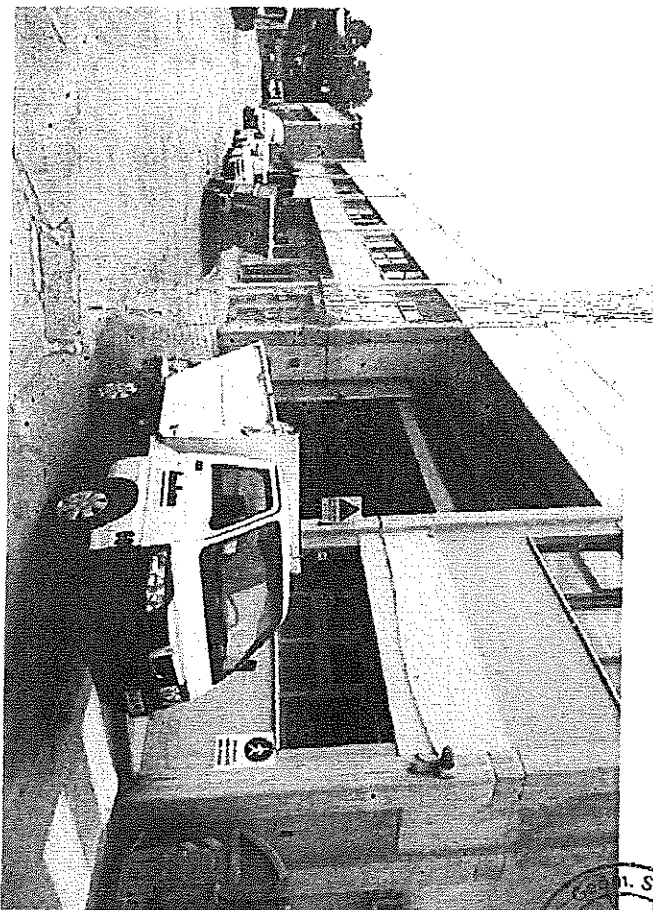

15

15

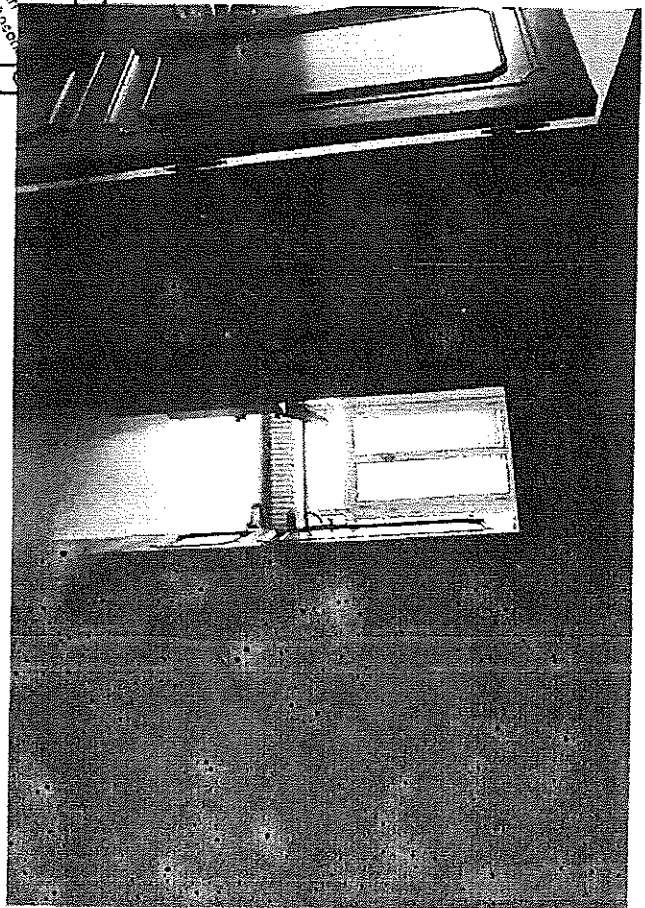
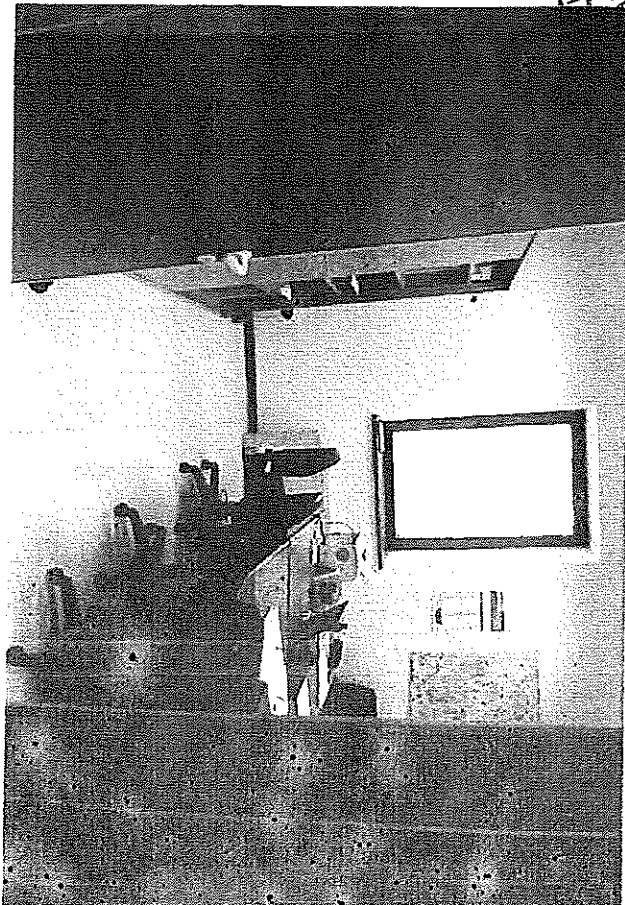
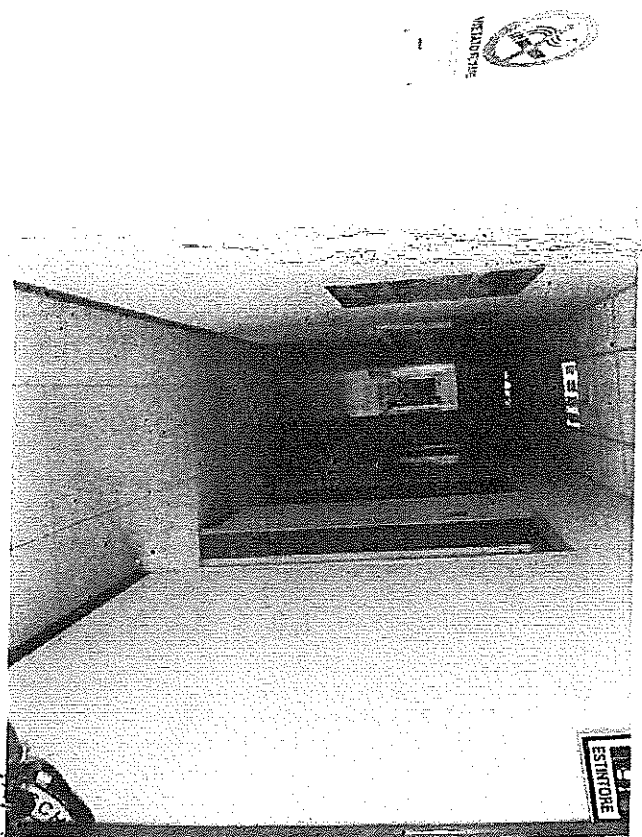
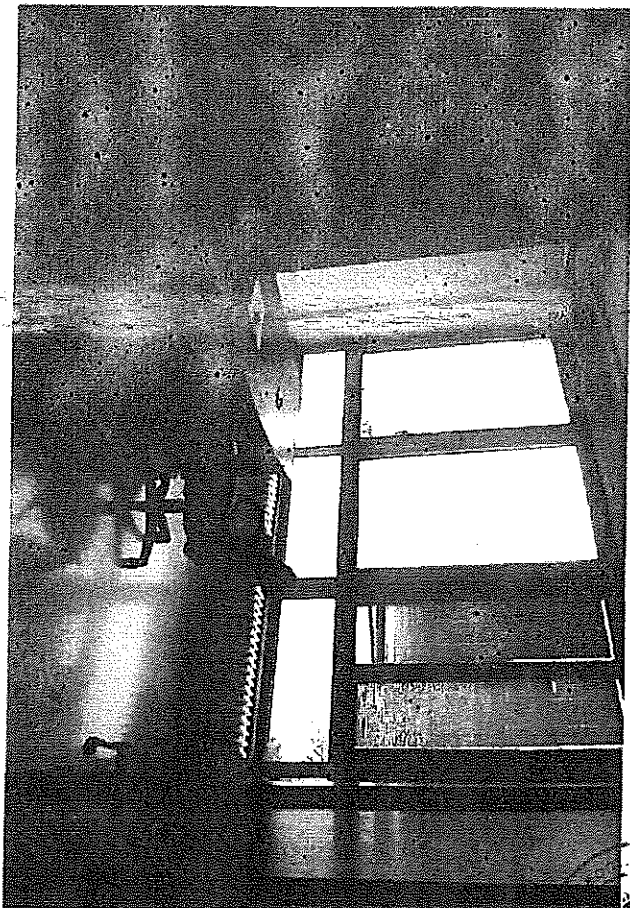

Handwritten mark or signature.

Handwritten mark or signature.

#### U4/16 BIS - ATTREZZATURE PER IL VERDE PRIVATO CON VALENZA ECOLOGICA (V<sub>e</sub>)

Le attrezzature per il verde privato con valenza ecologica comprendono gli impianti ed i servizi per il gioco, il tempo libero e lo sport realizzati nell'ambito dei parchi privati; le attrezzature sportive potranno essere coperte con strutture dal tipo legno lamellare, comprendono inoltre gli edifici per le attività realizzati ad un solo piano fuori terra. Le relative superfici utili sono quota parte di quelle consentite all'interno delle rispettive aree progetto.

L'eventuale uso pubblico dell'area destinata a verde privato è regolamentata nelle norme delle specifiche destinazioni di zona.

Parcheggi per gli edifici connessi alle attività sportive:

P1 = 5 mq/100 mq di Sf.

#### U4/17 - ATTREZZATURE PER LO SPORT

Le attrezzature per lo sport comprendono gli impianti e i servizi necessari ad attrezzature per il gioco e lo sport, le aree destinate all'impiantistica sportiva.

Esse comprendono attrezzature coperte, quali palestre, coperture fisse e/o smontabili per campi sportivi, palazzetti dello sport, piscine coperte e attrezzature scoperte corrispondenti ai campi, alle vasche, alle pedane e alle piste per la pratica sportiva all'aperto. Sono inoltre compresi gli spazi di servizio (spogliatoi, servizi igienici, bar, sale di ritrovo ecc.) e gli spazi tecnici, le sedi di associazioni e federazioni sportive.

Nel caso di attrezzature di dimensioni significative è ammessa la presenza di un alloggio non superiore a 95 mq di Su per il personale di custodia.

Parcheggi:

A - P1 = 8 mq/100 mq Sf

Nel caso di attrezzature per lo spettacolo sportivo valgono le dotazioni di cui all'uso U4/5.

#### U4/18 - ATTREZZATURE TECNOLOGICHE E PER SERVIZI TECNICI URBANI

Comprendono insediamenti ed impianti connessi allo sviluppo ed alla gestione delle reti tecnologiche e dei servizi tecnologici urbani e produttivi, le stazioni per l'autotrasporto, le sedi delle aziende di trasporto pubblico, i magazzini e i depositi comunali, i relativi servizi, i locali accessori e gli spazi tecnici.

E' ammessa, dove necessario, la presenza di un alloggio non superiore a 150 mq di Su per il personale di custodia.

Per quanto riguarda i parcheggi ed il verde essi dovranno essere commisurati alle specifiche esigenze.

#### U4/19 - ATTREZZATURE SOCIO - SANITARI

Le attrezzature socio-sanitarie comprendono: ospedali, cliniche, Residenze Sanitarie Assistenziali RSA, poliambulatori, servizi per gli anziani, per i disabili, day hospital, case di riposo, centri sanitari specializzati sia pubblici che privati, Laboratori per analisi cliniche, centri di riabilitazione. Sono compresi altresì tutti gli usi e le funzioni complementari, gli spazi di servizio, di supporto, le sale di riunione, le sedi di rappresentanza, le mense ed i servizi del personale, gli spazi tecnici.



#### Art. 29 - Zone per servizi urbani e territoriali

Sono suddivise in : zone per attrezzature civiche di interesse urbano, zona destinata all'Ente Regione, zone destinate all'istruzione superiore, zone universitarie, zone per attrezzature sanitarie e ospedaliere, zone per attrezzature sociali a servizio delle zone produttive, zone per attrezzature religiose di interesse urbano, zone per attrezzature tecnico/distributive, zone per attrezzature sportive di interesse urbano, zone carcerarie, zone cimiteriali. Qualora tali aree ricadano nelle zone extraurbane, vengono classificate come: "Zone per servizi territoriali".

La Pubblica Amministrazione può realizzare gli interventi di cui al presente articolo con le modalità previste dal DPR 327/01 TU Espropri, a giudizio dell'A.C. possono essere consentiti interventi da parte di operatori privati su aree di proprietà pubblica in regime di diritto di superficie, oppure direttamente da parte di privati su aree di proprietà privata, sulla base di un progetto unitario di massima con relativo schema di convenzione da sottoporre all'approvazione del Consiglio Comunale.

Nelle zone di cui al successivo punto 6), edifici adiacenti potranno essere collegati per motivi funzionali con passaggi pensili di sotterranei e le relative strutture non verranno computate ai fini della Su. Gli edifici esistenti potranno avere, in caso di comprovata necessità, un ampliamento "una tantum" non superiore al 10% della Su esistente.

Nelle zone di cui ai punti 1), 2), 7), 9), 10) è consentita la realizzazione di centrali telefoniche.

#### Prescrizioni Specifiche operanti all'interno del Parco del Conero

Per i Servizi di servizi urbani e territoriali previsti nel presente Art. 29 oltre alle disposizioni di cui ai successivi commi, vanno rispettate le seguenti prescrizioni:

- Le nuove costruzioni comprese in demolizioni e ricostruzioni, non possono avere altezze superiori ai ml. 7,00 misurate a valle ed un fronte di lunghezza non superiore a 20 ml.
- Per tutti gli interventi di nuova edificazione su Superfici Fondiarie maggiori di Mq. 2500, è obbligatorio il Piano Urbanistico Preventivo.
- E' vietato l'apposizione di manifesti pubblicitari e cartelli di qualunque natura e scopo, escluse la segnalatica strettamente attinente agli esercizi commerciali residenti e quella prevista dal Codice della Strada.
- Nelle Zone Omogenee A dei Centri storici delle Frazioni è consentita l'apposizione a cura del Comune di manifesti anche in sede propria per avvisi pubblici, manifesti, avvisi funebri, etc.
- I nuovi parcheggi non potranno avere capienza superiore a 30 posti auto, dovranno essere realizzati evitando muri bruminosi e, ove possibile, sbrancanti e riporti; è ammessa la realizzazione di parcheggi di dimensioni superiori attraverso la ripartizione di moduli elementari da 30 posti auto anche serviti da una sola strada.
- Nel rispetto della legislazione specifica sono consentiti, gli ampliamenti delle aree Cimiteriali esistenti, realizzabili anche nelle aree contigue a quelle previste, qualora in queste ultime non vi sia spazi disponibili.

Cimitero del Poggio (Valutazione d'Incidenza DPR 357/97 succ. mod. Parere R.M. Prot. 33470 12.10.2004/DIP4/P)

Il progetto definitivo dovrà comprendere la Valutazione d'Incidenza al fine di ridurre l'impatto

6) Zone per attrezzature sanitarie e ospedaliere

Usi previsti: U4/19

Uf = 0,80 mq/mq

Per regioni urgenti e di pubblica utilità, su richiesta delle Aziende Ospedaliere interessate e previo parere del Consiglio Comunale, è consentito la deroga agli indici del presente articolo entro i seguenti limiti:

Uf = 0,88 mq/mq; - H max = 19,00 ml.

Prescrizione specifica per il complesso ospedaliero dell'INRCA in Via della Montagnola, riportato nella tavola 77:

- a) Indice di edificabilità fondiaria ( Uf) viene applicato a tutte le aree di proprietà INRCA, sottoposte alla disciplina dell'art.29/6, così come perimetrare nella cartografia della tavola 77
- b) L'ampliamento della struttura ospedaliera potrà avvenire escludendo da qualsiasi edificazione:
  - le aree destinate a verde, perimetrare nella cartografia ed indicate come "verde attrezzato";
  - le aree destinate a parcheggio, perimetrare nella cartografia ed indicate come "parcheggio a raso"
- c) Non possono essere realizzati interventi sull'area, se contestualmente non vengono eseguite opere di bonifica del terreno
- d) Uf = 1,10 mq/mq H max = 19,00 ml

7) Zone per attrezzature sociali al servizio della zona produttiva

Usi previsti: U4/8, U4/9, U4/12, U4/16, U4/17, U4/19, U4/20, U5/1:

Uf = 0,60 mq/mq

Prescrizione specifica per l'area dell'Ex Sede dell' O.N.M.I. in via Rupi:

L'ampliamento dell'edificio dell'Ex sede dell' O.N.M.I. deve avvenire sul retro del medesimo o completamento dell'esistente, mantenendo l'integrità delle facciate lato via Rupi e Via XXIX Settembre

Un eventuale intervento che contempili la sopraelevazione dell'edificio è subordinato alla presentazione di un Piano di recupero, ai sensi della L. 457/78, anche di iniziativa privata, con il quale vengano disciplinati attraverso elaborati grafici e norme tecniche di attuazione gli interventi edilizi consensi alle caratteristiche architettoniche dell'immobile nonché del sito in cui è ubicato

8) Zone per le attrezzature religiose di interesse urbano

Usi previsti: U1/2, U4/12

Prescrizione Specifica:

"Nell'area ad attrezzature religiose dell'Istituto Sovveniano Missione Estere in via del Castellano, per la parte individuata nella tavola 87, si prescrive che nella stessa sia consentita la sola realizzazione di attrezzature sportive al servizio dell'Istituto."

9) Zone per attrezzature tecnico/distributive

Usi previsti: U4/18

Uf = 0,60 mq/mq

**Prescrizione Specifica:**

- Per l'area destinata al Catastro Urbano Fig. 20 part. 149 ( ex proprietà Magistrelli Trasporti ) a seguito dell'applicazione della procedura di cui all'art. 5 del DPR 447/98: Per tale area è consentito anche l'uso U4/31

- Limitatamente alla zona indicata in località Forte Montagnolo\* individuata al catasto al Fig. 58 mapp. 195 (parte), Fig. 59 (mapp. 668, 811, 819, 839 (parte), 879, 878):

- parametri urbanistici ed edilizi;

- indice di utilizzazione fondiaria  $U_f = U_f$ ;

- Altezza massima  $H = 4,50$  ml (riferita ai manufatti di servizio);

Prescrizioni specifiche:

- i manufatti necessari all'esercizio degli impianti dovranno essere opportunamente mascherati da barriere vegetali;

- il trasferimento e l'installazione degli impianti tecnologici è subordinato alla presentazione di un progetto unitario completo e contestuale, al Comune e all'ARPA, che contenga i dati tecnici e documenti indicati nel parere espresso dall'ARPA in data 11/05/2011 prot. n. 0019782;

- gli elaborati allegati alle richieste di titolo abilitativo dovranno contenere una precisa sovrapposizione delle aree oggetto di intervento sulle cartografie geologiche, geomorfologiche, delle pericolosità geologiche e delle pericolosità sismiche prodotte a corredo del PRG 1990, nonché sulla carta geomorfologica redatta in data 21/04/1994 dal Prof. Cotecchia, nonché sulle cartografie derivanti dagli studi di settore comunque denominati in disponibilità del Comune di Ancona; la relazione geologica prevista dall'art. 86 delle presenti norme dovrà essere integrata con gli adempimenti derivanti dal D.M. 14/01/2008 e ssimili, per le verifiche alle azioni sismiche di progetto;

**10) Zone per attrezzature sportive di interesse urbano**

Usi previsti: U4/17

$U_f$  (per le zone attrezzate coperte in modo permanente) = 0,25 mq/mq

Area sportiva Portelungo: si descrive la sistemazione a verde nelle zone interessate dai vincoli del P.P.A.R.; inoltre dovranno essere limitati al massimo i movimenti di terreno, costruzioni di notevole dimensione, privilegiando attrezzature scoperte.

**11) Zone carcerarie**

Usi previsti: U4/22

$U_f = 0,45$  mq/mq

**12) Zone per attrezzature circoscrizionali**

Usi previsti: U4/21

- LEGENDA**
- 1. **AREE DESTINATE ALL'USO AGROICO**
    - 1.1. **AREE DESTINATE ALL'USO AGROICO** (Art. 17 del D.P.R. n. 370/1977)
    - 1.2. **AREE DESTINATE ALL'USO AGROICO** (Art. 17 del D.P.R. n. 370/1977)
    - 1.3. **AREE DESTINATE ALL'USO AGROICO** (Art. 17 del D.P.R. n. 370/1977)
  - 2. **AREE DESTINATE ALL'USO EDILIZIO**
    - 2.1. **AREE DESTINATE ALL'USO EDILIZIO** (Art. 3 del D.P.R. n. 370/1977)
    - 2.2. **AREE DESTINATE ALL'USO EDILIZIO** (Art. 3 del D.P.R. n. 370/1977)
    - 2.3. **AREE DESTINATE ALL'USO EDILIZIO** (Art. 3 del D.P.R. n. 370/1977)
  - 3. **AREE DESTINATE ALL'USO INDUSTRIALE**
    - 3.1. **AREE DESTINATE ALL'USO INDUSTRIALE** (Art. 10 del D.P.R. n. 370/1977)
    - 3.2. **AREE DESTINATE ALL'USO INDUSTRIALE** (Art. 10 del D.P.R. n. 370/1977)
  - 4. **AREE DESTINATE ALL'USO CIVILE**
    - 4.1. **AREE DESTINATE ALL'USO CIVILE** (Art. 11 del D.P.R. n. 370/1977)
    - 4.2. **AREE DESTINATE ALL'USO CIVILE** (Art. 11 del D.P.R. n. 370/1977)

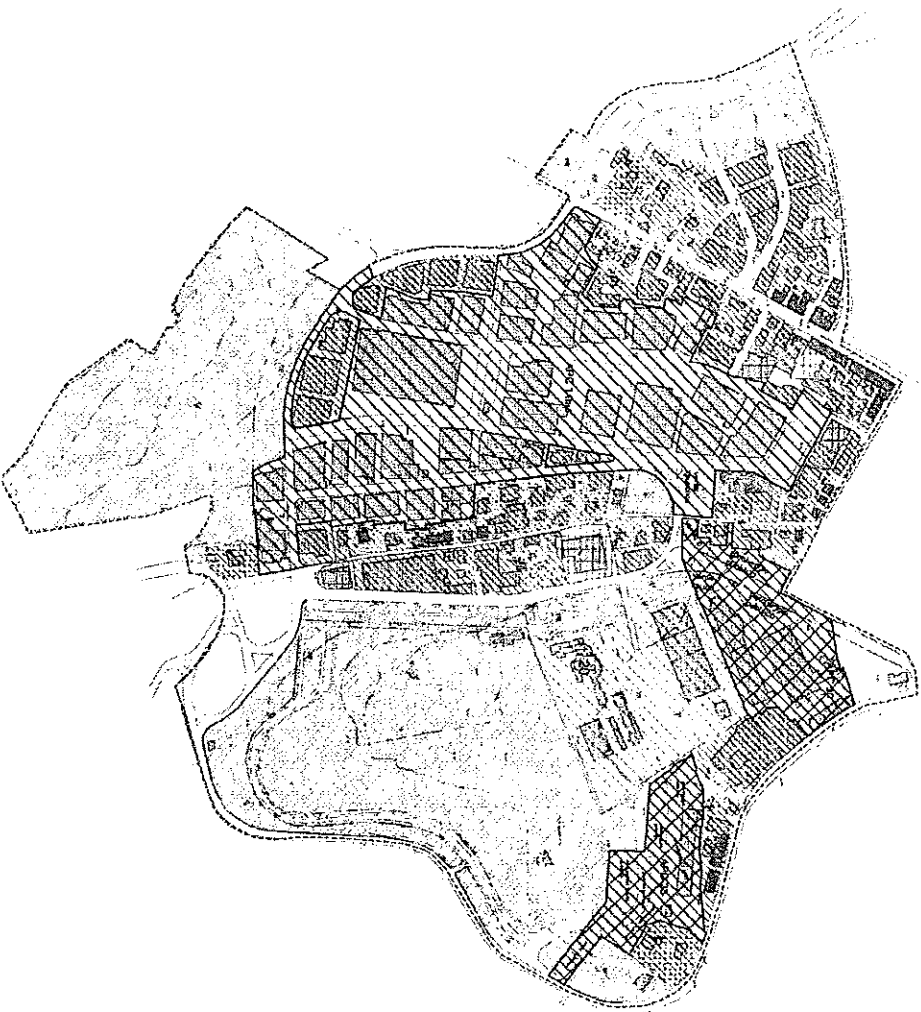

*[Handwritten signature]*



**COMUNE DI ANCONA**  
**P. R. G.**  
 DELIBERA D'INTERESSE DELLA COMMISSIONE P. M. I.  
 DEL 21/05/2010 PRODUCA NEL RUNE 7 DEL 2010

*[Handwritten signature]*

**ZONE A TESSUTO QUADRO**  
**INDICA 7 H**



UNA 7/2002  
 L. 1/3/2007  
 URBANISMI  
 ALTERNATIVE  
 ASSOCIATIVE  
 DATA 19/09/2010  
 L. 1/3/2007  
 ASSOCIATIVE

**NOTE**  
 1. **AREE DESTINATE ALL'USO AGROICO** (Art. 17 del D.P.R. n. 370/1977)  
 2. **AREE DESTINATE ALL'USO EDILIZIO** (Art. 3 del D.P.R. n. 370/1977)  
 3. **AREE DESTINATE ALL'USO INDUSTRIALE** (Art. 10 del D.P.R. n. 370/1977)  
 4. **AREE DESTINATE ALL'USO CIVILE** (Art. 11 del D.P.R. n. 370/1977)

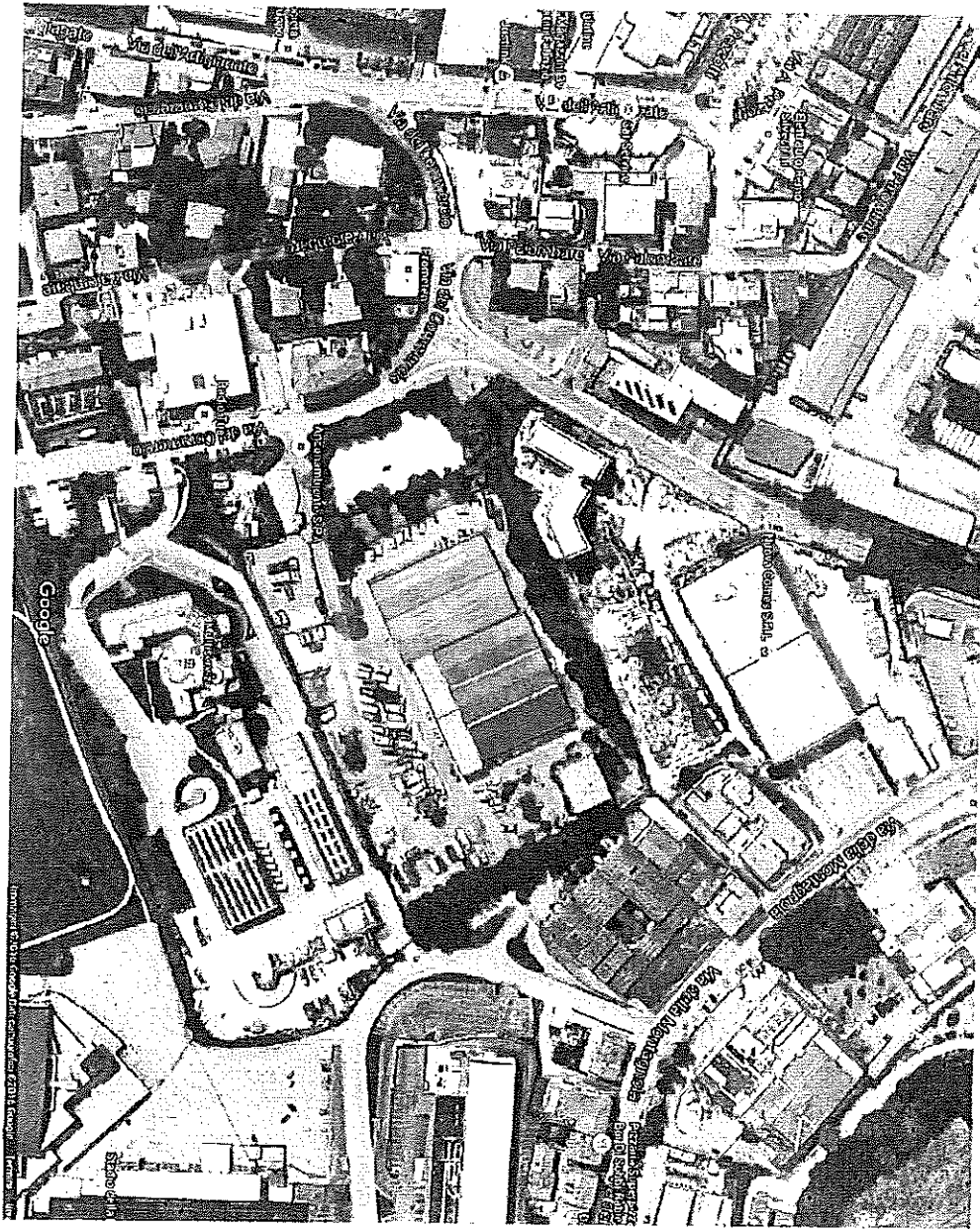

Handwritten signature or mark.

Handwritten mark or signature.

GESTORE	N° RIF GESTORE	marca, tipo e denominazione/commerciale/i	macrocategoria	(j) categoria del veicolo	(i.1) destinazione ed uso	(A) targa	(B) data della prima immatricolazione del veicolo	(E) numero di identificazione del veicolo	(F.2) massa massima a carico ammissibile	FORIATA (descritta nelle note del libretto)	(P.3) tipo di combustibile o di alimentazione
Ancona Ambiente	1	IVECO MAGIRUS STRALIS N260	Compattatore (monoperatore) laterale - (24mc)	N3	Autoveicolo trasportoSpeci fico UsodiTerzi	CR 226 EV	2004	WJMEZNMK004 286254	26000	1C340	Gasolio
Ancona Ambiente	2	MERCEDES CHRYSLER AG MB2628	Compattatore presa posteriore - (25mc)	N3	Autoveicolo trasportoSpeci fico UsodiTerzi	EM 537 RG	2000	WDB957656129 30986	26000	12450	Gasolio
Ancona Ambiente	3	IVECO 150E18	Compattatore presa posteriore - (15mc)	N3	Autoveicolo trasportoSpeci fico UsodiTerzi	AN 591357	1993	62686	15000	3650	Gasolio
Ancona Ambiente	4	IVECO MAGIRUS A 260 S con rimorchio	Compattatore (monoperatore) laterale - (24mc)	N3	Autoveicolo trasportoSpeci fico UsodiTerzi	CW 831 MP	2005	WJMEZNMK004 295043	26000	10700	Gasolio
Ancona Ambiente	5	MAN 26.480 FN Motrice con rimorchio	Multilift con scarabile - (26mc)	N3	Autocarro Trasporto Cosa UsodiTerzi	DL 049 CD	2008	WMA185ZX8W 105991	26000	15500	Gasolio
Ancona Ambiente	6	DAIMLER CHRYSLER AG975 SCHMIDT 600 idrostatica	Spazzatrice con sweeepy jet - (6mc)	N3	Autoveicolo Uso Speciale UsodiTerzi	DL 726 CD	2008	WDB975262212 15678	15000		Gasolio
Ancona Ambiente	7	FORD RANGER 2.5 TD 4x4	Furgone attrezzato patente B.	N1	Autoveicolo Uso Speciale UsodiTerzi	DB 045 MF	2006	WFOLM1E404 W372789	2990	10700	Gasolio
Ancona Ambiente	8	DULEVO HYDRO 501DL	Autobotte lavastrade patente C.		Macchina OperatriceSemov ente	ACY 936	2006	5010L20005	7100	5700	Gasolio
Ancona Ambiente	9	IVECO EURO CARGO 80 E 18	Compattatore presa posteriore - (8mc)	N2	Autoveicolo Trasporto Specifico UsodiTerzi	DB 430 MF	2006	ZCFA80D12024 90776	8000	2670	Gasolio
Ancona Ambiente	10	IVECO EURO CARGO 80 E 18	Compattatore presa posteriore - (8mc)	N2	Autoveicolo trasportoSpeci fico UsodiTerzi	DB 431 MF	2006	ZCFA80D12024 90496	8000	2370	Gasolio
Ancona Ambiente	11	IVECO MAGIRUS STRALIS 260S/E4	Compattatore (monoperatore) laterale - (24mc)	N3	Autoveicolo trasportoSpeci fico UsodiTerzi	DH 935 MH	2007	WJMEZNP40C 189541	26000	10700	Gasolio
Ancona Ambiente	12	IVECO MAGIRUS A 260 S Motrice	Multilift con scarabile - (26mc)	N3	Autocarro Trasporto Cosa UsodiTerzi	DB 423 MF	2006	WJMEZNSJ0043 16971	26000	10700	Gasolio
Ancona Ambiente	13	FIAT IVECO 135.17	Autobotte lavastrade patente C.		Autoveicolo Uso Speciale UsodiTerzi	AN 427379	1986	1109612	13300		Gasolio
Ancona Ambiente	14	FAAM JOLLY HYNDAI G46C	Automezzo con vasca patente B - (5mc)	N1	Autoveicolo Trasporto Specifico UsodiTerzi	EA 079 NH	2010	ZGZTT3500CH4 09008	3500	655	Benzina/Metano
Ancona Ambiente	15	ISUZU 35	Automezzo con vasca patente B - (5mc)	N1	Autoveicolo Trasporto Specifico UsodiTerzi	DF 077 BK	2006	JAANKR77E471 01842	3500	640	Gasolio
Ancona Ambiente	16	IVECO 190.26 CMPL3 Motrice	Multilift con scarabile - (26mc)	N3	Autocarro Trasporto Cosa UsodiTerzi	FA 992 AD	1989	ZCFA1VJ000407 8161	24000	10700	Gasolio
Ancona Ambiente	17	IVECO MAGIRUS STRALIS 260S/E4	Compattatore (monoperatore) laterale - (24mc)	N3	Autoveicolo Trasporto Specifico UsodiTerzi	DH 868 MH	2007	WJMEZNP40C 190501	26000	10700	Gasolio
Ancona Ambiente	18	ISUZU 35	Automezzo con vasca patente B - (5mc)	N1	Autoveicolo trasportoSpeci fico UsodiTerzi	DF 078 BK	2006	JAANKR77E471 01839	3500	840	Gasolio
Ancona Ambiente	19	IVECO 190.26	Autospurgo canal Jet - (14mc)	N3	Autoveicolo trasportoSpeci fico UsodiTerzi	AN 521688	1990	ZCFA1VJ000410 0376	24000	8900	Gasolio
Ancona Ambiente	20	GRINTA IVECO 35.10 TURBO	Automezzo con vasca patente B - (5mc)	N1	Autoveicolo trasportoSpeci fico UsodiTerzi	AN 521690	1990	ZCFC357000293 9935	3500	1250	Gasolio
Ancona Ambiente	22	MAN 26.480 FN Motrice	Multilift con scarabile - (26mc)	N3	Autocarro Trasporto Cosa UsodiTerzi	DH 493 MH	2007	WMAH18Z08W 097244	26000	15400	Gasolio
Ancona Ambiente	23	IVECO 35.8 DAILY con GRU	Autocarro con pianale/gru patente B.	N1	Autocarro Trasporto Cosa UsodiTerzi	AN 568279	1992	ZCFC355010204 4759	3500	900	Gasolio
Ancona Ambiente	24	MAN 26.440 FN Motrice	Multilift con scarabile - (26mc)	N3	Autocarro Trasporto Cosa UsodiTerzi	DY 909 NB	2010	WMA215Z21AP 020675	26000	15500	Gasolio
Ancona Ambiente	25	MAN TRUCK AG Motrice	Multilift con scarabile - (26mc)	N3	Autocarro Trasporto Cosa UsodiTerzi	EM 067 RG	2012	WMA74SZ00M 604373	26000	10700	Gasolio
Ancona Ambiente	26	IVECO MT 190 E 30	Compattatore presa posteriore - (25mc)	N3	Autoveicolo Trasporto Specifico UsodiTerzi	AD 331 SG	1994	ZCFA1VMK0041 55238	26000	12450	Gasolio
Ancona Ambiente	27	IVECO MT 190 E 30	Compattatore presa posteriore - (25mc)	N3	Autoveicolo trasportoSpeci fico UsodiTerzi	DF 647 BK	1994	ZCFA1VMK0041 56392	26000	10700	Gasolio
Ancona Ambiente	28	MERCEDES BENZ DAIMLER AG 957 ECONIC 2633 LL	Compattatore bivasca presa posteriore - (14+8mc)	N3	Autoveicolo trasportoSpeci fico UsodiTerzi	EM 386 RG	2013	WDB9576611V 230995	26000	9200	Gasolio
Ancona Ambiente	29	IVECO MT 190 E 30	Autospurgo canal Jet - (14mc)	N3	Autoveicolo trasportoSpeci fico UsodiTerzi	AG 867 EB	1995	ZCFA1VMK0041 64009	26000	10700	Gasolio

GESTORE	N° RIF. GESTORE	marca, tipo e denominazione/commerciale/	macrocategoria	(j) categoria del veicolo	(i-1) destinazione ed uso	(A) targa	(B) data della prima immatricolazione e del veicolo	(E) numero di identificazione del veicolo	(F-2) massa massima a carico ammissibile	PORTATA (descrizione delle note che si applicano)	(p-3) tipo di combustibile o di alimentazione
Ancona Ambiente	30	VOLVO FL 6.15	Compattatore presa posteriore - (15mc)	N3	Autoveicolo TrasportoSpeci fico UsodiTerzi	AL 342 TB	1996	YB1ESA2A07B1 63258	15000	500	Gasolio
Ancona Ambiente	33	MERCEDES DAIMLER AG 906 SPRINTER	Automezzo trasporto igienico patente C	N3	Autocarro TrasportoCose UsodiTerzi	EV 099 GL	2014	W089061551N 430489	5000	2000	Benzina/Metano
Ancona Ambiente	35	VOLVO FL 6.15	Compattatore presa posteriore - (15mc)	N3	Autoveicolo TrasportoSpeci fico UsodiTerzi	AP 230 AP	1997	YB1E4CSA2V81 72301	15000	4700	Gasolio
Ancona Ambiente	37	IVECO DAILY 35 con GRU	Autocarro con pianale/gru patente B	N1	Autocarro TrasportoCose UsodiTerzi	DF 277 BK	2006	ZCFCS5A60C564 0152	3500	300	Gasolio
Ancona Ambiente	39	VOLVO FL 6.15	Compattatore presa posteriore - (15mc)	N3	Autoveicolo TrasportoSpeci fico UsodiTerzi	BB 915 VN	1999	YV2E4CSA5W81 93926	15000	5200	Gasolio
Ancona Ambiente	40	IVECO MT 190 E 30	Compattatore presa posteriore - (25mc)	N3	Autoveicolo TrasportoSpeci fico UsodiTerzi	BV 776 VE	1998	ZCFALVMK0042 01094	26000	11000	Gasolio
Ancona Ambiente	41	IVECO MT 190 E 30	Compattatore presa posteriore - (25mc)	N3	Autoveicolo TrasportoSpeci fico UsodiTerzi	BV 668 VE	1998	ZCFALVMK0042 02296	26000	11000	Gasolio
Ancona Ambiente	42	IVECO MT 190 E 30	Compattatore presa posteriore - (25mc)	N3	Autoveicolo TrasportoSpeci fico UsodiTerzi	BV 619 VE	1998	ZCFALVMK0042 02290	26000	11000	Gasolio
Ancona Ambiente	43	IVECO DAILY 35 E 10	Automezzo con vasca patente B - (5mc)	N1	Autoveicolo TrasportoSpeci fico UsodiTerzi	AZ 419 JM	1998	ZCFCS57010519 2756	3500	400	Gasolio
Ancona Ambiente	44	IVECO DAILY 35 E 10	Autocarro con pianale/gru patente B	N1	Autoveicolo TrasportoSpeci fico UsodiTerzi	AZ 420 JM	1998	ZCFCS57010227 0146	3500	700	Gasolio
Ancona Ambiente	45	ISUZU MOTORS N1R 85A	Automezzo con vasca patente B - (5mc)	N1	Autoveicolo TrasportoSpeci fico UsodiTerzi	ZA 826 XE	2015	JAANLR85EF710 1089	3500	500	Gasolio
Ancona Ambiente	46	ISUZU MOTORS N1R 85A	Automezzo con vasca patente B - (5mc)	N1	Autoveicolo TrasportoSpeci fico UsodiTerzi	ZA 827 XE	2015	JAANLR85EF710 1082	3500	500	Gasolio
Ancona Ambiente	48	LAND ROVER DEFENDER 110	Furgone attrezzato patente B	N1	Autocarro Uso Speciale UsoProprio	ZA 632 WE	2005	SALLDHMS6SA7 04834	2835	880	Gasolio
Ancona Ambiente	50	RENAULT 385.26 Motrice	Multiflitt con scarrabile - (26mc)	N3	Autocarro TrasportoCose UsodiTerzi	BV 575 VE	1999	VF6228VA0900 03542	26000	15100	Gasolio
Ancona Ambiente	52	IVECO DAILY 65C	Autocarro con pianale/gru patente C	N2	Autocarro TrasportoCose UsodiTerzi	CY 726 FE	2005	ZCFCS50000556 7720	6500	2600	Gasolio
Ancona Ambiente	53	HP su tel.VOLVO 6.15	Spaziatrice - (6mc)	N3	Autoveicolo Uso Speciale UsodiTerzi	ET 239 PZ	2000	YV2E4CSA0Y82 45626	15000	900	Gasolio
Ancona Ambiente	56	ISUZU 35i	Automezzo con vasca patente B - (5mc)	N1	Autoveicolo Uso Speciale UsodiTerzi	DF 232 BK	2006	JAANMR77E671 01084	3500	900	Gasolio
Ancona Ambiente	58	IVECO 35.E4 DAILY con GRU (sostituzione cassonetti)	Autocarro con pianale/gru patente B	N1	Autocarro TrasportoCose UsodiTerzi	DL 789 CD	2008	ZCFCS58400575 3324	3500	480	Gasolio
Ancona Ambiente	60	PIAGGIO PORTER S85	Porter vasca	N1	Autoveicolo TrasportoSpeci fico UsodiTerzi	DT 555 DT	2009	ZAPS850000058 3667	1550	300	Benzina/Gpl
Ancona Ambiente	61	PIAGGIO PORTER S90 PIW LUF	Porter pianale	N1	Autocarro TrasportoCose UsodiTerzi	FB 481 ED	2015	ZAPS89PW000 01170	1700	800	Benzina/Gpl
Ancona Ambiente	65	OMB BAMB1 S10	Daily patente B - (4mc)	N1	Autocarro TrasportoCose UsodiTerzi	DT 820 DT	2009	ZAP90MB10SAB1 82096	1860	760	Benzina/Gpl
Ancona Ambiente	66	IVECO 180 E28N Autospurgo	Autospurgo canal Jet - (9mc)	N3	Autoveicolo TrasportoSpeci fico UsodiTerzi	CF 300 RP	2003	ZCFAL1M01024 08267	18000	800	Gasolio
Ancona Ambiente	67	PIAGGIO PORTER S90	Porter vasca	N1	Autoveicolo TrasportoSpeci fico UsodiTerzi	EW 060 NX	2014	ZAPS90CW000 01876	1700	450	Benzina/Gpl
Ancona Ambiente	68	PIAGGIO PORTER S90	Porter vasca	N1	Autoveicolo TrasportoSpeci fico UsodiTerzi	EW 061 NX	2014	ZAPS90CW000 01841	1700	450	Benzina/Gpl
Ancona Ambiente	69	PIAGGIO PORTER S90	Porter vasca	N1	Autoveicolo TrasportoSpeci fico UsodiTerzi	EW 062 NX	2014	ZAPS90CW000 01837	1700	450	Benzina/Gpl
Ancona Ambiente	70	PIAGGIO PORTER S90	Porter vasca	N1	Autoveicolo TrasportoSpeci fico UsodiTerzi	EW 063 NX	2014	ZAPS90CW000 01825	1700	450	Benzina/Gpl
Ancona Ambiente	71	PIAGGIO PORTER S90	Porter vasca	N1	Autoveicolo TrasportoSpeci fico UsodiTerzi	FA 993 AD	2015	ZAPS89CW000 01347	1700	450	Benzina/Gpl
Ancona Ambiente	72	PIAGGIO PORTER S90	Porter vasca	N1	Autoveicolo TrasportoSpeci fico UsodiTerzi	FA 994 AD	2015	ZAPS89CW000 01338	1700	450	Benzina/Gpl
Ancona Ambiente	73	PIAGGIO PORTER S90	Porter vasca	N1	Autoveicolo TrasportoSpeci fico UsodiTerzi	FA 995 AD	2015	ZAPS89CW000 01344	1700	450	Benzina/Gpl
Ancona Ambiente	76	APR ATM709	Ape vasca	L5	Triciclo TrasportoCose UsodiTerzi	AN 116576	1994	ATM21537728	1150	715	Benzina/Olio

DETTAGLIO DEI BENI MOBILI E MARCHI REGISTRATI COMPRESI NEL COMPENDIO SCISSO

GESTORE	N° RIF. GESTORE	marca, tipo e denominazione/commerciale/	macrocategoria	(i) categoria del veicolo	(j.1) destinazione ed uso	(A) targa	(B) data della prima immatricolazione e del veicolo	(E) numero di identificazione del veicolo	(F.2) massa massima a carico ammissibile	PC (descr. note del prelo)	(P.3) tipo di combustibile o di alimentazione
Ancona Ambiente	81	APE ATM703	Ape vasca	L5	Triciclo Trasporto/Specifico UsodiTerzi	AM 118254	1996	ATM2T541661	1160	715	Benzina/Olio
Ancona Ambiente	90	ISUZU 35 K85	Automezzo con vasca patente B - (5mc)	N1	Autoveicolo Trasporto Specifico UsodiTerzi	ZA 635 TP	2008	JAANKR8E771 02344	3500	875	Gasolio
Ancona Ambiente	91	FORD TRANSIT 350L (sostituzione cassonetti)	Autocarro con pianale/gru patente B	N1	Autocarro Trasporto Cose UsodiTerzi	DM 316 FD	2008	WFOFXHTFF8D 80283	3500	530	Gasolio
Ancona Ambiente	92	PIAGGIO PORTER S85 L	Porter pianale	N1	Autocarro Trasporto Cose UsodiTerzi	BC 938 LS	1999	401936	1550	890	Gasolio
Ancona Ambiente	94	ISUZU 35 NKR 77	Automezzo con vasca patente B - (5mc)	N1	Autoveicolo Trasporto/Specifico UsodiTerzi	DF 487 BK	2007	JAANKR77E671 01082	3500	1450	Gasolio
Ancona Ambiente	95	PIAGGIO PORTER S85	Porter vasca	N1	Autoveicolo Trasporto/Specifico UsodiTerzi	DT 556 DT	2009	ZAP585000058 3663	1550	200	Benzina/Gpl
Ancona Ambiente	96	IVECO 110E18	Compattatore pressa posteriore - (12mc)	N2	Autoveicolo Trasporto/Specifico UsodiTerzi	BT 493 HB	2001	ZCFADD10023 57423	11500	3545	Gasolio
Ancona Ambiente	97	IVECO MAGIRUS + ECOS	Pianale trasporto veicoli	N3	Autoveicolo Trasporto/Specifico UsodiTerzi	BT 622 HC	2001	4240684	26000	9050	Gasolio
Ancona Ambiente	98	AUTOCARRO IVECO 35C13A (DAILY)	Autocarro con pianale/gru patente B	N1	Autocarro Trasporto Cose UsodiTerzi	BV 401 VE	2001	ZCFCS9100333 9940	3500	950	Gasolio
Ancona Ambiente	99	GASOLONE EFFEDI	Automezzo con vasca Patente B - (5mc)	N1	Autoveicolo Trasporto/Specifico UsodiTerzi	ZA 787 TP	2011	ZC635D105AP2 11201	3500	690	Gasolio
Ancona Ambiente	100	PIAGGIO PORTER S85	Porter vasca	N1	Autoveicolo Trasporto/Specifico UsodiTerzi	DF 489 BK	2007	ZAP585000057 0196	1550	650	Benzina/Gpl
Ancona Ambiente	101	MOTOCARRO APE 600	Ape vasca	L5	Triciclo Trasporto/Specifico UsodiTerzi	BT 75488	2004	ZAPT100000002 4219	1270	805	Benzina/Olio
Ancona Ambiente	102	MOTOCARRO APE 600	Ape vasca	L5	Triciclo Trasporto/Specifico UsodiTerzi	CD 26817	2004	ZAPT100000002 5847	1270	805	Benzina/Olio
Ancona Ambiente	105	PIAGGIO LIBERTY	Ape pianale	L3	Trasporto/Persono UsodiTerzi	CP 97000	2006	ZAPM381000000 26514	300	1	Benzina
Ancona Ambiente	106	PIAGGIO PORTER S85	Porter vasca	N1	Autoveicolo Trasporto/Specifico UsodiTerzi	DF 490 BK	2007	ZAP5850000057 0210	1550	350	Benzina/Gpl
Ancona Ambiente	107	PIAGGIO PORTER S85	Porter vasca	N1	Autoveicolo Trasporto/Specifico UsodiTerzi	DF 491 BK	2007	ZAP5850000057 0205	1550	350	Benzina/Gpl
Ancona Ambiente	108	IVECO MAGIRUS STRALIS 260S/EA	Compattatore (monoperatore) laterale - (24mc)	N3	Autoveicolo Trasporto/Specifico UsodiTerzi	DH 045 MH	2007	WJMEZNP40C 189426	26000	14500	Gasolio
Ancona Ambiente	109	PIAGGIO PORTER S85	Porter vasca	N1	Autoveicolo Trasporto/Specifico UsodiTerzi	DM 998 FD	2008	ZAP5850000057 1401	1550	495	Benzina
Ancona Ambiente	110	PIAGGIO PORTER S85	Porter vasca	N1	Autoveicolo Trasporto/Specifico UsodiTerzi	DT 557 DT	2009	ZAP5850000058 3656	1550	530	Benzina/Gpl
Ancona Ambiente	111	PIAGGIO PORTER S85	Porter vasca	N1	Autoveicolo Trasporto/Specifico UsodiTerzi	DM 397 FD	2008	ZAP5850000057 2605	1550	530	Benzina
Ancona Ambiente	112	PIAGGIO PORTER S85	Porter vasca	N1	Autoveicolo Trasporto/Specifico UsodiTerzi	DT 558 DT	2009	ZAP5850000058 3386	1550	530	Benzina/Gpl
Ancona Ambiente	113	PIAGGIO PORTER S85	Porter vasca	N1	Autoveicolo Trasporto/Specifico UsodiTerzi	DM 399 FD	2008	ZAP5850000057 1399	1550	495	Benzina
Ancona Ambiente	117	IVECO MAGIRUS 260	Multilift con scarrabile con gru - (26mc)	N3	Autocarro Trasporto Cose UsodiTerzi	BZ 713 FN	2002	WJMEZNN0042 52483	26000	14500	Gasolio
Ancona Ambiente	119	IVECO 150E 24N	Lavacassonetti laterale (cass. stradali)	N3	Autoveicolo Trasporto/Specifico UsodiTerzi	FD 820 AR	2003	ZCFAL1010239 8139	15000	9530	Gasolio
Ancona Ambiente	120	PIAGGIO PORTER S85	Porter vasca	N1	Autoveicolo Trasporto/Specifico UsodiTerzi	DM 400 FD	2008	ZAP5850000057 2615	1550	495	Benzina
Ancona Ambiente	122	IVECO MAGIRUS 260 S Matrice	Multilift con scarrabile - (26mc)	N3	Autocarro Trasporto Cose UsodiTerzi	FD 944 NT	2003	WJMEZNS0042 74122	26000	14500	Gasolio
Ancona Ambiente	123	IVECO MAGIRUS 260 S Matrice	Multilift con scarrabile - (26mc)	N3	Autocarro Trasporto Cose UsodiTerzi	CH 487 ZV	2003	WJMEZNB0042 73861	26000	14500	Gasolio
Ancona Ambiente	124	IVECO MAGIRUS Matrice scarrabile	Multilift con scarrabile - (26mc)	N3	Autocarro Trasporto Cose UsodiTerzi	DH 572 MH	2004	WJMEZNP0004 277535	26000	13530	Gasolio
Ancona Ambiente	125	RENAULT 44ACAG	Autospurgo canal jet - (9mc)	N3	Autoveicolo Trasporto/Specifico UsodiTerzi	BZ 732 FL	2002	VF644CAX0000 00852	16000	6330	Gasolio
Ancona Ambiente	126	IVECO MAGIRUS 260S Matrice -scarrabile	Multilift con scarrabile - (26mc)	N3	Autoveicolo Trasporto/Specifico UsodiTerzi	CN 288 KW	2004	WJMEZNN0004 276543	26000	9650	Gasolio



DETTAGLIO DEI BENI MOBILI E MARCHI REGISTRATI COMPRESI NEL COMPENDIO SCISSO

GESTORE	N° RIF. GESTORE	marca, tipo e denominazione/commerciale/	macrocategoria	(j) categoria del veicolo	(j.1) destinazione ed uso	(A) targa	(B) data della prima immatricolazione del veicolo	(E) numero di identificazione del veicolo	(F.2) massa massima a carico ammissibile	FORNITA (descritta nelle note di dettaglio)	(P.3) tipo di combustibile o di alimentazione
Ancona Ambiente	127	IVECO MAGIRUS 260 S Motrice - scarrabile	Multilift con scarrabile - (25mc)	N3	Autoveicolo trasportoSpeci fico UsodiTerzi	CN 813 KW	2004	WJMEZNN0004 277461	26000	335	Gasolio
Ancona Ambiente	129	PIAGGIO PORTER S85	Porter vasca	N1	Autoveicolo trasportoSpeci fico UsodiTerzi	DT 559 DT	2009	ZAP93850000058 3325	1550	335	Benzina/Gpl
Ancona Ambiente	130	FIAT FIORINO LUPO D. 1.7	Furgone attrezzato patente B	N1	Autocarro Trasporto Cose Usoproprio	BP 484 TA	2000	ZFA1460000870 1410	1690	550	Gasolio
Ancona Ambiente	131	FIAT FIORINO LUPO D. 1.7	Furgone attrezzato patente B	N1	Autoveicolo Uso Speciale Usoproprio	BP 485 TA	2000	ZFA1460000870 1422	1690	550	Gasolio
Ancona Ambiente	133	FIAT PUNTO 1.9 ITD	Autovettura aziendale	M1	Autovetture Trasporto Persone Usoproprio	BP 664 TA	2000	ZFA1880000023 6532	1565		Gasolio
Ancona Ambiente	134	FIAT STRADA TD	Furgone attrezzato patente B	N1	Autocarro Trasporto Cose Usoproprio	BP 685 TA	2000	ZFA1780000275 0237	1850	655	Gasolio
Ancona Ambiente	137	SEAT IBIZA VAN D.	Autovettura aziendale	N1	Autocarro Trasporto Cose Usoproprio	BP 206 TF	2000	V5SZZ6KZ1R16 8446	1502	346	Gasolio
Ancona Ambiente	138	FIAT DUCATO	Furgone attrezzato patente B	N1	Autocarro Trasporto Cose Usoproprio	BT 268 GR	2001	ZFA23000000598 8979	3250	1345	Gasolio
Ancona Ambiente	139	AUT. FIAT SCUDDO	Furgone attrezzato patente B	N1	Autocarro Trasporto Cose UsodiTerzi	CN 713 XT	2004	ZFA2200008610 4491	2330	810	Gasolio
Ancona Ambiente	140	IVECO DAILY CON GRU	Autocarro con pianale/gru patente B	N1	Autocarro Trasporto Cose UsodiTerzi	CN 368 KX	2004	ZCFC358200549 2415	3500	50	Gasolio
Ancona Ambiente	141	Fiat Ducato DIESEL	Furgone attrezzato patente B	N1	Autoveicolo Uso Speciale Usoproprio	CT 327 PD	2005	ZFA2440007998 536	3300	1556	Gasolio
Ancona Ambiente	142	IVECO DAILY 35 S con gru	Autocarro con pianale/gru patente B	N1	Autocarro Trasporto Cose UsodiTerzi	CY 786 FE	2005	ZCFC35A400556 6868	3500	350	Gasolio
Ancona Ambiente	143	FIAT CRONIA n11.9 1.6V 150CV EMOTION	Autovettura aziendale	M1	Autovetture Trasporto Persone Usoproprio	CY 848 FA	2005	ZFA1940000201 1031	2050		Gasolio
Ancona Ambiente	144	ISUZU NPR75 LSA	Automezzo con vasca patente C - (7mc)	N2	Autoveicolo trasportoSpeci fico UsodiTerzi	DL 889 CD	2008	JAANPR75H971 00296	7490	3190	Gasolio
Ancona Ambiente	145	ISUZU NPR75 LSA	Automezzo con vasca patente C - (7mc)	N2	Autoveicolo trasportoSpeci fico UsodiTerzi	DL 890 CD	2008	JAANPR75H971 00294	7490	3190	Gasolio
Ancona Ambiente	146	ISUZU NPR75 LSA	Automezzo con vasca patente C - (7mc)	N1	Autoveicolo trasportoSpeci fico UsodiTerzi	DL 891 CD	2008	JAANPR75H971 00289	7490	3190	Gasolio
Ancona Ambiente	147	ISUZU NPR75 LSA	Automezzo con vasca patente C - (7mc)	N1	Autoveicolo trasportoSpeci fico UsodiTerzi	DL 892 CD	2008	JAANPR75H971 00288	7490	3190	Gasolio
Ancona Ambiente	148	ISUZU NPR75 LSA	Automezzo con vasca patente C - (7mc)	N1	Autoveicolo trasportoSpeci fico UsodiTerzi	DL 893 CD	2008	JAANPR75H971 00287	7490	3190	Gasolio
Ancona Ambiente	149	ISUZU NPR75 LSA	Automezzo con vasca patente C - (7mc)	N2	Autoveicolo trasportoSpeci fico UsodiTerzi	DL 894 CD	2008	JAANPR75H971 00285	7490	3190	Gasolio
Ancona Ambiente	150	ISUZU NPR75 LSA	Automezzo con vasca patente C - (7mc)	N2	Autoveicolo trasportoSpeci fico UsodiTerzi	DL 895 CD	2008	JAANPR75H971 00291	7490	3190	Gasolio
Ancona Ambiente	151	ISUZU NPR75 LSA	Automezzo con vasca patente C - (7mc)	N1	Autoveicolo trasportoSpeci fico UsodiTerzi	DL 896 CD	2008	JAANPR75H971 00296	7490	3190	Gasolio
Ancona Ambiente	152	ISUZU NPR75 LSA	Automezzo con vasca patente C - (7mc)	N2	Autoveicolo trasportoSpeci fico UsodiTerzi	EG 239 LW	2008	JAANPR75H971 00295	7490	3190	Gasolio
Ancona Ambiente	153	ISUZU NPR75 LSA	Automezzo con vasca patente C - (7mc)	N2	Autoveicolo trasportoSpeci fico UsodiTerzi	EM 193 RG	2008	JAANPR75H971 00293	7490	255	Gasolio
Ancona Ambiente	154	IVECO MAGIRUS 260S	Compattatore presa posteriore - (25mc)	N3	Autoveicolo trasportoSpeci fico UsodiTerzi	DM 015 FD	2008	WJMEZNNJ40C 216876	26000	1210	Gasolio
Ancona Ambiente	155	IVECO MAGIRUS 260S	Compattatore presa posteriore - (25mc)	N3	Autoveicolo trasportoSpeci fico UsodiTerzi	DM 016 FD	2008	WJMEZNNJ40C 216747	26000	1100	Gasolio
Ancona Ambiente	156	IVECO MAGIRUS 260S	Compattatore presa posteriore - (25mc)	N3	Autoveicolo trasportoSpeci fico UsodiTerzi	DM 127 FD	2008	WJMEZNNPH404 361902	26000	11400	Gasolio
Ancona Ambiente	157	IVECO MAGIRUS 260S	Compattatore presa posteriore - (25mc)	N3	Autoveicolo trasportoSpeci fico UsodiTerzi	DM 128 FD	2008	WJMEZNNPH404 361782	26000	11400	Gasolio
Ancona Ambiente	158	IVECO MAGIRUS 260S	Compattatore presa posteriore - (25mc)	N3	Autoveicolo trasportoSpeci fico UsodiTerzi	DM 129 FD	2008	WJMEZNNPH404 362194	26000	11400	Gasolio
Ancona Ambiente	159	ISUZU NKR 85 EA	Automezzo con vasca patente B - (5mc)	N1	Autoveicolo trasportoSpeci fico UsodiTerzi	DM 130 FD	2008	JAANKR85E771 02071	3500	760	Gasolio
Ancona Ambiente	160	FORD TRANSIT 350L	Autocarro con pianale/gru patente B	N1	Autocarro Trasporto Cose UsodiTerzi	DM 490 FD	2008	WFOFXHTTF8T 54124	3500	800	Benzina
Ancona Ambiente	161	FORD TRANSIT 350L	Autocarro con pianale/gru patente B	N1	Autocarro Trasporto Cose UsodiTerzi	DT 084 DT	2009	WFOFXHTTF8T 54145	3500	1100	Benzina

GESTORE	N° RIF. GESTORE	marca, tipo e denominazione/commerciale/i	macrocategoria	(j) categoria del veicolo	(i,1) destinazione ed uso	(A) targa	(B) data della prima immatricolazione e del veicolo	(E) numero di identificazione del veicolo	(F,2) massa massima a carico ammissibile	PORTATA (descritta nelle note del libretto)	(P,3) tipo di combustibile o di alimentazione
Ancona Ambiente	162	IVECO EUROCARGO 75/E4	Automezzo con vasca patente C - (7mc)	N2	Autoveicolo TrasportoSpeci fico UsobITerzi	DT 191 DT	2009	ZCFA75B040255 1802	7490	1340	Gasolio
Ancona Ambiente	163	IVECO EUROCARGO 75/E4	Automezzo con vasca patente C - (7mc)	N2	Autoveicolo TrasportoSpeci fico UsobITerzi	DT 192 DT	2009	ZCFA75B040255 2873	7490	1340	Gasolio
Ancona Ambiente	165	IVECO EUROCARGO 75/E4	Automezzo con vasca patente C - (7mc)	N2	Autoveicolo TrasportoSpeci fico UsobITerzi	DT 220 DT	2009	ZCFA75B040255 2270	7490	1840	Gasolio
Ancona Ambiente	166	IVECO EUROCARGO 75/E4	Automezzo con vasca patente C - (7mc)	N2	Autoveicolo TrasportoSpeci fico UsobITerzi	DT 221 DT	2009	ZCFA75B040255 2371	7490	1840	Gasolio
Ancona Ambiente	167	IVECO EUROCARGO 75/E4	Automezzo con vasca patente C - (7mc)	N2	Autoveicolo TrasportoSpeci fico UsobITerzi	DT 232 DT	2009	ZCFA75B040255 1904	7490	2350	Gasolio
Ancona Ambiente	168	IVECO EUROCARGO 75/E4	Automezzo con vasca patente C - (7mc)	N2	Autoveicolo TrasportoSpeci fico UsobITerzi	DT 233 DT	2009	ZCFA75B040255 2177	7490	2510	Gasolio
Ancona Ambiente	169	IVECO EUROCARGO 75/E4	Automezzo con vasca patente C - (7mc)	N2	Autoveicolo TrasportoSpeci fico UsobITerzi	DT 231 DT	2009	ZCFA75B040255 1996	7490	2350	Gasolio
Ancona Ambiente	172	MAN NUTZFAHRZEUGE AG 28F	Compattatore presa posteriore - (25mc)	N3	Autoveicolo TrasportoSpeci fico UsobITerzi	DT 307 DT	2009	WMA745Z279L 055475	26000	10500	Gasolio
Ancona Ambiente	173	MAN NUTZFAHRZEUGE AG 28F	Compattatore presa posteriore - (25mc)	N3	Autoveicolo TrasportoSpeci fico UsobITerzi	DT 308 DT	2009	WMA745Z279L 055446	26000	10500	Gasolio
Ancona Ambiente	174	MAN NUTZFAHRZEUGE AG 28F	Compattatore presa posteriore - (25mc)	N3	Autoveicolo TrasportoSpeci fico UsobITerzi	DT 309 DT	2009	WMA745Z209L 055465	26000	10500	Gasolio
Ancona Ambiente	175	IVECO DAILY 35/E4 EXCARGO	Lavassonetti posteriore (bidoni carrellati)	N1	Autoveicolo Uso Speciale UsobITerzi	DT 401 DT	2009	ZCF3SD10057 77609	3500	1350	Gasolio
Ancona Ambiente	176	ISUZU 4HK1	Automezzo con vasca patente C - (7mc)	N2	Autoveicolo TrasportoSpeci fico UsobITerzi	ZA 765 TP	2009	JAAN1R75L7710 1507	7490	3350	Gasolio
Ancona Ambiente	177	ISUZU 4HK1	Automezzo con vasca patente C - (7mc)	N2	Autoveicolo TrasportoSpeci fico UsobITerzi	ZA 766 TP	2009	JAAN1R75L7710 1506	7490	3550	Gasolio
Ancona Ambiente	178	IVECO EUROCARGO 75/E4	Automezzo con vasca patente C - (7mc)	N2	Autoveicolo TrasportoSpeci fico UsobITerzi	DT 593 DT	2009	ZCFA75B040255 6162	7490	2530	Gasolio
Ancona Ambiente	179	IVECO EUROCARGO 75/E4	Automezzo con vasca patente C - (7mc)	N2	Autoveicolo TrasportoSpeci fico UsobITerzi	DT 594 DT	2009	ZCFA75B040255 6168	7490	2530	Gasolio
Ancona Ambiente	180	IVECO EUROCARGO 75/E4	Automezzo con vasca patente C - (7mc)	N2	Autoveicolo TrasportoSpeci fico UsobITerzi	DT 595 DT	2009	ZCFA75B040255 6163	7490	2530	Gasolio
Ancona Ambiente	181	IVECO EUROCARGO 75/E4	Automezzo con vasca patente C - (7mc)	N2	Autoveicolo TrasportoSpeci fico UsobITerzi	DT 685 DT	2009	ZCFA75B040255 6172	7490	1550	Gasolio
Ancona Ambiente	182	IVECO EUROCARGO 75/E4	Automezzo con vasca patente C - (7mc)	N2	Autoveicolo TrasportoSpeci fico UsobITerzi	DT 686 DT	2009	ZCFA75B040255 6173	7490	1850	Gasolio
Ancona Ambiente	183	IVECO EUROCARGO 75/E4	Automezzo con vasca patente C - (7mc)	N2	Autoveicolo TrasportoSpeci fico UsobITerzi	EG 045 LW	2009	ZCFA75B040255 6174	7490	1540	Gasolio
Ancona Ambiente	184	IVECO EUROCARGO 75/E4	Automezzo con vasca patente C - (7mc)	N2	Autoveicolo TrasportoSpeci fico UsobITerzi	DT 688 DT	2009	ZCFA75B040255 6175	7490	1840	Gasolio
Ancona Ambiente	185	IVECO EUROCARGO 75/E4	Automezzo con vasca patente C - (7mc)	N2	Autoveicolo TrasportoSpeci fico UsobITerzi	DT 736 DT	2009	ZCFA75B040255 6165	7490	2630	Gasolio
Ancona Ambiente	186	IVECO EUROCARGO 75/E4	Automezzo con vasca patente C - (7mc)	N2	Autoveicolo TrasportoSpeci fico UsobITerzi	DT 737 DT	2009	ZCFA75B040255 6164	7490	2630	Gasolio
Ancona Ambiente	187	IVECO EUROCARGO 75/E4	Automezzo con vasca patente C - (7mc)	N2	Autoveicolo TrasportoSpeci fico UsobITerzi	DT 791 DT	2009	ZCFA75B040255 6166	7490	2650	Gasolio
Ancona Ambiente	188	IVECO EUROCARGO 75/E4	Automezzo con vasca patente C - (7mc)	N2	Autoveicolo TrasportoSpeci fico UsobITerzi	DT 812 DT	2009	ZCFA75B040255 6176	7490	1840	Gasolio
Ancona Ambiente	189	MERCEDES DAIMLER AG 906 SPRINTER	Automezzo trasporto igenio patente C	N2	Autocarro Trasporto Case UsobITerzi	DT 828 DT	2009	WDB9061551N 423923	5000	2300	Benzina/Metano
Ancona Ambiente	190	MERCEDES DAIMLER AG 906 SPRINTER	Automezzo trasporto igenio patente C	N2	Autocarro Trasporto Case UsobITerzi	DT 839 DT	2009	WDB9061551N 423251	5000	2300	Benzina/Metano
Ancona Ambiente	191	MERCEDES DAIMLER AG 906 SPRINTER	Automezzo trasporto igenio patente C	N2	Autocarro Trasporto Case UsobITerzi	DT 840 DT	2009	WDB9061551N 423383	5000	2300	Benzina/Metano
Ancona Ambiente	192	IVECO EUROCARGO 75/E4	Automezzo con vasca patente C - (7mc)	N2	Autoveicolo TrasportoSpeci fico UsobITerzi	DT 834 DT	2009	ZCFA75B040255 6171	7490	1530	Gasolio
Ancona Ambiente	193	IVECO EUROCARGO 75/E4	Automezzo con vasca patente C - (7mc)	N2	Autoveicolo TrasportoSpeci fico UsobITerzi	DT 835 DT	2009	ZCFA75B040255 6170	7490	1390	Gasolio
Ancona Ambiente	194	FIAT DUCATO 290 B7 ELEVOC	Furgone attrezzato patente B	N1	Autoveicolo Uso Speciale	AN 569072	1992	ZFA2900000029 2851	3000	350	Gasolio

DETTAGLIO DEI BENI MOBILI E MARCHI REGISTRATI COMPRESI NEL COMPENDIO SCISSO

GESTORE	N° RIF. GESTORE	marca, tipo e denominazione/commerciale/i	macrocategoria	(j) categoria del veicolo	(i.1) destinazione ed uso	(A) targa	(B) data della prima immatricolazione e del veicolo	(E) numero di identificazione del veicolo	(F.2) massa massima a carico ammissibile	POR-TA (descriz. nelle note del libretto)	(P.3) tipo di combustibile o di alimentazione
Ancona Ambiente	195	IVECO EURO CARGO 75/E4	Automezzo con vasca patente C - (7mc)	N2	Autoveicolo Trasporto Specie Uso Di Terzi	DY 513 NB	2009	ZCFA758040255 9148	7490	2630	Gasolio
Ancona Ambiente	196	IVECO EURO CARGO 75/E4	Automezzo con vasca patente C - (7mc)	N2	Autoveicolo Trasporto Specie Uso Di Terzi	DY 514 NB	2009	ZCFA758040255 9149	7490	2630	Gasolio
Ancona Ambiente	197	MERCEDES DAIMLER AG 970 ATEGO	Automezzo con vasca patente C - (7mc)	N2	Autoveicolo Trasporto Specie Uso Di Terzi	ZA 832 XE	2010	WDB970021214 42124	7500	1840	Gasolio
Ancona Ambiente	198	MERCEDES DAIMLER AG 970 ATEGO	Automezzo con vasca patente C - (7mc)	N2	Autoveicolo Trasporto Specie Uso Di Terzi	DY 735 NB	2010	WDB970021214 42125	7500	1840	Gasolio
Ancona Ambiente	199	MERCEDES DAIMLER AG 970 ATEGO	Automezzo con vasca patente C - (7mc)	N2	Autoveicolo Trasporto Specie Uso Di Terzi	DY 736 NB	2010	WDB970021214 42126	7500	2630	Gasolio
Ancona Ambiente	200	MERCEDES DAIMLER AG 970 ATEGO	Automezzo con vasca patente C - (7mc)	N2	Autoveicolo Trasporto Specie Uso Di Terzi	DY 738 NB	2010	WDB970021214 42127	7500	2630	Gasolio
Ancona Ambiente	201	MERCEDES DAIMLER AG 970 ATEGO	Automezzo con vasca patente C - (7mc)	N2	Autoveicolo Trasporto Specie Uso Di Terzi	DY 760 NB	2010	WDB970021214 42236	7500	2630	Gasolio
Ancona Ambiente	202	MERCEDES DAIMLER AG 906 SPRINTER	Automezzo trasporto (genio patente C)	N2	Autocarro Trasporto Cose Usato Di Terzi	EA 136 NH	2010	WDB9061551N 437608	5000	2310	Benzina/Metano
Ancona Ambiente	203	FIAT ALLIS MOD. FR 10	Terna o pala gommata/cingolata		Macchina Operatrice Semov ente a Telaio Articolato	AN AA 105	1989	610195	9400		Gasolio
Ancona Ambiente	204	SCHMIDT SWINGO ASD COMPACT 200	Spazzatrice - (2mc)		Macchina Operatrice Semov ente	AHW 976	2015	W5V546239F17 30415	4600		Gasolio
Ancona Ambiente	206	SCHMIDT SWINGO 200	Spazzatrice - (2mc)		Macchina Operatrice Semov ente	AHW 989	2016	W5V546239G17 30534	4600	1300	Gasolio
Ancona Ambiente	207	RAVO 340 EURO 3	Spazzatrice - (4mc)		Macchina Operatrice Semov ente	AAW 995	2006	XL95F3CAC5002 0071	5250	5250	Gasolio
Ancona Ambiente	208	CARICATORE POLIPO-RAGNO	Macchina operatrice con ragno		Macchina Operatrice Semov ente		1999	C1082027			Gasolio
Ancona Ambiente	209	SCHMIDT Swingo	Spazzatrice - (2mc)		Macchina Operatrice Semov ente	AGN 871	2009	W5V54R2S1917 02810	2700	1350	Gasolio
Ancona Ambiente	213	GAVIA SRL 4.50	Spazzatrice - (4mc)		Macchina Operatrice Semov ente	AN AE 401	1998	0118	6450	4000	Gasolio
Ancona Ambiente	214	MOTOPALA BOBCAT 763	Terna o pala gommata/cingolata		Macchina Operatrice Semov ente	AN AE 424	1999	512613293	2350		Gasolio
Ancona Ambiente	215	SCHMIDT Swingo	Spazzatrice - (2mc)		Macchina Operatrice Semov ente	AGN 860	2009	W5V54R2S1917 02773	2700	1250	Gasolio
Ancona Ambiente	216	SCHMIDT CLEANGO 500	Spazzatrice - (5mc)		Macchina Operatrice Semov ente	AHW 987	2015	W5V54P1P3F45 20376	11100	5300	Gasolio
Ancona Ambiente	217	RAVO 5002 ECO	Spazzatrice - (5mc)		Macchina Operatrice Semov ente	AN AE 936	2003	520980202392	7000	5230	Gasolio
Ancona Ambiente	218	BUCHER CITY CAT 2020	Spazzatrice - (2mc)		Macchina Operatrice Semov ente a Telaio Articolato	AN AE 935	2003	TEB50CC201813 4264	2300	1280	Gasolio
Ancona Ambiente	219	BUCHER CITY CAT 2020	Spazzatrice - (2mc)		Macchina Operatrice Semov ente a Telaio Articolato	AN AE 954	2003	TEB50CC202813 4569	2300	1280	Gasolio
Ancona Ambiente	220	SCHMIDT Cleango con SWEEPY JET	Spazzatrice con sweepy jet - (6mc)		Macchina Operatrice Semov ente a Telaio Articolato	AFR 068	2007	W5V54D1P2740 20270	8900	5885	Gasolio
Ancona Ambiente	221	SCHMIDT su Iveco 150 E	Spazzatrice - (6mc)	N3	Autoveicolo Uso Speciale Uso Proprio	CY 606 FE	2005	ZCFA1F020246 6436	15000		Gasolio
Ancona Ambiente	222	SCHMIDT Cleango	Spazzatrice - (6mc)		Macchina Operatrice Semov ente	AAW 959	2005	W5V54W1P154 20029	8900	5835	Gasolio
Ancona Ambiente	223	GREEN MACHINE	Macchina operatrice		Macchina operatrice	223	1998				Gasolio
Ancona Ambiente	225	CATERPILLAR TIPO 924G	Terna o pala gommata/cingolata		Macchina Operatrice Semov ente a Telaio Articolato	AAW 854	2004	CAT0924GAWM 800599	7130		Gasolio
Ancona Ambiente	226	FIAT DOBLO'	Furgone attrezzato patente B	N1	Autocarro Trasporto Cose Usato Proprio	DR 559 YT	2008	ZFA230000569 8148	2180	1775	Gasolio
Ancona Ambiente	228	FIAT Punto multijet autocarro	Autovettura aziendale	N1	Autocarro Trasporto Cose Usato Proprio	CT 043 PA	2005	ZFA1880000591 9382	1490	410	Gasolio
Ancona Ambiente	229	FIAT PANDA VAN diesel	Autovettura aziendale	N1	Autocarro Trasporto Cose Usato Proprio	CT 701 PC	2005	ZFA1690000055 7400	1465	490	Gasolio

GESTORE	N° RIF. GESTORE	marca, tipo e denominazione/commerciale/1	macrocategoria	(j) categoria del veicolo	(i.1) destinazione ed uso	(A) targa	(B) data della prima immatricolazione e del veicolo	(E) numero di identificazione del veicolo	(F.2) massa massima a carico ammissibile	PORTATA (descritta nelle note del libretto)	(P.3) tipo di combustibile o di alimentazione
Ancona Ambiente	232	FIAT PANDA VAN	Autovettura aziendale	M1	Autocarro Trasporto Cose	AP 499 AV	1998	ZFA1410000143 7021	1105	520	Benzina
Ancona Ambiente	233	FIAT PANDA VAN	Autovettura aziendale	M1	Autocarro Trasporto Cose	AP 501 AV	1998	ZFA141A00014 37772	1105	300	Benzina
Ancona Ambiente	234	FIAT PANDA "Bipower"	Autovettura aziendale	M1	Autovetture Trasporto Persone UsoProprio	DH 476 MG	2007	ZFA1690000098 9230	1440		Benzina/Metano
Ancona Ambiente	235	FIAT PANDA "Bipower"	Autovettura aziendale	M1	Autovetture Trasporto Persone UsoProprio	DH 478 MG	2007	ZFA1690000098 9232	1440		Benzina/Metano
Ancona Ambiente	236	FIAT PANDA "Bipower"	Autovettura aziendale	M1	Autovetture Trasporto Persone UsoProprio	DM 845 FB	2008	ZFA1690000108 1843	1440		Benzina/Metano
Ancona Ambiente	237	FIAT PANDA "Bipower"	Autovettura aziendale	M1	Autovetture Trasporto Persone UsoProprio	DM 872 FB	2008	ZFA1690000132 1702	1440		Benzina/Metano
Ancona Ambiente	238	FIAT PANDA "Bipower"	Autovettura aziendale	M1	Autocarro Trasporto Cose UsoProprio	DW 967 NA	2009	ZFA1690000131 9231	1440	360	Benzina/Metano
Ancona Ambiente	239	FIAT PANDA "Bipower" Blu	Autovettura aziendale	M1	Autovetture Trasporto Persone UsoProprio	DW 976 NA	2009	ZFA1690000132 3734	1305		Benzina/Gpl
Ancona Ambiente	240	FIAT PANDA "Bipower"	Autovettura aziendale	M1	Autovetture Trasporto Persone UsoProprio	DW 881 HF	2009	ZFA1690000133 4153	1440		Benzina/Metano
Ancona Ambiente	243	FIAT PUNTO	Autovettura aziendale	M1	Autovetture Trasporto Persone UsoProprio	AP 672 AT	1998	ZFA1760000260 5989	1325		Benzina
Ancona Ambiente	244	FIAT PUNTO 1.3 MULTIJET	Autovettura aziendale	M1	Autovetture Trasporto Persone UsoProprio	CH 943 ZS	2003	ZFA1880000474 5757	1490		Gasolio
Ancona Ambiente	315	FIAT COBELCO FB.110/2	Terna o pala gommatata/cingolata	M1	Macchina OperatriceSemov ente	AEL 945	2007	FB11024PS3104 2083	6170		Gasolio
Ancona Ambiente	316	TERNA FIAT HITACHI FB110/2 NEW HOLLAND UK 450T/PB	Terna o pala gommatata/cingolata		Macchina OperatriceSemov ente	ABD 972	2001	FB11024PS3103 0174	6170		Gasolio
Ancona Ambiente	317	TERNA KOMATSU WB93R R 2	Terna o pala gommatata/cingolata		Macchina OperatriceSemov ente	AN AE 830	2002	93F23824	7590		Gasolio
Ancona Ambiente	318	RIMORCHIO ELLEBI LBC06A	Rimorchio con motopompa	O2	Rimorchio Uso Speciale UsoProprio	AA 70045	1997	ZEB1BC06ATAA 16225	1000		
Ancona Ambiente	319	RIMORCHIO U. PIACENZA	Rimorchio scarrabile - (26mc)	O4	Rimorchio Trasporto Cose UsodiTerzi	AF 81927	1997	ZBAR26B1EXX0 26272	26000	19620	
Ancona Ambiente	320	RIMORCHIO U. PIACENZA	Rimorchio scarrabile - (26mc)	O4	Rimorchio Trasporto Cose UsodiTerzi	AD 91844	1999	ZBAR26B1EXX0 27549	26000	21520	
Ancona Ambiente	321	RIMORCHIO AG CRESCI	Rimorchio con motopompa	O1	Rimorchio Uso Speciale UsoProprio	AF 00744	2009	EDK000A60000 58489	600		
Ancona Ambiente	322	RIMORCHIO U. PIACENZA	Rimorchio scarrabile - (26mc)	O4	Rimorchio Trasporto Cose UsodiTerzi	AD 91799	1999	ZBAR26B1EXX 027736	26000	21520	
Ancona Ambiente	323	RIMORCHIO U. PIACENZA	Rimorchio scarrabile - (26mc)	O4	Rimorchio Trasporto Cose UsodiTerzi	XA 783 BY	1999	ZBAR26B1EXX0 27874	26000	23520	
Ancona Ambiente	324	RIMORCHIO TIPO PIACENZA	Rimorchio scarrabile - (26mc)	O4	Rimorchio Trasporto Cose UsodiTerzi	AF 81823	2001	ZBAR26B1EXX0 28682	26000	21520	
Ancona Ambiente	325	RIMORCHIO PIACENZA	Rimorchio scarrabile - (26mc)	O4	Rimorchio Trasporto Cose UsodiTerzi	AC 21164	2003	ZBAR26B1EXX0 29264	26000	21520	
Ancona Ambiente	326	RIMORCHIO ATLAS ARF 46M3	Rimorchio scarrabile - (26mc)	O4	Rimorchio Trasporto Cose UsodiTerzi	AD 91816	2006	ZA9650F6396F 64050	26000		

DETTAGLIO DEI BENI MOBILI E MARCHI REGISTRATI COMPRESI NEL COMPENDIO SCISSO

GESTORE	N° RIF. GESTORE	marca, tipo e denominazione/commerciale/	macrocategoria	(j) categoria del veicolo	(j.1) destinazione ed uso specifico	(A) targa	(B) data della prima immatricolazione del veicolo	(E) numero di identificazione del veicolo	(F.2) massa massima a carico ammissibile	PORTATA (descritta nelle note al libretto)	(P.3) tipo di combustibile o di alimentazione
Ancona Ambiente	327	RIMORCHIO ATLAS ARF 48M3	Rimorchio scarrabile - (26mc)	O4	Rimorchio Trasporti Specifici/UsiD/Terzi	AF 555S4	2010	ZN9700F5589F 64067	26000		
Ancona Ambiente	501	IVECO MAGIRUS 260E 31	Compattatore (monoperatore) laterale - (24mc)	N3	Autoveicolo Trasporto Specifico UsiD/Terzi	FD 818 AR	2003	WJME2NN0004 268708	26000	9356	Gasolio
Ancona Ambiente	502	IVECO MAGIRUS 260E 31	Compattatore (monoperatore) laterale - (24mc)	N3	Autoveicolo Trasporto Specifico UsiD/Terzi	FD 819 AR	2003	WJME2NN0004 268996	26000	9350	Gasolio
Ancona Ambiente	504	IVECO PALA GOMMATA	Terna o pala gommatata/zingolata		Macchina Operatrice/Se movente	RN AA 029	2003		5250		Gasolio
Ancona Ambiente	505	IVECO 180E 28 N	Compattatore presa posteriore - (18mc)	N3	Autoveicolo Trasporto Specifico UsiD/Terzi	CH 231 ZV	2003	ZCFATM01024 11909	18000	5590	Gasolio
Ancona Ambiente	902	ISUZU 35.13	Automezio con vasca patente B... (5mc)	N1	Autoveicolo Trasporto Specifico UsiD/Terzi	EV 994 RH	2011		3500		Gasolio
Ancona Ambiente	914	Attrezzatura IGENIO B	Modulo Igenio			IGENIO B	2009	2			
Ancona Ambiente	933	PIC TOU - SOFFIATORE	Macchina operatrice			935	1998				Benzina
Ancona Ambiente	941	Attrezzatura IGENIO A	Modulo Igenio			IGENIO A	2009	1			
Ancona Ambiente	943	Attrezzatura IGENIO C	Modulo Igenio			IGENIO C	2009	3			
Ancona Ambiente	944	Attrezzatura IGENIO D	Modulo Igenio			IGENIO D	2009	4			
Ancona Ambiente	945	Attrezzatura IGENIO E	Modulo Igenio			IGENIO E	2009	5			
Ancona Ambiente	946	Attrezzatura IGENIO F	Modulo Igenio			IGENIO F	2009	6			
Ancona Ambiente	947	Attrezzatura IGENIO G	Modulo Igenio			IGENIO G	2009	7			
Ancona Ambiente	948	Attrezzatura IGENIO H	Modulo Igenio			IGENIO H	2009	8			
Ancona Ambiente	949	Attrezzatura IGENIO I	Modulo Igenio			IGENIO I	2009	9			
Ancona Ambiente	950	Attrezzatura IGENIO L	Modulo Igenio			IGENIO L	2009	10			
Ancona Ambiente	951	Attrezzatura IGENIO M	Modulo Igenio			IGENIO M	2010	11			
Ancona Ambiente	952	Attrezzatura IGENIO N	Modulo Igenio			IGENIO N	2010	12			
Ancona Ambiente	953	Attrezzatura IGENIO O	Modulo Igenio			IGENIO O	2009	13			
Ancona Ambiente	954	Attrezzatura IGENIO P	Modulo Igenio			IGENIO P	2011	13			
Ancona Ambiente	955	Attrezzatura IGENIO Q	Modulo Igenio			IGENIO Q	2011	13			
Ancona Ambiente	956	Attrezzatura IGENIO R	Modulo Igenio			IGENIO R	2011	13			
Ancona Ambiente	957	Attrezzatura IGENIO S	Modulo Igenio			IGENIO S	2011	13			
Ancona Ambiente	958	Attrezzatura IGENIO T	Modulo Igenio			IGENIO T	2012	13			
Ancona Ambiente	959	Attrezzatura IGENIO U	Modulo Igenio			IGENIO U	2012	13			
Ancona Ambiente	960	Attrezzatura IGENIO V	Modulo Igenio			IGENIO V	2012	13			
Ancona Ambiente	961	Attrezzatura IGENIO Z	Modulo Igenio			IGENIO Z	2012	13			
		Marchi	IGENIO								
DENOMINATIVO N.1384424 CLASSI 07,12,39 MISE DIREZIONE GENERALE LOTTA ALLA CONTRAFFAZIONE UFFICIO ITALIANO BREVETTI E MARCHI DEL 07.12.2010 SU ISTANZA 361 DEL 15.10.2009 CCIAAA ANCONA											

Contratti attivi e passivi

COD. ANAGR.	RAZIONE SOCIALE	DESCRIZIONE CONTRATTI ATTIVI	S. AGENZA
11933	ASSEMBLEA TERRITORIALE D'AMBITO ATO 2 ANCONA	Servizio di Igiene Ambientale	30/05/2016
100103759	AUTORITA' PORTUALE DI ANCONA	Prestazioni di servizio di Igiene Ambientale	31/03/2020
100113171	BLU NAUTILUS SRL	Prestazione materiali differenziati	
14693	CARBONAFTA & Carbometalli s.r.l.	Cessione materiali differenziati	30/03/2017
05811	CAVALLARI SRL	Cessione materiali differenziati	
06231	CO.RE.VE.	Cessione materiali differenziati	30/03/2019
09123	COBAT - CONSORZIO NAZIONALE RACCOLTA E RICICLO	Cessione materiali differenziati	
100110195	COMIECO	Cessione materiali differenziati	30/03/2019
100101078	COMUNE DI ANCONA	Servizio di Igiene Ambientale	31/12/2016
100111516	COMUNE DI CERRETO D'ESI	Servizio di Igiene Ambientale	31/10/2016
100110477	COMUNE DI FABRIANO	Servizio di Igiene Ambientale	31/12/2018
100110969	COMUNE DI SASSOFERRATO	Servizio di Igiene Ambientale	31/12/2017
100107765	COMUNE DI SERRA DE' CONTI	Servizio di Igiene Ambientale	31/12/2018
03576	CONSORZIO ECOLAMP	Cessione materiali differenziati	30/06/2018
03283	CONSORZIO REMEDIA	Cessione materiali differenziati	30/06/2018
03282	ECODOM	Cessione materiali differenziati	30/06/2018
09924	ECOLIGHT	Cessione materiali differenziati	30/06/2018
11579	ECOPED	Cessione materiali differenziati	30/06/2018
15534	ERP ITALIA SCARL	Cessione materiali differenziati	
03685	HERAMBIENTE SPA	Cessione materiali differenziati	16/02/2018
100113334	ITALMACERI S.R.L.	Cessione materiali differenziati	30/03/2019
100107458	LA MARINA DORICA SPA	Prestazioni di servizio di Igiene Ambientale	31/05/2017
100103354	MAZZIERI MICHELE	Cessione materiali differenziati	24/07/2016
14800	MAZZIERI MICHELE E F.LLI S.N.C.	Cessione materiali differenziati	
100116301	MULTIGREEN SRL con socio unico	Cessione materiali differenziati	31/10/2017
100111117	MULTISERVIZI SPA	Prestazioni di servizio di Igiene Ambientale	31/03/2017
100106548	NICOLETTI GIANCARLO	Cessione materiali differenziati	16/09/2017
10712	RAECYCLE	Cessione materiali differenziati	30/06/2018
06451	RAI WAY S.P.A.	Prestazioni di servizio di Igiene Ambientale	31/12/2016
11275	REMEDIA TSR	Cessione materiali differenziati	31/01/2017
100114106	RILEGNO CONSORZIO NAZ. RACCOLTA, RECUPERO, RICICLAGGIO	Cessione materiali differenziati	30/03/2019
COD ANAGRAFICA	RAZIONE SOCIALE	DESCRIZIONE CONTRATTI PASSIVI	DURATA
460101348	3EFTE GROUP SRL	FORNITURE DI MATERIALI	
10562	A.E.C. SRL	FORNITURE DI MATERIALI	
03583	A.E.P. DI PILENGHI E. & C. SRL	FORNITURE DI MATERIALI	
460101019	A.M.S. S.p.A.	FORNITURE DI MATERIALI	
460102209	A.R.P.A.M. - AG.REG.PER LA PROTEZIONE AMB. MARCHE	PRESTAZIONI DI SERVIZIO	
460101960	A.R.V.I.A. SNC DI CZECHOWICZ PIOTR E C.	PRESTAZIONI DI MANUTENZ. E RIPARAZ.	
460102168	A.S.G. S.r.l. unipersonale	FORNITURE DI MATERIALI	
10044	ABC SOPREN SPA	FORNITURE DI MATERIALI	

Contratti attivi e passivi

COD. ANAGR.	RAZIONE SOCIALE	DESCRIZIONE CONTRATTI ATTIVI	SCADENZA
08551	ADP SOFTWARE SOLUTIONS ITALIA SRL	PRESTAZIONI DI SERVIZIO	
07788	ADRIACAR SRL	FORNITURE DI MATERIALI	
05452	AEBI SCHMIDT ITALIA SRL	FORNITURA DI N. 2 AUTOSPAZZATRICI ASPIRANTI DA 2 MC. PER SERV. IGIENE PUBBLICA	08/09/2015
460101428	AGRIGEST s.r.l.	FORNITURE DI MATERIALI	
460101533	ALFA - ENGINEER SUPPORT SRL	FORNITURE DI MATERIALI	
11935	ANIMALI AVV. SAMUELE	PRESTAZIONE DI SERVIZIO	
02837	ANTINCENDIO ESSEMME di Morena Simone	MANUTENZIONE IMPIANTI ANTINCENDIO	21/05/2016
14549	ANTINFORTUNISTICA ROBERTI SAS	FORNITURE DI MATERIALI	
460101444	API - ANONIMA PETROLI ITALIANA SPA	FORNITURA DI CARBURANTE	
15620	ARCALENI ROBERTO	MEDICO COMPETENTE E SORVEGLIANZA SANITARIA	12/05/2016
460102239	ARS COMM S.r.l.	FORNITURE DI MATERIALI	
15539	ARTICOLO 1 SRL	SERVIZIO DI SOMMINISTRAZIONE LAVORO	25/07/2016
02375	ASA AZIENDA SERVIZI AMBIENTALI S.r.l.	PRESTAZ. SMALTIMENTO RIFIUTI	
460102560	ATI Srl	FORNITURE DI MATERIALI	
01214	ATMA Soc. Cons. per Azioni	PRESTAZIONI DI SERVIZIO	
460101376	AUTOCARROZZERIA BUONCOMPAGNI ARMANDO S.r.l.	PRESTAZIONI DI MANUTENZ. E RIPARAZ.	
460101039	AUTORICAMBI DORICO s.r.l.	FORNITURE DI MATERIALI	
460101849	AUTOSTRADE PER L'ITALIA SPA	PRESTAZIONI DI SERVIZIO	
460101040	AUTOTAPPEZZERIA GIOVANNI TOCCACELI	FORNITURE DI MATERIALI	
460101744	AVI ADRIATICA VEICOLI INDUSTRIALI S.r.l.	FORNITURA DI N. 1 TELAIO CON ATTREZZATURA SCARRABILE	15/06/2016
460101054	B.F.T.M. s.r.l.	FORNITURE DI MATERIALI	
01265	B.T.E. SPA	FORNITURE DI MATERIALI	
14848	BALLORINI ILARIA	PRESTAZIONI DI SERVIZIO	
460102390	BAMA CARR s.r.l.	FORNITURE DI MATERIALI	
08267	BARCHIESI E C. SNC	PRESTAZIONI DI MANUTENZ. E RIPARAZ.	
460101286	BOSCARATO EDOARDO	SERVIZIO RECUPERO CREDITI DA CLIENTI MOROSI PER PRESTAZIONI DI SERVIZIO SVOLTE DA ANCONAMBIENTE	25/04/2016
460102331	BREGA EUGENIO E C. S.n.c.	PRESTAZ. SMALTIMENTO RIFIUTI	
08779	BRIGADE ELETTRONICA SRL	FORNITURE DI MATERIALI	
460101147	BRUTTI ENRICO SRL	PRESTAZIONI DI MANUTENZ. E RIPARAZ.	
13819	C.A.M.AC. ITALIA SRL	PRESTAZIONI DI SERVIZIO	
460101895	C.B.F. BALDUCCI S.p.A.	FORNITURE DI MATERIALI	
460102630	C.C.M.I. DI CIAPPELLONI CARLO	PRESTAZIONI DI MANUTENZ. E RIPARAZ.	
460102659	C.E.M. S.R.L.	PRESTAZIONI DI MANUTENZ. E RIPARAZ.	
460101071	C.E.P.A. CONSORZIO AUTORIP/ REGIONE MARCHE - SOCIETA' COOP.	FORNITURE DI MATERIALI	
15370	C.S.V.T. SRL CENTRO STUDI E VERIFICHE TECNICHE	PRESTAZIONI DI SERVIZIO	
06362	C.V.I. SCO.COOP. ARL	FORNITURE DI MATERIALI	

Contratti attivi e passivi

COD. ANAGR.	RAGIONE SOCIALE	DESCRIZIONE CONTRATTI ATTIVI	SCADENZA
460103050	CAGI di GALIMBERTI MARINA	SERVIZIO LAVAGGIO E SANIFICAZIONE D.P.I.	02/08/2016
460101530	CALZATURIFICIO MONTEBOVE spa	FORNITURA INDUMENTI DA LAVORO D.P.I. (CALZATURE)	05/08/2016
460102842	CAM S.a.s. di MORRESI FAUSTO & C. SAS	PRESTAZIONI DI SERVIZIO	
460101493	CARBONAFTA & Carbometalli s.r.l.	PRESTAZ. SMALTIMENTO RIFIUTI	
460101084	CARLO CAGNONI S.p.A.	FORNITURE DI MATERIALI	
460101922	CARNEVALETTI ALBERTO & C.SNC	PRESTAZIONI DI MANUTENZ. E RIPARAZ.	
06900	CAROTTI RODRIGUEZ S.R.L.	CORSI DI FORMAZIONE LEADERSHIP GESTIONE DEI COLLABORATORI	04/12/2015
12788	CARRADORINI & CAPPANNINI STUDIO ASSOCIATO	SERVIZIO DI CAMPIONAMENTI ANALISI CHIMICHE DI LABORATORIO E CERTIFICAZIONI SUI RIFIUTI	30/08/2016
07988	CASA DELL'AUTO SRL	PRESTAZIONI DI MANUTENZ. E RIPARAZ.	
10025	CASALI MICHELE AVVOCATO	INCARICO DI CONSULENZA E ASSISTENZA LEGALE, CIVILE, PENALE E AMMINISTRATIVA	19/01/2016
460103131	CAST DI LUCONI & RAGNI Snc	FORNITURE DI MATERIALI	
460103012	CAVALLARI s.r.l.	PRESTAZ. SMALTIMENTO RIFIUTI	
04048	CAVALLARI TRASPORTI s.r.l.u.	PRESTAZ. SMALTIMENTO RIFIUTI	
10472	GED DIGITAL & SERVIZI	PRESTAZIONI DI SERVIZIO	
08606	CELIANI ROBERTO	FORNITURE DI MATERIALI	
460102275	CEPLAST SRL	FORNITURA SACCHETTI ANNO 2016 IN MATERIALE BIODEGRADABILE LOTTO 2	25/11/2015
460102481	CERCACI OFFICINA MECCANICA SNC di Cercaci Lorenzo & Emanuele	PRESTAZIONI DI MANUTENZ. E RIPARAZ.	
15461	CIARMATORI SRL	PRESTAZIONI DI MANUTENZ. E RIPARAZ.	
15286	CIBIX SRL	PRESTAZIONI DI SERVIZIO	
03818	CIR33 SERVIZI SRL	PRESTAZ. SMALTIMENTO RIFIUTI	
13930	CISA LAVORI COOPERATIVA SOCIALE	PULIZIA UFFICI, BAGNI, DOCCE E SPOGLIATOI	02/05/2016
09418	CLOUDITALIA COMMUNICATIONS SPA	PRESTAZIONI DI SERVIZIO	
460102847	CO.FER.METAL MARCHE s.r.l.	PRESTAZ. SMALTIMENTO RIFIUTI	
460102855	COMPAGNIA GENERALE TRATTORI S.p.A.	FORNITURE DI MATERIALI	
12027	COMUNE DI SASSOFERRATO	PRESTAZIONI DI SERVIZIO	
06896	CONSORZIO STABILE C.S.I. S.R.L.	PRESTAZIONI DI SERVIZIO	
460101108	CONSULPROGETT s.r.l.	PRESTAZIONI DI SERVIZIO	
04761	CONTINENTAL AUTOMOTIVE TRADING ITALIA SRL	FORNITURE DI MATERIALI	
12189	COPERGRAFICA S.R.L.S.	FORNITURE DI MATERIALI	
460101599	COPYRAMA s.r.l.	FORNITURE DI MATERIALI	
14621	COS.ECO INDUSTRIE GROUP SRL	FORNITURE DI MATERIALI	
14653	COSTA VERDE SNC DI TRIBUJANI E C. - CENTRO DISTRIBUZIONE	FORNITURE DI MATERIALI	
07236	D.CLEANING SERVICE SRL UNIPERSONALE	FORNITURE DI MATERIALI	
14540	D.V. INFORMATICA SNC DI VESCOVI & DUBBINI	PRESTAZIONI DI SERVIZIO	



Contratti attivi e passivi

COD. ANAGR.	RAGIONE SOCIALE	DESCRIZIONE CONTRATTI ATTIVI	SCADENZA
15722	DELL'ORSO APPALTI SRL	LAVORI DI MANUTENZIONE ORDINARIA E STRAORDINARIA DI CARATTERE EDILE SUGLI IMMOBILI E LORO PERTINENZE C/O TUTTE LE AREE DI PROPRIETA' Q.D.LUSO DELL'ANCONAMBIENTE	14/07/2016 13/07/2017
460101159	DI.MAS. SRL	FORNITURE DI MATERIALI	
15784	DIERRE DIMENSIONE RICAMBI SPA - DDR SPA	FORNITURE DI MATERIALI	
460102206	DIESEL MARCHE s.r.l.	PRESTAZIONI DI MANUTENZ. E RIPARAZ.	
14814	DIGICAMERE	PRESTAZIONI DI SERVIZIO	
460102927	DIGITECH Srl	PRESTAZIONI DI SERVIZIO	
460102824	DINI PIERGIOGIO	PRESTAZIONI DI SERVIZIO	
460102612	DWS srl	FORNITURE DI MATERIALI	
12502	ECO CERTIFICAZIONI SPA	PRESTAZIONI DI SERVIZIO	
14748	ECOCONTAINER SRL	FORNITURA 4 CASSONI SCARRABILI A CIELO APERTO PER TRASPORTO FANGHI	26/10/2015 25/10/2016
03971	ECOFAR S.R.L.	FORNITURE DI MATERIALI	
09350	ECO-INDUSTRIA SRL	PRESTAZIONI DI SERVIZIO	
13342	ECORECUPERI FILOTTRANESE SRL	SERVIZIO DI TRATTAMENTO E RECUPERO DEI RIFIUTI DA SCAVO COSTRUZIONE E DEMOLIZIONE LOTTO 1 ANCONA	03/02/2016 02/02/2017
460101130	ECOS s.r.l.	FORNITURE DI MATERIALI	
06332	EDS EURO DIESEL SERVICE SRL	PRESTAZIONI DI MANUTENZ. E RIPARAZ.	
460102711	EFFE ERRE DI Raffaeli Enzo & C. SAS	FORNITURE DI MATERIALI	
460102395	EFFELLE di FAUSTO MONTECCHIANI & C. s.a.s.	FORNITURE DI MATERIALI	
460102586	ELETTROMATIC srl	FORNITURE DI MATERIALI	
15172	EMERSONO NETPOWER SRL - DIV.ITALIA SRL	FORNITURE DI MATERIALI	
460102476	ENI S.p.A. Divisione Refining & Marketing	FORNITURE DI CARBURANTE	
460101127	ERAM - DISTRIBUZIONE RICAMBI AUTOMOTIVE S.r.l.	FORNITURE DI MATERIALI	
460101069	EREDI RAIMONDO BUFARINI SRL	PRESTAZ. SMALTIMENTO RIFIUTI	
08840	ERREBI GRAFICHE RIPESI SRL	PRESTAZIONI DI SERVIZIO	
460102500	ERREBIAN Spa	FORNITURE DI MATERIALI	
460102803	ESINA AUTOATTREZZATURE s.r.l.	FORNITURE DI MATERIALI	
460102344	EUREKA SOFT ART. SRL	PRESTAZIONI DI SERVIZIO	
15285	EURO OFFIGINE SRL	PRESTAZIONI DI MANUTENZ. E RIPARAZ.	
07713	EURO SERVIZI SRL	FORNITURA COMPLEMENTARE DI NOLO A FREDDO DI UN AUTOMEZZO PER SERVIZIO DI IGIENE URBANA	27/09/2016 31/12/2016
460102610	EUROGOMME ITALIA s.r.l.	FORNITURE DI MATERIALI	
460102085	EUROSINTEX srl	FORNITURA DI CONTENITORI DA 50 LT. PER RACCOLTA RIFIUTI	08/06/2016 07/06/2017
460102742	EUROVIX S.r.l.	FORNITURE DI MATERIALI	
460103115	EUSEBI S.p.A.	FORNITURE DI MATERIALI	

Contratti attivi e passivi

COD. ANAGR.	RAGIONE SOCIALE	DESCRIZIONE CONTRATTI ATTIVI	SCADENZA
07397	F.LLI FIORETTI SRL	FORNITURE DI MATERIALI	
12190	F.LLI LATTANZI & C.SRL	PRESTAZIONI DI MANUTENZ. E RIPARAZ.	
460101158	F.LLI MORICHI s.n.c. di Andrea e Marzia Morichi	SERVIZIO DI MANUTENZIONE STRAORDINARIA DEGLI AUTOCARRI CON PTT SUPERIORE 3,5 TON. AREA ANCONA	12/05/2016 11/05/2017
460102136	F.LLI ZALLOCCO SRL	PRESTAZIONI DI MANUTENZ. E RIPARAZ.	
460101926	F.O.R.T. s.r.l.	FORNITURE DI MATERIALI	
04584	FABRETTI PAOLO	CONSULENZA E ASSISTENZA FISCALE E TRIBUTARIA	29/01/2016 28/01/2017
06925	FAETI SRL	FORNITURA SERRATURE PER CASSONETTI SERVIZIO PORTA A PORTA	19/02/2016 18/02/2017
460101380	FARID INDUSTRIE S.p.A. a Socio Unico	FORNITURE DI MATERIALI	
460102928	FASTMED'A srl	PRESTAZIONE DI SERVIZIO	
13459	FERBAT S.R.L. UNIPERSONALE	PRESTAZ. SMALTIMENTO RIFIUTI	
02843	FERRAMENTA MICUCCI DI GUBINELLI GIANLUCA & DANIELE S.N.C.	FORNITURE DI MATERIALI	
460103123	FILIPPETTI SPA	PRESTAZIONI DI SERVIZIO	
460102536	FIORETTI & C. SAS	FORNITURE DI MATERIALI	
460101884	FIORI COSTRUZIONI s.r.l.	SERVIZIO DI TRATTAMENTO E RECUPERO DEI RIFIUTI DA SCAVO COSTRUZIONE E DEMOLIZIONE LOTTO 2 FABRIANO	03/02/2016 02/02/2017
460101163	FLAMINI SRL	FORNITURE DI MATERIALI	
460101685	FORLANI KATIUSCIA	FORNITURE DI MATERIALI	
08990	FRANCESCO CELESTINO SAS	PRESTAZIONI DI MANUTENZ. E RIPARAZ.	
01755	FRATELLI MAZZOCCHIA S.r.l.	PRESTAZIONI DI MANUTENZ. E RIPARAZ.	
460102696	G.ALBINI SRL	FORNITURE DI MATERIALI	
460103162	G.F. SERVIZI SRL	FORNITURE DI MATERIALI	
13744	GE.CO.RAEE SRL	PRESTAZIONI DI SERVIZIO	
13146	GI.ON SRL Socio Unico	FORNITURE DI MATERIALI	
460102556	GIAMMARCHI Dott.Ing.Gabriella	PRESTAZIONI DI SERVIZIO	
460101154	GIULIODORI SAS DI RENZO E CARLO GIULIODORI	FORNITURE DI MATERIALI	
13044	GIULIODORI SRL	FORNITURE DI MATERIALI	
460101310	GIUSTOZZI AMBIENTE S.r.l.	FORNITURE DI MATERIALI	
460102559	GOLDENGAS Spa	FORNITURE DI MATERIALI	
03685	HERAMBIENTE SPA	FORNITURE DI MATERIALI	
460102008	HILTI ITALIA S.p.A.	FORNITURE DI MATERIALI	
460101322	I.N.P.S. ANCONA E PROVINCIA	FORNITURE DI MATERIALI	
03148	IAS SERVICE di Antonini Delio	FORNITURE DI MATERIALI	
11665	IDROMARCHE TEAM SRL	FORNITURE DI MATERIALI	
07239	IGPDECAUX SPA	FORNITURE DI MATERIALI	
12453	IKANCONA Soc. Coop.	PRESTAZIONI DI SERVIZIO	
460102749	IK-INTERKLIMAT S.p.A.	PRESTAZIONI DI SERVIZIO	
460102022	IL SOLE 24 ORE S.p.A.	PRESTAZIONI DI SERVIZIO	

Contratti attivi e passivi

COD. ANAGR.	RAGIONE SOCIALE	DESCRIZIONE CONTRATTI ATTIVI	SCADENZA
14650	IMBALPLAST SRL	FORNITURE DI MATERIALI	
10390	IMETER S.R.L.	FORNITURE DI MATERIALI	
15011	IMMOBILIARE PUNTO AFFITTI DI STAMOV NIKOLAY	PRESTAZIONI DI SERVIZIO	
460101173	IMO S.R.L.	FORNITURE DI MATERIALI	
13964	IN TIME	SERVIZIO RECUPERO CREDITI	28/04/2016
15472	INAIL	PRESTAZIONI DI SERVIZIO	27/04/2017
460102674	INFOCAMERE Società Consortile di Informatica per azioni	PRESTAZIONI DI SERVIZIO	
460101653	IPSOA-FRANCIS LEFEBVRE S.R.L.	PRESTAZIONI DI SERVIZIO	
460103064	ITALMACERI SRL	SERVIZIO DI RICEZIONE E RICICLO RECUPERO DEL LEGNO LOTTO 1 ANCONA	26/11/2015
460101002	JCOPLASTIC Spa	FORNITURA DI CONTENITORI CARRELLATI PER LA RACCOLTA DOMICILIARE DEI RIFIUTI	25/11/2015
08253	JOLLY CAR SNC DI BLASI & PICCIONI	PRESTAZIONI DI MANUTENZ. E RIPARAZ.	
14625	KLI MAENERGY SRL		
460102042	L.F.SERVIZI AUTO SRL	PRESTAZIONE DI SERVIZIO	
460102600	LA MARCHIGIANA DI ALESSANDRELLI STEFANIA & C. SAS	PRESTAZIONI DI SERVIZIO	
14553	LA PICENA PNEUMATICI SRL	FORNITURA DI PNEUMATICI PER GLI AUTOVEICOLI AZIENDALI LOTTO 3	01/10/2016
01572	LA POLIGRAFICA BELLOMO S.R.L.	PRESTAZIONI DI SERVIZIO	
460102024	LABORATORIO ANALISI DEL PIANO S.R.L.	PRESTAZIONI DI SERVIZIO	
09890	LADY PLASTIK SRL	FORNITURE DI MATERIALI	
460102399	LOCATELLI EUROCONTAINERS Spa	FORNITURA CASSONI SCARRABILI PER CENTRAMBIENTE CON COPERCHIO LOTTO 2	17/03/2016
460101952	LUCESOLI E MAZZIERI SPA	PRESTAZIONI DI MANUTENZ. E RIPARAZ.	
460101714	M.A.C. S.r.l.	SERVIZIO DI MANUTENZIONE STRAORDINARIA NASTRI TRASPORTATORI E PRESSE C/O PIAZZOLA TRASFERENZA VIA EINAUDI	19/02/2016
15038	M.T. SERVICE SRL	FORNITURE DI MATERIALI	
460102207	MANCINELLI MAURO	PRESTAZIONI DI SERVIZIO	
460102443	MANDOLINI s.r.l.	FORNITURE DI MATERIALI	
05808	MARCHE MULTISERVIZI SPA	PULIZIA DELLE SPIAGGE E DEL LITORALE	12/05/2016
10866	MAZZARINI GIOVANNI SRL	FORNITURE DI MATERIALI	
14800	MAZZIERI MICHELE E F.LLI S.N.C.	PRESTAZ. SMALTIMENTO RIFIUTI	
14845	MEC SPA	PRESTAZIONI DI SERVIZIO	
460101323	MECCANICA DISTRIBUTORI Srl	PRESTAZIONI DI MANUTENZ. E RIPARAZ.	
11088	MEDIACONSULT SRL	PRESTAZIONI DI SERVIZIO	
460101636	MEDIA MARKET S.p.A.	FORNITURE DI MATERIALI	
460102866	MEDITERRANEA SERVICE s.r.l.	PRESTAZIONI DI SERVIZIO	
12498	MESCHINI OLEINAMICA DI MESCHINI STEFANO	PRESTAZIONI DI MANUTENZ. E RIPARAZ.	
460101593	METANO 96 srl	FORNITURE DI MATERIALI	
460101616	METANO SENIGALLIA s.r.l.	FORNITURE DI MATERIALI	

Contratti attivi e passivi

COD. ANAGR.	RAGIONE SOCIALE	DESCRIZIONE CONTRATTI ATTIVI	SCADENZA
13851	MIDA SAS DI MINGARINID SRL UNIPERSONALE E C. IBAN	FORNITURE DI MATERIALI	
10490	MONRIF NET SRL	PRESTAZIONI DI SERVIZIO	
460102348	MORETTI ANTONIO & C. s.n.c.	PRESTAZIONI DI MANUTENZ. E RIPARAZ.	
460101470	MST SRL unipersonale	SERVIZIO DI NOLEGGIO PRELIEVO TRASPORTO E RECUPERO DEL VERDE LOTTO 1	14/10/2015 13/10/2017
460103112	MULTIGREEN S.r.l. con socio unico	SERVIZIO DI NOLEGGIO PRELIEVO TRASPORTO E RECUPERO DEL VERDE LOTTO 2	14/10/2015 13/10/2017
460102719	MULTISERVIZI S.p.A.	PRESTAZIONI DI SERVIZIO	
06129	NATURAL GAS SRL	FORNITURA DI MATERIALI	
14802	NETCO ADV SRL	PRESTAZIONI DI SERVIZIO	
460102893	NEW STREET Società Cooperativa Soc ARL	PRESTAZIONI DI SERVIZIO	
14946	NOVA IDRO DIESEL SRL	MANUTENZIONE ORDINARIA E STRAORDINARIA AUTOCARRI CON PTT SUP. A 3,5 TON. MEZZI ALTA VALLESINA	05/02/2016 04/02/2017
460102727	NOVELLI s.r.l.	PRESTAZIONI DI MANUTENZ. E RIPARAZ.	
04059	NOVOCOM SRL	PRESTAZIONI DI MANUTENZ. E RIPARAZ.	
460102613	NUOVA CIEM S.n.c. di Falsetti Palazzi e Poeta	FORNITURE DI MATERIALI	
02000	NUOVA F.LLI DONDI SRL	FORNITURE DI MATERIALI	
13072	O.R.D.I. SAS di MARCHIONNE GIUSEPPE & C.	FORNITURE DI MATERIALI	
08498	O.R.M.I. srl	FORNITURE DI MATERIALI	
02785	OFFICINA CATANI s.r.l.	PRESTAZIONI DI MANUTENZ. E RIPARAZ.	
460101223	OFFICINA FIANDRI S.r.l.	PRESTAZIONI DI MANUTENZ. E RIPARAZ.	
460102868	OFFICINA GIACCO s.r.l.	PRESTAZIONI DI MANUTENZ. E RIPARAZ.	
460102593	OFFICINA MECCANICA FERRETTI SEBASTIANO	PRESTAZIONI DI MANUTENZ. E RIPARAZ.	
460103152	OFFICINE MECCANICHE RICCI FRANCO & C. S.n.c.	PRESTAZIONI DI MANUTENZ. E RIPARAZ.	
04984	OILFLEX SRL	FORNITURE DI MATERIALI	
14329	OLEODINAMICA PALMERINI SRL	FORNITURE DI MATERIALI	
460103010	OMB Marche S.r.l.	PRESTAZIONI DI MANUTENZ. E RIPARAZ.	
460102951	OMIENETTI F.LLI SRL	PRESTAZIONI DI MANUTENZ. E RIPARAZ.	
460102540	OMICRON SISTEMI SRL	PRESTAZIONI DI SERVIZIO	
460102530	ORACLE ITALIA s.r.l.	PRESTAZIONI DI SERVIZIO	
15225	ORCHESTRA SRL	PRESTAZIONI DI SERVIZIO	
460101631	ORIM S.p.A.	PRESTAZ. SMALTIMENTO RIFIUTI	
11407	ORTLIS DI ORTOLANI STEFANO	PRESTAZIONI DI SERVIZIO	
12793	P. T. C. SRL	FORNITURA DI PIANALE RIBALTABILE CON PEDANA CARICATRICE E CARICATORE	08/02/2016 07/02/2017
13116	PALMERINI AUTORICAMBI SRL	FORNITURE DI MATERIALI	
460102918	PAMO COMPUTERS Srl	FORNITURE DI MATERIALI	
460102905	PAN ECO S.r.l.	SERVIZIO DI CAMPIONAMENTI E ANALISI CHIMICHE DI LABORATORIO E CERTIFICAZIONE	01/09/2015 30/08/2016
14554	PARMACARR SERVICE SRL	FORNITURE DI MATERIALI	

Contratti attivi e passivi

COD. ANAGR.	RAGIONE SOCIALE	DESCRIZIONE CONTRATTI ATTIVI	SCADENZA
13484	PENNA AVV. ROBERTA	PRESTAZIONI DI SERVIZIO	
460101029	PESTNET ITALIA SRL (ex ZAPI EXPERT)	FORNITURE DI MATERIALI	
460102236	PIEMME S.p.A. CONCESSIONARIA DI PUBBLICITA'	PRESTAZIONI DI SERVIZIO	
460101915	PIERONI TRASPORTI S.r.l.	PRESTAZIONI DI SERVIZIO	
12024	PLASTITALIA SRL	FORNITURE DI MATERIALI	
460102760	POR.CELLI Srl	FORNITURE DI MATERIALI	
460102009	POSTE ITALIANE SPA	PRESTAZIONI DI SERVIZIO	
07612	PRETTO SRL Società Unipersonale	FORNITURE DI MATERIALI	
460102461	PROMETEO S.p.A.	FORNITURA DI ENERGIA ELETTRICA	01/03/2016
460101683	PUBLICAR s.n.c.	PRESTAZIONI DI SERVIZIO	
460101189	PUBLIESSE TECHNIQUE srl	FORNITURE DI MATERIALI	
10337	PUBLISKY SPA	PRESTAZIONI DI SERVIZIO	
06176	PUBISPAZIO S.R.L.	PRESTAZIONI DI SERVIZIO	
460102330	PULIECOL RECUPERI S.r.l.	PRESTAZ. SMALTIMENTO RIFIUTI	
460101254	PUNTOGOMME CONTINI S.r.l.	FORNITURA DI PNEUMATICI PER GLI AUTOVEICOLI AZIENDALI LOTTO 1 E LOTTO 2	01/10/2016
02155	Q8 QUASER S.r.l.	FORNITURA DI CARBURANTE	
460102410	QUARK S.r.l.	SERVIZIO DI DISINFESTAZIONE E DISINFESTAZIONE CENTRI DI RACCOLTA PIAZZOLA TRASFERENZA E PIAZZOLA LAVAGGIO	20/07/2016
02723	QUERCETTI TERENCEZIO & LANFRANCO s.n.c.	PRESTAZIONI DI SERVIZIO	
15039	QUIIGROUP SPA	SERVIZIO SOSTITUTIVO MENSA BUONI PASTO FEBBRAIO-MAGGIO	03/03/2016
460101197	RAFFAELI Srl	FORNITURE DI MATERIALI	
14947	RAMAZZOTTI SAJURO	PRESTAZIONI DI SERVIZIO	
460102605	RAO SRL - OFFICINE RIBALTABILI	PRESTAZIONI DI MANUTENZ. E RIPARAZ.	
460101858	RAVO SPA	FORNITURA DI MATERIALI	
07424	RECONTA ERNEST & YOUNG SPA	INCARICO DI REVISIONE LEGALE DEI CONTI ESERCIZI 2016-2017-2018	12/07/2016
460101959	RENTOKIL INITIAL ITALIA S.p.A.	FORNITURA DI MATERIALI	
06767	REPAS LUNCH COUPON SRL	PRESTAZIONE DI SERVIZIO	
14118	RICAMBI E RETTIFICHE LAZIALI SRL	FORNITURE DI MATERIALI	
460102400	RIGENERA SERVICE di Moroni Giordano	FORNITURE DI MATERIALI	
460101326	RIMOL S.r.l.	FORNITURE DI MATERIALI	
04993	RINA SERVICES SPA	SERVIZIO DI RINNOVO CERTIFICAZIONE ISO E REGOLAMENTO EMAS	29/01/2016
460101414	RIPANTI EDILIZIA SRL	FORNITURA DI MATERIALI	
460101246	ROSSI OLEODINAMICA S.r.l.	FORNITURA DI MATERIALI	
460101767	S.I.L.TECO S.r.l.	CONSULENZA SICUREZZA NEI LUOGHI DI LAVORO	26/04/2016
460103116	SACCHERIA REGGIANA S.r.l.		25/04/2017

Contratti attivi e passivi

COD. ANAGR.	RAZIONE SOCIALE	DESCRIZIONE CONTRATTI ATTIVI	SCADENZA
14809	SALPLAST SRL	FORNITURA SACCHETTI ANNO 2016 IN MATERIALE	25/11/2015
12420	SANTONI ELVIO - AGENZIA INVESTIGATIVA EUROPEA	BIODEGRADABILE LOTTO 1	24/11/2016
09850	SAPIO PRODUZIONE IDROGENO OSSIGENO SRL	PRESTAZIONI DI SERVIZIO	
12719	SAR SERVICE SRL	PRESTAZIONI DI SERVIZIO	
04092	SCAR S.r.l.	PRESTAZIONI DI SERVIZIO	
460102338	SCOCCHIANTI Dr. ANDREA - NOTAIO	FORNITURE DI MATERIALI	
460101155	SEA SERVIZI ECOLOGICI AMBIENTALI s.r.l.	PRESTAZIONI DI SERVIZIO	
460101258	SEIERRE s.r.l.	PRESTAZ. SMALTIMENTO RIFIUTI	
460102152	SERRA AVV. ALESSANDRO	FORNITURE DI MATERIALI	
14339	SERVIZI OSPEDALIERI SPA	PRESTAZIONI DI SERVIZIO	
460102011	SGALLA s.r.l.	FORNITURE DI MATERIALI	
460102047	SINT SOLUZIONI INTEGRATE S.r.l.	FORNITURE DI MATERIALI	
08743	SISTEMATICA SPA	SERVIZIO DI CONSULENZA IN MATERIA DI GESTIONE INTEGRATA PER LA QUALITA' E LA SICUREZZA	29/01/2016
460101420	SO.GE.NU.S. S.P.A.	FORNITURE DI MATERIALI	
13438	SOCIETA' COOPERATIVA BILANCIAMPOGALLIANO	PRESTAZ. SMALTIMENTO RIFIUTI	
07485	SOGLIANO AMBIENTE SPA	PRESTAZIONI DI SERVIZIO	
460101267	SOL S.P.A.	PRESTAZ. SMALTIMENTO RIFIUTI	
460101313	SPEED SOCIETA' PUBBLICITA' EDITORIALE E DIGITALE SPA	PRESTAZIONI DI SERVIZIO	
14178	ST PROTECT SPA	PRESTAZIONI DI SERVIZIO	
460101799	STAR DIESEL 2001 SRL	FORNITURE DI MATERIALI	
13883	STIS SRL	FORNITURE DI MATERIALI	
11738	STUDIO ASSOCIATO SCALPELLI-RUBEGNI	FORNITURE DI MATERIALI	
07288	STUDIO EUREKA SRL	PRESTAZIONI DI SERVIZIO	
13804	SURETE' SRL	PRESTAZIONI DI SERVIZIO	
00143	TALEA - AGENZIA PER IL LAVORO SRL - EX ART.1	SERVIZIO DI SORVEGLIANZA DELLA SEDE AZIENDALE	05/04/2016
15083	TALEVI LAURA - TABACCHERIA RIV.24	PRESTAZIONE DI SERVIZIO	
11678	TCS SRL	PRESTAZIONI DI SERVIZIO	
460103059	TECNOCONTROL s.a.s. di Bruschi Andrea & C.	PRESTAZIONI DI SERVIZIO	
03228	TECNOINDUSTRIE MERLO S.p.A.	FORNITURA DI COMPATTATORI A CARICO POSTERIORE	07/01/2016
460101277	TECNOMARCHE srl		06/01/2017
460102710	TECNORECUPERI srl	FORNITURA CASSONI SCARRABILI DA 30 MC. CON IDONEO ATTACCO ALLA PRESSA INSTALLATA C/O CENTRO TRASFERENZA FABRIANO	02/08/2016
460102762	TECNOSYSTEM s.r.l.	FORNITURE DI MATERIALI	
13614	TELECOM ITALIA - TIM	PRESTAZIONI DI SERVIZIO	
460101560	TELECOM ITALIA SPA	PRESTAZIONI DI SERVIZIO	

Contratti attivi e passivi

COD. ANAGR.	RAGIONE SOCIALE	DESCRIZIONE CONTRATTI ATTIVI	SCADENZA
06425	TELEGLOBAL SRL	FORNITURE DI MATERIALI	
02374	TELEPASS S.P.A.	PRESTAZIONI DI SERVIZIO	
12722	TEMPOR SPA	PRESTAZIONE DI SERVIZIO	
460102553	TENDE TENDENZE SRL	FORNITURE DI MATERIALI	
03297	TERMAS srl	PRESTAZIONI DI SERVIZIO	
07287	TOTALERG SPA	FORNITURA DI CARBURANTE	
03288	TRENITALIA SPA	PRESTAZIONI DI SERVIZIO	
14900	TSS SPA	PRESTAZIONI DI SERVIZIO	
06773	UFFIZIALETTI MAURO	PRESTAZIONI DI SERVIZIO	
14808	UMANA SPA	SERVIZIO DI SOMMINISTRAZIONE LAVORO	25/11/2015
07401	UNICREDIT BUSINESS INTEGRATED SOLUTIONS S.C. SPA	PRESTAZIONI DI SERVIZIO	25/07/2016
460102908	V.A.M.A. s.n.c. di PASQUALINI	FORNITURE DI MATERIALI	
14036	VENETA SERVIZI INTERNATIONAL SRL - UNIPERSONALE NOIBAN	FORNITURE DI MATERIALI	
460101429	VETRERIA ANCONITANA di Marchetti Maurizio	FORNITURE DI MATERIALI	
01887	YOURCAD SRL	PRESTAZIONI DI SERVIZIO	
15533	Z.P.Z. MACCHINE AGRICOLE SRL	PRESTAZIONI DI MANUTENZ. E RIPARAZ.	
10953	ZILIANI SERVICE SRL	PRESTAZIONI DI MANUTENZ. E RIPARAZ.	