

DUR
AFC-FTE

multiservizi SPA
14 SET 2017
Prot. N. 18365

PROGETTO DI SCISSIONE

REDATTO AI SENSI DELL'ART. 2506-BIS Cod. Civ.

RELATIVO

ALLA SCISSIONE PARZIALE NON PROPORZIONALE DI

AncorAmbiente
SpA

A FAVORE DI

multiservizi SPA

The logos for Gorgovivo and Cisco are displayed within a rounded rectangular border. Gorgovivo is on the left and Cisco is on the right.

A handwritten signature or mark is located in the bottom right corner of the page.

Il Consiglio di Amministrazione di Multiservizi S.p.A. (di seguito: "Multiservizi" o "Società Beneficiaria") ed il Consiglio di Amministrazione di Anconambiente S.p.A. (di seguito: "Anconambiente" o "Società Scissa") hanno redatto e predisposto il seguente progetto di scissione parziale non proporzionale ai sensi dell'art. 2506-bis cod. civ. (il "Progetto").

1. Tipo di scissione e società partecipanti alla scissione

La scissione (la "Scissione") sarà eseguita mediante assegnazione di parte del patrimonio di Anconambiente alla beneficiaria Multiservizi, con attribuzione di azioni Multiservizi ai soci di Anconambiente in misura non proporzionale alla quota di partecipazione originaria, secondo i criteri descritti nel presente Progetto.

1.1. Società scissa

Anconambiente S.p.A., con sede in Ancona, Via del Commercio n. 27, Codice Fiscale, Partita IVA e iscrizione al Registro delle Imprese di Ancona n. 01422820421, Repertorio Economico Amministrativo R.E.A. CCIAA di Ancona n. 130361, con capitale sociale di € 5.164.240,00 interamente versato, società soggetta ad attività di direzione e coordinamento del socio di maggioranza Comune di Ancona.

Il capitale sociale di Anconambiente è così ripartito alla data del presente Progetto:

COMUNE SOCIO	N. AZIONI	CAPITALE SOCIALE PARI A €	%
Comune di Ancona	467.471	4.674.710,00	90,521%
Comune di Fabriano	27.878	278.780,00	5,398%
Comune di Chiaravalle	15.580	155.800,00	3,017%
Comune di Cerreto d'Esi	5.174	51.740,00	1,002%
Comune di Sassoferrato	178	1.780,00	0,034%
Comune di Serra de'Conti	143	1.430,00	0,028%
Totale	516.424	5.164.240	100,000%

Ai fini del presente Progetto, il socio di Anconambiente Comune di Ancona è definito "Socio di Maggioranza", tutti gli altri soci diversi dal Comune di Ancona, come sopra elencati, sono definiti "Soci di Minoranza".

1.2. Società Beneficiaria

Multiservizi S.p.A., con sede in Ancona, Via del Commercio n. 29, Codice Fiscale, Partita IVA e iscrizione al Registro delle Imprese di Ancona n. 02191980420, Repertorio Economico Amministrativo R.E.A. CCIAA di Ancona n. 167954, con capitale sociale di € 55.676.573,00 interamente versato.

Il capitale sociale di Multiservizi è così ripartito alla data del presente Progetto:

COMUNE SOCIO	CAPITALE SOTTOSCRITTO	QUOTA DI PARTECIPAZIONE
Agugliano	367.258	0,65963%
Ancona	22.239.453	39,94400%
Arcevia	18.114	0,03253%
Barbara	4.772	0,00857%
Belvedere Ostrense	540.118	0,97010%
Camerano	1.444.196	2,59390%
Camerata Picena	543.336	0,97588%

Castellbellino	9.720	0,01746%
Castelfidardo	1.063.738	1,91057%
COMUNE SOCIO	CAPITALE SOTTOSCRITTO	QUOTA DI PARTECIPAZIONE
Castelleone di Suasa	5.608	0,01007%
Castelplanio	9.802	0,01761%
Cerreto d'Esi	180.193	0,32364%
Chiaravalle	2.149.111	3,85999%
Corinaldo	17.312	0,03109%
Cupramontana	14.959	0,02687%
Esanatoglia	187.912	0,33751%
Fabriano	2.435.580	4,37451%
Falconara Marittima	4.503.361	8,08843%
Genga	156.901	0,28181%
Jesi	3.482.970	6,25572%
Maiolati Spontini	16.808	0,03019%
Matelica	836.061	1,50164%
Mergo	3.269	0,00587%
Monsano	1.090.569	1,95876%
Montecarotto	8.244	0,01481%
Montemarciano	1.603.895	2,88074%
Monteroberto	7.682	0,01380%
Monte San Vito	1.218.610	2,18873%
Morro d'Alba	437.970	0,78663%
Offagna	754.345	0,45683%
Ostra	19.904	0,03575%
Ostra Vetere	11.565	0,02077%
Poggio San Marcello	3.421	0,00614%
Polverigi	410.089	0,73656%
Rosora	5.463	0,00981%
San Marcello	450.053	0,80833%
San Paolo di Jesi	3.273	0,00588%
Santa Maria Nuova	452.086	0,81199%
Sassoferrato	24.475	0,04396%
Senigallia	9.390.880	16,86684%
Serra de' Conti	11.477	0,02061%
Serra San Quirico	13.266	0,02383%
Staffolo	8.764	0,01574%
Trecastelli	19.990	0,03590%
TOTALE	55.676.573	100,00%



2. Modifiche statutarie della Società Scissa e della Società Beneficiaria

2.1. Modifiche dello statuto della Società Scissa

Lo statuto di Anconambiente subirà, in conseguenza della Scissione le seguenti modifiche:

- a) Modifica dell'art. 6 – Capitale sociale ove al punto 6.1. verrà indicato il nuovo capitale sociale, che, per effetto della Scissione, registrerà una riduzione per complessivi Euro 2.557.200e, dunque, da Euro 5.164.240 a Euro 2.607.040, da attuarsi mediante annullamento di n. 260.704 azioni da nominali Euro 10 ciascuna.

Il testo completo dello statuto della Società Scissa, comprensivo delle modifiche sopra elencate derivanti dalla Scissione, viene riportato nell'Allegato 1 al presente Progetto, per formarne parte integrante e sostanziale.

Successivamente all'attuazione della Scissione l'assemblea straordinaria di Anconambiente procederà alla modifica dell'art. 2 dello statuto sociale – *Oggetto sociale*, che verrà ridimensionato rispetto alla formulazione attuale eliminando le attività previste alle lettere a), b), c) ed e) relative al servizio di igiene ambientale urbana ed al ciclo integrato dei rifiuti.

Si fa inoltre presente che l'assemblea straordinaria della Società Scissa, convocata per l'approvazione della Scissione, potrà essere altresì chiamata a deliberare ulteriori modifiche statutarie non dipendenti dalla Scissione al fine di adeguarsi alle disposizioni del D.Lgs. 19 agosto 2016, n. 175.

2.2. Modifiche dello statuto della Società Beneficiaria

I soci della Società Beneficiaria, riuniti in assemblea straordinaria in data 17 ottobre 2016, hanno deliberato alcune modifiche allo statuto della Società, tra le quali, l'ampliamento dell'oggetto sociale, prevedendo le attività relative al servizio di igiene ambientale urbana ed al ciclo integrato dei rifiuti.

Lo statuto di Multiservizi subirà, in conseguenza della Scissione, le seguenti modifiche:

- a) Modifica dell'art. 6 – Capitale sociale ove al punto 1. verrà indicato il nuovo capitale sociale, che, per effetto della Scissione, registrerà un aumento per massimi nominali Euro 2.033.660; mediante emissione di massime n. 2.033.660 azioni ordinarie da nominali Euro 1 ciascuna, in applicazione del rapporto di cambio e delle modalità di assegnazione delle azioni di cui al successivo punto 4, passando, dunque, da Euro 55.676.573a Euro 57.710.233.

Il testo dello statuto della Società Beneficiaria, comprensivo della modifica dell'articolo 6 derivante dalla Scissione, viene riportato in Allegato 2 al presente Progetto, fatta avvertenza che le espressioni numeriche contenute in detto articolo saranno indicate nel loro definitivo ammontare nell'atto di scissione, in applicazione dei principi e dei criteri descritti infra al punto 4.

Si fa inoltre presente che l'assemblea straordinaria della Società Beneficiaria, convocata per l'approvazione della Scissione, potrà essere altresì chiamata a deliberare ulteriori modifiche statutarie non dipendenti dalla Scissione al fine di adeguarsi alle disposizioni del D.Lgs. 19 agosto 2016, n. 175.

3. Compendio patrimoniale oggetto di assegnazione per effetto della scissione

Alla Società Beneficiaria saranno assegnati, nei termini e nei limiti di seguito descritti, gli elementi patrimoniali attivi e passivi di seguito indicati (il "Compendio Scisso") al valore netto contabile con cui sono registrati nella situazione patrimoniale di scissione della società scidente Anconambiente S.p.A., redatta ai sensi dell'art. 2501 quater 2° comma c.c., al 31 dicembre 2016.

Con riferimento alla situazione patrimoniale al 31 dicembre 2016 della Società Scissa, gli elementi patrimoniali attivi e passivi che costituiscono il Compendio Scisso sono quelli analiticamente riportati nell'Allegato 3, che costituisce parte integrante e sostanziale del presente Progetto, dandosi atto che la Scissione avverrà a valori di libro e quindi senza alcun rilievo fiscale ai fini dell'art. 173, comma 2 del D.P.R. n. 917/1986. Multiservizi subentrerà altresì alla Società Scissa nella titolarità di qualsivoglia rapporto giuridico e contratto relativi al Compendio Scisso.

Con gli elementi patrimoniali, si intendono trasferiti alla beneficiaria i contratti, le autorizzazioni, i permessi, le certificazioni, le concessioni e le licenze, nonché tutto quanto connesso con il Compendio Scisso che non siano specificatamente esclusi o che comunque siano riferibili ai beni od elementi dell'attivo trasferiti e che siano riconducibili alla tipologia di attività o ramo di azienda trasferito. Le autorizzazioni, i permessi e le certificazioni da trasferire alla Società Beneficiaria sono elencate nell'Allegato 4 al presente Progetto, per formarne parte integrante e sostanziale.

Si allegano al presente Progetto, perché ne costituiscano parte integrante e sostanziale, il dettaglio degli immobili (Allegato 5), il dettaglio dei beni mobili e marchi registrati (Allegato 6), ed il dettaglio dei principali contratti attivi e passivi (Allegato 7) che, per effetto della Scissione, verranno trasferiti alla Società Beneficiaria.

Per effetto della Scissione, Multiservizi subentrerà inoltre nella titolarità dei rapporti di lavoro inerenti al Compendio Scisso, pari a massimi n° 267 dipendenti di Anconambiente.

In ogni caso, ove la destinazione di attività o passività, diritti od obblighi non sia desumibile dal Progetto, i medesimi elementi si intenderanno assegnati alla Beneficiaria ove siano inerenti al Compendio Scisso.

Per quanto concerne il personale è previsto:

- (a) il mantenimento del CCNL Ambiente per gli addetti alla raccolta r.s.u., allo spazzamento, al trasporto/smaltimento, al recupero ingombranti/discariche abusive nonché per il personale tecnico di coordinamento e sorveglianza direttamente collegato alle citate attività;
- (b) l'applicazione del CCNL gas-acqua nei confronti del restante personale interessato dalla cessione del ramo di azienda, con inquadramento dei lavoratori sulla base di una tabella di raffronto, già definita, tra i livelli già conseguiti in virtù del CCNL Ambiente ed i livelli previsti dal CCNL gas-acqua.

In estrema sintesi, gli elementi patrimoniali di Anconambiente, espressi al loro valore contabile, che verranno assegnati alla Società Beneficiaria della Scissione sono quelli riportati nella seguente tabella.

ATTIVITA'	31/12/2016	PASSIVITA'	31/12/2016
B) Immobilizzazioni		C) TFR lav. subordinato	2.349.917
I - Immobilizzazioni immateriali	0	D) Debiti	
II - Immobilizzazioni materiali	5.937.775	4. Debiti verso banche	
TOTALE IMMOBILIZZAZIONI	5.937.775	c) mutui passivi bancari	2.114.983
C) Attivo circolante		13. Debiti verso Ist. di Prev. e sic. soc.	218.854
I - Rimanenze	490.783	14. Altri debiti	644.226
II - Crediti		TOTALE DEBITI	2.978.063
III - Attività finanziarie che non costituiscono immobilizzazioni		E) Ratei e risconti passivi	
IV - Disponibilità liquide			
TOTALE ATTIVO CIRCOLANTE	490.783		
D) Ratei e risconti attivi			
		TOTALE PASSIVO SCISSO	5.327.980
		PATRIMONIO SCISSO	

		Capitale	1.100.578
TOTALE ATTIVO SCISSO	6.428.558	TOTALE PASSIVO E PATRIMONIO SCISSO	6.428.558

Si segnala che nel compendio scisso è ricompreso il marchio "Igenio" registrato in data 07.12.2010 al n. 1384424.

La differenza fra il valore contabile degli elementi attivi (Euro 6.428.558) e passivi (Euro 5.327.980) costituenti il Compendio Scisso è pari ad Euro 1.100.578.

Il valore economico del compendio Scisso sulla base delle perizie di stime redatte ai fini della Scissione è pari ad Euro 4.766.046, corrispondente al 49,52% del valore economico di Anconambiente.

Per effetto della Scissione il patrimonio netto contabile di Anconambiente si ridurrà per il suddetto importo di Euro 2.557.200, mediante riduzione per pari importo del capitale sociale.

Resta inteso che il Compendio Scisso sarà assegnato nella consistenza alla data di efficacia della Scissione e tenuto conto, pertanto, delle variazioni derivanti dalla dinamica operativa successiva al 31 dicembre 2016.

Eventuali differenze nella consistenza degli elementi patrimoniali attivi e passivi oggetto di Scissione, dovuti alla dinamica operativa del compendio patrimoniale tra il 31 dicembre 2016, data della situazione patrimoniale di riferimento, e la data di efficacia della Scissione, daranno luogo ad apposito conguaglio attivo o passivo.

4. Rapporto di cambio e modalità di assegnazione delle azioni La Scissione verrà deliberata sulla base delle situazioni patrimoniali al 31 dicembre 2016, redatte ai sensi e per gli effetti di cui all'art. 2501-quater cod. civ..

La Scissione sarà eseguita mediante attribuzione non proporzionale delle azioni emesse dalla Società Beneficiaria, che saranno distribuite al Socio di Maggioranza ed ai Soci di Minoranza della Società Scissa in modo di azzerare la partecipazione dei Soci di Minoranza nella Società Scissa, il cui capitale, successivamente alla Scissione, sarà detenuto esclusivamente dal Socio di Maggioranza, Comune di Ancona.

Il rapporto di cambio per l'attribuzione delle azioni emesse da Multiservizi a servizio della Scissione da assegnarsi ai soci della Scissa è stato determinato nella misura di 795 (settecentonovantacinque) azioni ordinarie Multiservizi del valore nominale di Euro 1 (uno) ciascuna per ogni 100 (cento) azioni ordinarie di Anconambiente del valore nominale di Euro 10 (dieci) ciascuna e, pertanto, unitariamente pari a n. 7,95 azioni Multiservizi di nuova emissione per ciascuna Azione Anconambiente portata in concambio.

La Scissione verrà attuata, in particolare, mediante annullamento con concambio di 255.720 azioni di Anconambiente del valore nominale di Euro 10 (dieci) ciascuna con 2.033.660 azioni di Multiservizi del valore nominale di Euro 1 (uno) di nuova emissione.

Ai sensi dell'art. 2506-bis, 4° del c.c., prevedendo la Scissione una attribuzione non proporzionale delle azioni emesse dalla Società Beneficiaria rispetto alle partecipazioni azionarie originarie, si stabilisce che la Società Scissa e/o il Socio di Maggioranza hanno l'obbligo di acquistare le azioni degli eventuali soci dissenzienti, al corrispettivo stabilito e determinato con i criteri previsti per il recesso.

Le azioni di Multiservizi emesse a servizio della Scissione verranno assegnate ai Soci di Anconambiente come esposto nella tabella riportata nella pagina seguente.

SITUAZIONE ANTE SCISSIONE					ATTRIBUZIONE NON PROPORZIONALE delle AZIONI EMESSE DALLA BENEFICIARIA					SITUAZIONE POST SCISSIONE				
Soci Anconambiente	Numero azioni ante scissione	Valore nominale	Capitale sociale Anconambiente ante Scissione	%	Azioni Anconambiente annullate	Assegnazione azioni Multiservizi	Numero azioni post scissione	Valore nominale	Capitale sociale Anconambiente post Scissione	%				
ANCONA	467.471	€ 10,00	€ 4.674.710	90,521%	206.767	1.644.357	260.704	€ 10,00	€ 2.607.040	100,00%				
FABRIANO	27.878	€ 10,00	€ 278.780	5,398%	27.878	221.702	0	€ 10,00	€	0,00%				
CHIARAVALLE	15.580	€ 10,00	€ 155.800	3,017%	15.580	123.901	0	€ 10,00	€	0,00%				
CERRETO D'ESI	5.174	€ 10,00	€ 51.740	1,002%	5.174	41.147	0	€ 10,00	€	0,00%				
SASSOFERRATO	178	€ 10,00	€ 1.780	0,034%	178	1.416	0	€ 10,00	€	0,00%				
SERRA DE'CONTI	143	€ 10,00	€ 1.430	0,028%	143	1.137	0	€ 10,00	€	0,00%				
	516.424		€ 5.164.240	100,00%	255.720	2.033.660	260.704		€ 2.607.040	100,00%				

Il capitale sociale della Beneficiaria a seguito della Scissione risulterà ripartito come esposto nella tabella seguente.

COMUNE SOCIO	SITUAZIONE ANTE SCISSIONE		ASSEGNAZIONE AZIONI DI NUOVA EMISSIONE	SITUAZIONE POST SCISSIONE	
	AZIONI VAL. NOM. 1 €	QUOTA DI PARTECIPAZIONE		AZIONI VAL. NOM. 1 €	QUOTA DI PARTECIPAZIONE
Agugliano	367.258	0,66%		367.258	0,64%
Ancona	22.239.453	39,94%	1.644.357	23.883.810	41,39%
Arcevia	18.114	0,03%		18.114	0,03%
Barbara	4.772	0,01%		4.772	0,01%
Belvedere Ostrense	540.118	0,97%		540.118	0,94%
Camerano	1.444.196	2,59%		1.444.196	2,50%
Camerata Picena	543.336	0,98%		543.336	0,94%
Castellbellino	9.720	0,02%		9.720	0,02%
Castelfidardo	1.063.738	1,91%		1.063.738	1,84%
Castelleone di Suasa	5.608	0,01%		5.608	0,01%
Castelplanio	9.802	0,02%		9.802	0,02%
Cerreto d'Esil	180.193	0,32%	41.147	221.340	0,38%
Chiaravalle	2.149.111	3,86%	123.901	2.273.012	3,94%
Corinaldo	17.312	0,03%		17.312	0,03%
Cupramontana	14.959	0,03%		14.959	0,03%
Esanatoglia	187.912	0,34%		187.912	0,33%
Fabriano	2.435.580	4,37%	221.702	2.657.282	4,60%
Falconara Marittima	4.503.361	8,09%		4.503.361	7,80%
Genga	156.901	0,28%		156.901	0,27%
Jesi	3.482.970	6,26%		3.482.970	6,04%
Maiolati Spontini	16.808	0,03%		16.808	0,03%
Matelica	836.061	1,50%		836.061	1,45%
Mergo	3.269	0,01%		3.269	0,01%
Monsano	1.090.569	1,96%		1.090.569	1,89%
Montecarotto	8.244	0,01%		8.244	0,01%
Montemarciano	1.603.895	2,88%		1.603.895	2,78%
Monteroberto	7.682	0,01%		7.682	0,01%
Monte San Vito	1.218.610	2,19%		1.218.610	2,11%
Morro d'Alba	437.970	0,79%		437.970	0,76%
Offagna	254.345	0,46%		254.345	0,44%
Ostra	19.904	0,04%		19.904	0,03%
Ostra Vetere	11.565	0,02%		11.565	0,02%
Poggio San Marcello	3.421	0,01%		3.421	0,01%
Polverigi	410.089	0,74%		410.089	0,71%
Rosora	5.463	0,01%		5.463	0,01%
San Marcello	450.053	0,81%		450.053	0,78%
San Paolo di Jesi	3.273	0,01%		3.273	0,01%

COMUNE SOCIO	SITUAZIONE ANTE SCISSIONE		ASSEGNAZIONE AZIONI DI NUOVA EMISSIONE	SITUAZIONE POST SCISSIONE	
	AZIONI VAL. NOM. 1 €	QUOTA DI PARTECIPAZIONE		AZIONI VAL. NOM. 1 €	QUOTA DI PARTECIPAZIONE
Santa Maria Nuova	452.086	0,81%		452.086	0,78%
Sassoferrato	24.475	0,04%	1.416	25.891	0,04%
Senigallia	9.390.880	16,87%		9.390.880	16,27%
Serra de' Conti	11.477	0,02%	1.137	12.614	0,02%
Serra San Quirico	13.266	0,02%		13.266	0,02%
Staffolo	8.764	0,02%		8.764	0,02%
Trecastelli	19.990	0,04%		19.990	0,03%
TOTALE	55.676.573	100,00%	2.033.660	57.710.233	100,00%

5. Decorrenza degli effetti della Scissione

Gli effetti della Scissione, ai sensi dell'art. 2506-quater cod.civ., decorreranno dall'ultima delle iscrizioni dell'atto di Scissione presso l'Ufficio del Registro delle Imprese di Ancona, in cui sono iscritte sia la Società Beneficiaria sia la Società Scissa, ovvero dalla data successiva eventualmente indicata nell'atto di Scissione.

Si rappresenta che l'atto di scissione ex art. 2504e 2506-ter cod. civ potrà essere stipulato solo successivamente all'emanazione da parte dell'A.T.A. del provvedimento di affidamento in *houseproviding* del servizio rifiuti per l'Ambito di Ancona al soggetto giuridico partecipato da Multiservizi S.p.A., sottolineandosi che la finalità della Scissione è quella di dotare Multiservizi del know-how industriale e degli elementi aziendali necessari allo svolgimento dei servizi di igiene ambientale.

Le operazioni relative al Compendio Scisso saranno imputate al bilancio della Società Beneficiaria con efficacia retroattiva a decorrere dal primo giorno dell'anno solare/esercizio sociale nel corso del quale si produrrà l'efficacia civilistica della Scissione, ai sensi del combinato disposto degli art. 2501-ter, co. 1, n. 6 e dell'articolo 2506-quater co. 2 c.c., e, quindi, presumibilmente dal 1° gennaio 2018. Dalla stessa data decorreranno anche gli effetti fiscali della Scissione, ai sensi dell'articolo 173, comma 11, del D.P.R. n. 917/1986.

6. Data dalla quale le azioni assegnate in concambio partecipano agli utili

Le azioni emesse dalla Società Beneficiaria in cambio delle azioni della Società Scissa annullate per effetto della Scissione avranno godimento regolare e, pertanto, attribuiranno ai loro possessori diritti identici a quelli spettanti ai possessori delle azioni in circolazione al momento della loro emissione, con retrodatazione del momento a decorrere dal quale le suddette azioni partecipano agli utili a decorrere dal primo giorno dell'anno solare/esercizio sociale nel corso del quale si produrrà l'efficacia civilistica della Scissione, ai sensi del combinato disposto degli art. 2501-ter, co. 1, n. 5 e dell'articolo 2506-quater co. 2 c.c., e, quindi, presumibilmente dal 1° gennaio 2018.

7. Trattamento riservato a particolari categorie di soci o ai possessori di titoli diversi dalle azioni.

Né la Società Beneficiaria né la Società Scissa hanno particolari categorie di soci né esistono possessori di strumenti finanziari diversi dalle azioni.

8. Vantaggi particolari in favore degli amministratori

Non sono previsti vantaggi particolari a favore degli amministratori delle Società partecipanti alla Scissione.

8. Riflessi tributari dell'operazione

L'operazione è neutra ai fini fiscali e, pertanto, non costituisce presupposto per il realizzo né di plusvalenze né di minusvalenze a carico delle società partecipanti e dei loro azionisti. L'operazione stessa è soggetta all'imposta di registro in misura fissa.

* * * *

Sono fatte salve variazioni, integrazioni, aggiornamenti anche numerici del presente Progetto così come dello Statuto della Società Beneficiaria e della Società Scissa qui allegati, eventualmente richiesti dall'Autorità d'Ambito, ovvero in sede di iscrizione nel Registro delle Imprese, ovvero connessi e/o conseguenti alle operazioni previste nel presente Progetto.

Ancona, lì 29.06.2017

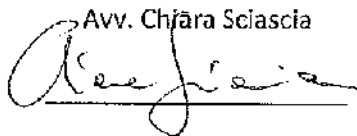
Multiservizi S.p.A.
Il Presidente del C.d.A.
Avv. Chiara Sciascia

Anconambiente S.p.A.
Il Presidente del C.d.A.
Dott. Antonio Gitto

ALLEGATI

1. Statuto Anconambiente S.p.A. post scissione;
2. Statuto Multiservizi S.p.A. post scissione;
3. Descrizione analitica del compendio oggetto di scissione;
- 3.1. Cespiti compendio scisso;
4. Autorizzazioni, permessi e certificazioni relative al Compendio Scisso;
5. Dettaglio degli immobili compresi nel Compendio Scisso;
6. Dettaglio dei beni mobili e marchi registrati compresi nel Compendio Scisso;
7. Dettaglio dei contratti attivi e passivi compresi nel Compendio Scisso.



Acc. 19

STATUTO DELLA SOCIETÀ PER AZIONI "ANCONAMBIENTE"

TITOLO I

DENOMINAZIONE-OGGETTO-SEDE-DURATA

Articolo 1

Denominazione e caratteri istituzionali

1.1—E' costituita, in conformità alla normativa europea ed interna in tema di servizi pubblici locali a rilevanza economica e per l'erogazione dei medesimi all'utenza, una Società per azioni a totale capitale pubblico locale, avente la denominazione sociale: "ANCONAMBIENTE S.p.A."

1.2—Sono e possono essere azionisti della "ANCONAMBIENTE S.p.A." solo soggetti pubblici ed in particolare Enti pubblici territoriali che accettino di affidare ad essa, per il territorio di rispettiva competenza, i servizi descritti nell'oggetto sociale. Nella Società non potranno in futuro entrare a far parte soggetti privati o comunque soggetti diversi da quelli sopra descritti e ciò nemmeno a seguito di operazioni straordinarie quali fusione, scissione trasformazione anche eterogenea ripiano o aumento di capitale.

1.3— La Società opera secondo il modello c.d. "in house providing", così come definito dalla normativa europea ed interna in tema di relazioni tra enti pubblici e soggetti affidatari di servizi.

1.4— Stante la natura a totale capitale pubblico locale della Società, possono essere Soci gli enti territoriali individuati dalla normativa vigente dell'ordinamento delle autonomie locali, nonché, se la legge lo consente, altri enti pubblici. La titolarità del capitale sociale da parte degli enti locali Soci è finalizzata alla gestione dei servizi e comporta il perseguimento di finalità comuni a tutti i Soci.

1.5— La "ANCONAMBIENTE S.p.A.", in quanto operante nel regime c.d. "in house providing", si conforma, nella relazione con gli enti Soci, al principio secondo cui le Società c.d. "in house providing" ricevono affidamenti diretti di contratti pubblici dalle amministrazioni che esercitano su di esse il controllo analogo o da ciascuna delle amministrazioni che esercitano su di esse il controllo analogo congiunto solo se non vi sia partecipazione di capitali privati, ad eccezione di quella prescritta da norme di legge e che avvenga in forme che non comportino controllo o potere di veto, né l'esercizio di un'influenza determinante sulla Società controllata.

1.6— Ai fini del requisito del c.d. "controllo analogo", così come richiesto dalla normativa interna ed europea per l'esatta configurazione del modello c.d. "in house providing" sopra richiamato, gli enti che affidano servizi alla Società esercitano poteri di direzione, coordinamento e supervisione dell'attività della "ANCONAMBIENTE S.p.A." con le modalità definite dal presente Statuto, dalla convenzione stipulata a norma del successivo comma 1.6 e dai contratti di servizio.

1.7— Gli enti Soci, anche in deroga all'Art. 2380 bis Cod. Civ. così come consentito dall'Art. 16 comma 2° lett. a) del D.Lgs.n° 175/16 ed eventualmente per il tramite di appositi patti parasociali da stipulare per periodi corrispondenti alla durata degli affidamenti secondo quanto ammesso dall'ulteriore lettera c) del medesimo Art. 16 comma 2° lett. a) del D.Lgs.n° 175/16, esercitano sulla Società il c.d. "controllo analogo" a quello esercitato

sui propri apparati organizzativi e funzionali, anche attraverso il coordinamento delle rispettive condotte all'interno dell'Assemblea dei Soci, al fine di:

- a) definire indirizzi operativi sui servizi affidati alla luce dei quali il Consiglio d'amministrazione adatterà l'operato delle strutture gestionali societarie;
- b) esercitare il controllo di efficacia complessiva dei servizi affidati dai Comuni e di acquisire "report periodici", redatti a cura del Consiglio d'Amministrazione della Società, sui principali indicatori della "ANCONAMBIENTE S.p.A." relativi ai servizi stessi;
- c) accedere agli atti e documenti indispensabili ed effettuare ispezioni, secondo le modalità definite con apposito regolamento approvato dal Consiglio d'amministrazione;
- d) chiedere motivatamente la convocazione dell'Assemblea societaria e di riunirsi in vista dello svolgimento delle Assemblee per definire posizioni comuni sulle deliberazioni da assumere in tale sede;

1.8 – In attuazione di quanto previsto dal comma precedente, l'Assemblea ordinaria fornisce al Consiglio d'amministrazione indirizzi vincolanti sui seguenti oggetti: piano industriale (costituito dal piano-programma, dal bilancio economico di previsione pluriennale e dal bilancio economico di previsione annuale) ed altri eventuali documenti programmatici; bilancio di sostenibilità, ambientale, sociale; codice etico, carte dei servizi, indagini di "customersatisfaction"; schemi generali dei contratti di servizio.

1.9 – Ciascun ente che affida servizi alla "ANCONAMBIENTE S.p.A." è titolare di poteri propulsivi nei confronti del Consiglio d'amministrazione, consistenti in proposte di specifiche iniziative inerenti all'esecuzione del contratto di servizio stipulato, sempre nel rispetto dell'economicità della gestione del servizio.

1.10 – Rimane sempre ferma la facoltà della "ANCONAMBIENTE S.p.A." di essere affidataria di servizi per il tramite di accordi tra enti ed amministrazioni aggiudicatrici nell'ambito del settore pubblico, secondo la normativa comunitaria ed interna in tema di c.d. "partenariato pubblico – pubblico".

1.11 La "ANCONAMBIENTE S.p.A.", ai fini del requisito della c.d. "autoproduzione", così come richiesto dalla normativa interna ed europea per l'esatta configurazione del modello c.d. "in house providing", si conforma al principio secondo cui oltre l'ottanta per cento del fatturato della "ANCONAMBIENTE S.p.A." medesima sia effettuato nello svolgimento dei compiti ad essa affidati dall'ente pubblico o dagli enti pubblici Soci e che la produzione ulteriore rispetto al suddetto limite di fatturato sia consentita solo a condizione che la stessa permetta di conseguire economie di scala o altri recuperi di efficienza sul complesso dell'attività principale della Società, precisandosi, a tal fine, che:

- a) il mancato rispetto del limite quantitativo – costituito dal fatturato in misura superiore all'ottanta per cento effettuato nello svolgimento di compiti affidati alla Società dall'ente pubblico o dagli enti pubblici Soci – costituisce grave irregolarità ai sensi dell'articolo 2409 del codice civile e della pertinente normativa speciale in tema di Società a partecipazione pubblica;
- b) nel caso in cui il predetto limite quantitativo risulti inosservato, la Società può sanare l'irregolarità se, entro tre mesi dalla data in cui la stessa si è manifestata, rinunci a una parte dei rapporti di fornitura con soggetti terzi,

sciogliendo i relativi rapporti contrattuali, ovvero rinunci agli affidamenti diretti da parte dell'ente o degli enti pubblici Soci, sciogliendo i relativi rapporti. In quest'ultimo caso le attività precedentemente affidate alla Società controllata devono essere riaffidate, dall'ente o dagli enti pubblici Soci, mediante procedure competitive regolate dalla disciplina in materia di contratti pubblici, entro i sei mesi successivi allo scioglimento del rapporto contrattuale, stabilendosi che, comunque, nelle more dello svolgimento delle procedure di gara i beni o servizi continueranno ad essere forniti dalla stessa Società controllata.

c) nel caso di rinuncia agli affidamenti diretti, la Società può continuare la propria attività, ferme rimanendo le decisioni degli enti Soci in ordine alla permanenza della legittimità della partecipazione ovvero all'eventuale accertamento della causa di scioglimento della Società medesima;

d) a seguito della cessazione degli affidamenti diretti, perdono efficacia le clausole del presente statuto e gli eventuali patti parasociali finalizzati a realizzare i requisiti del controllo analogo.

1.12 – Gli affidamenti in favore della “**ANCONAMBIENTE S.p.A.**” di servizi disponibili sul mercato in regime di concorrenza, operati nel regime c.d. “*in houseproviding*”, avvengono, ferma rimanendo la ricorrenza dei presupposti nei termini richiamati nei commi che precedono, all'esito della preventiva valutazione da parte degli enti affidanti della congruità economica dell'offerta formulata da parte della “**ANCONAMBIENTE S.p.A.**” medesima, avuto riguardo all'oggetto e al valore della prestazione, dando conto nella motivazione del provvedimento di affidamento delle ragioni del mancato ricorso al mercato, nonché dei benefici per la collettività della forma di gestione prescelta, anche con riferimento agli obiettivi di universalità e socialità, di efficienza, di economicità e di qualità del servizio, nonché di ottimale impiego delle risorse pubbliche.

1.13– La “**ANCONAMBIENTE S.p.A.**”, fermo rimanendo tutto quanto sopra, è tenuta all'acquisto di lavori, beni e servizi secondo la disciplina del diritto europeo ed interno degli appalti pubblici e delle concessioni.

Articolo 2

Oggetto sociale

2.1 La Società ha per oggetto l'organizzazione, la gestione e l'esecuzione di servizi destinati a rispondere ad esigenze pubbliche nei settori della tutela di igiene urbana, ambientale, dell'energia e settori ad essi complementari e simili nell'ambito del territorio dei Comuni Soci e, su specifica autorizzazione dell'Assemblea, anche al di fuori di tale ambito, purché nel rispetto del modello c.d. “*in houseproviding*”, nei termini richiamati dall'articolo che precede.

2.2 – La Società potrà in particolare:

- a) gestire i servizi per la raccolta, pesatura, caricamento, trasporto e lo smaltimento dei rifiuti urbani ed assimilati speciali non pericolosi e pericolosi, compresi sia lo spazzamento, la pulizia ed il diserbo di strade ed aree pubbliche anche adibiti a verde nonché la loro eventuale manutenzione, sia la rimozione neve, nonché realizzare e gestire i relativi impianti ed opere;
- b) gestire i servizi per la raccolta, pesatura, caricamento, trasporto, stoccaggio e il trattamento, lo smaltimento di rifiuti speciali anche pericolosi,

compreso il servizio di riciclaggio degli inerti, realizzare bonifiche ambientali nonché realizzare e gestire i relativi impianti ed opere;

c) gestire impianti fissi e mobili, stazioni di trasferimento e conferimento di rifiuti raccolti in modo differenziato, impianti di stoccaggio di trattamento chimico-fisico e/o biologico, impianti di discarica per rifiuti urbani tal quali o trattati, inerti-speciali-pericolosi, impianti di termo distruzione;

d) gestire ed erogare servizi complementari a quelli di igiene urbana ed ambientali, come ad esempio: espurgo pozzi neri e pozzetti stradali, derattizzazione, demuscazione e disinfestazione ambienti pubblici, pulizia dei mercati comunali, lavaggio e disinfezione dei gabinetti ed orinatoi pubblici, realizzazione, manutenzione e gestione del verde pubblico, delle fontane e delle spiagge;

e) gestire i servizi concernenti la produzione, il trasporto, la distribuzione, l'acquisto e la cessione di energia elettrica nonché realizzare i relativi impianti ed opere;

f) realizzare e gestire impianti per il teleraffreddamento, il teleriscaldamento, e la produzione combinata di calore ed energia elettrica, nonché realizzare e gestire le reti di distribuzione del calore ed energia elettrica per tutti gli usi;

g) gestire i servizi di illuminazione pubblica, dei sistemi semaforici e di illuminazione votiva nei cimiteri, compresa la realizzazione dei relativi impianti ed opere;

h) gestire le attività cimiteriali e funerarie, compresi il trasporto funebre, la cremazione e ogni attività per l'ampliamento, modifica o costruzione di nuove strutture cimiteriali nonché la realizzazione dei relativi impianti;

i) prestare servizi in materia di risparmio energetico compresa la gestione calore, la gestione impianti termici e relative attività di manutenzione e di controllo ai singoli Comuni Soci;

j) provvedere alla progettazione, attuazione, costruzione, gestione, manutenzione e rinnovo di centrali, impianti e reti tecnologiche di qualsiasi tipo;

k) eseguire la progettazione, l'attuazione e la successiva gestione e manutenzione di opere pubbliche, di opere di urbanizzazione, reti e impianti tecnologici di qualsiasi tipo;

l) gestire altri servizi ambientali di supporto e servizi comunque connessi all'assetto del territorio;

m) eseguire la rimozione forzata dei veicoli ed il soccorso stradale;

n) accertare le violazioni in materia di rifiuti mediante l'istituzione di ispettori ambientali;

o) svolgere servizi di gestione affitto e locazione di beni mobili ed immobili di qualsiasi genere e natura.

2.2 – La Società potrà altresì:

a) assumere la gestione del servizio di pubblicità e pubbliche affissioni, compreso l'accertamento e la riscossione dei relativi tributi;

b) assumere la riscossione della tariffa relativa al ciclo dei rifiuti solidi urbani ai sensi dell'articolo 117 del D.Lgs. 267/2000 e successive modifiche ed integrazioni o rinnovamenti a seguito di normativa di settore;

c) provvedere, anche in collaborazione con altri soggetti, imprese o istituti di ricerca, a studi, iniziative, ricerche al fine di promuovere e migliorare le conoscenze e le tecnologie dei settori, ivi compresa la formazione professionale.

2.3 – La Società potrà porre in essere ed esercitare qualsiasi attività o servizio anche di studio strettamente connesso, ausiliario, strumentale, accessorio o complementare rispetto alle attività di cui sopra.

2.4 – Al solo fine del raggiungimento dello scopo sociale ed in via funzionale e strumentale allo stesso, la Società potrà realizzare e gestire le attività di cui sopra direttamente, in concessione, in appalto o in qualsiasi altra forma nel rispetto delle procedure stabilite dalla disciplina in tema di aggiudicazione di contratti pubblici di appalto o di concessione e con i limiti territoriali, imposti dall'Ente o dagli Enti Pubblici Soci che la controllano.

2.5 – La Società potrà effettuare altre attività economiche accessorie, purché direttamente strumentali alle attività degli Enti Locali Soci, coerenti con l'oggetto sociale fondamentale e comunque di entità economica non prevalente in relazione ai servizi pubblici gestiti in autoproduzione.

2.6 – La Società potrà inoltre promuovere previo parere favorevole dell'Assemblea Intercomunale la costituzione o assumere sia direttamente che indirettamente interessenze, quote o partecipazioni in altre imprese, Società, consorzi ed enti in genere aventi oggetto analogo, affine o comunque connesso al proprio, sia italiane che estere. Le Società controllate non possono, in ogni caso, creare a loro volta organismi societari, senza previo consenso della Società. La Società potrà anche entrare in associazioni di imprese, assumere ed affidare lavori, appalti e servizi, gestire beni, complessi di beni e di strutture di terzi sempre con il parere favorevole dell'Assemblea Intercomunale. La Società potrà altresì compiere tutte le operazioni di carattere tecnico, commerciale, industriale, mobiliare, immobiliare e finanziario, inclusa la prestazione e/o l'ottenimento di garanzie reali e personali, ritenute necessarie ed utili per l'esercizio dell'oggetto sociale e il raggiungimento degli scopi sociali. La Società non potrà in alcun caso svolgere attività riservate alle banche o ad altri intermediari autorizzati ai sensi delle leggi vigenti in materia bancaria, creditizia e finanziaria. Le attività di cui agli artt. 106 e 113 del D.Lgs 1 settembre 1993, n. 385 integrato dal D.M. 6 luglio 1994 non saranno esercitate a contatto con il pubblico né in via prevalente.

2.7 – Il Consiglio di Amministrazione della Società predispone specifici programmi di valutazione del rischio di crisi aziendale e ne informano l'assemblea nell'ambito della relazione sul governo societario.

2.8 – Fatte salve le funzioni degli organi di controllo previsti a norma di legge e di statuto, l'Assemblea dei Soci valuta l'opportunità di integrare, in considerazione delle dimensioni e delle caratteristiche organizzative nonché dell'attività svolta, gli strumenti di governo societario con i seguenti:

a) regolamenti interni volti a garantire la conformità dell'attività della Società alle norme di tutela della concorrenza, comprese quelle in materia di concorrenza sleale, nonché alle norme di tutela della proprietà industriale o intellettuale;

b) apposito ufficio di controllo interno strutturato secondo criteri di adeguatezza rispetto alla dimensione e alla complessità dell'impresa sociale, che collabora con l'organo di controllo statutario, riscontrando tempestivamente le richieste da questo provenienti, e trasmette periodicamente all'organo di controllo statutario relazioni sulla regolarità e l'efficienza della gestione;

c) codici di condotta propri, o adesione a codici di condotta collettivi aventi a oggetto la disciplina dei comportamenti imprenditoriali nei confronti di consumatori, utenti, dipendenti e collaboratori, nonché altri portatori di legittimi interessi coinvolti nell'attività della Società;

d) programmi di responsabilità sociale d'impresa, in conformità alle raccomandazioni della Commissione dell'Unione europea.

2.9 Gli strumenti eventualmente adottati ai sensi del comma 2.8 che precede sono indicati nella relazione sul governo societario che la Società predispone annualmente, a chiusura dell'esercizio sociale e pubblica contestualmente al bilancio d'esercizio.

2.10 – Qualora la Società non integri gli strumenti di governo societario con quelli di cui al comma 2.8 danno conto delle ragioni all'interno della relazione sul governo societario.

2.11 – Qualora emergano, nell'ambito dei programmi di valutazione del rischio di cui al comma 2.7 che precede, uno o più indicatori di crisi aziendale, il Consiglio di Amministrazione adotta senza indugio i provvedimenti necessari al fine di prevenire l'aggravamento della crisi, di correggerne gli effetti ed eliminarne le cause, attraverso un idoneo piano di risanamento.

2.12 Quando si determini la situazione di crisi, la mancata adozione di provvedimenti adeguati, da parte dell'organo amministrativo, costituisce grave irregolarità ai sensi dell'articolo 2409 del codice civile.

2.13 – Non costituisce provvedimento adeguato, ai sensi del comma 2.12 che precede, la previsione di un ripianamento delle perdite da parte dell'amministrazione o delle amministrazioni pubbliche socie, anche se attuato in concomitanza a un aumento di capitale o ad un trasferimento straordinario di partecipazioni o al rilascio di garanzie o in qualsiasi altra forma giuridica, a meno che tale intervento sia accompagnato da un piano di ristrutturazione aziendale, dal quale risulti comprovata la sussistenza di concrete prospettive di recupero dell'equilibrio economico delle attività svolte, approvato ai sensi del comma 4, anche in deroga al comma.

Articolo 3

Sede

3.1– La Società ha sede in Ancona.

3.2– Potranno essere istituite e/o soppresse, nei modi di legge, sia in Italia, sia all'Estero, sedi secondarie ed unità locali per il raggiungimento dei fini istituzionali.

3.3 – La decisione di istituire modificare o sopprimere sedi secondarie della Società, nei limiti di territorialità di cui al comma precedente e della diretta strumentalità delle stesse alla migliore erogazione dei servizi pubblici gestiti, in autoproduzione, per l'Ente o gli Enti Soci, compete all'Assemblea dei Soci.

Articolo 4

Durata

4.1 – La durata della Società è fissata sino al 2050 per deliberazione dell'Assemblea straordinaria dei Soci.

Articolo 5

Controllo dei Soci e degli Enti Affidatari

5.1 – I Soci esercitano sulla Società un controllo analogo a quello esercitato sui propri servizi, attraverso i poteri di direzione, coordinamento e supervisione dell'attività della "ANCONAMBIENTE S.p.A." con le modalità definite dal presente Statuto.

5.2 – L'esercizio di tali poteri avviene anche in deroga all'Art. 2380 bis Cod. Civ. secondo quanto previsto nell'Art. 1 che precede del presente Statuto.

TITOLO II CAPITALE

Articolo 6 Capitale sociale

6.1– Il capitale sociale è determinato in Euro ~~2.607.040,00~~ ~~(due milioni seicentosettantasei e quaranta virgola zero zero)~~ rappresentato da numero ~~260.704~~ ~~(duecentosessantasei e centoquattro)~~ azioni del valore nominale di Euro 10,00 (dieci virgola zero zero) cadauna.

6.2– La Società è a totale capitale pubblico giusto quanto previsto all'Art. 1 che precede del presente Statuto. La quota di partecipazione del Comune di Ancona dovrà in ogni caso essere superiore alla metà del capitale sociale. Gli altri Soci enti pubblici potranno essere iscritti nel Libro Soci solo se affidano o concedono alla Società l'esercizio di almeno uno dei servizi pubblici che ricentrano nel suo oggetto sociale, anche tramite organismi previsti dalla legge.

Nel caso in cui un Socio revochi o non rinnovi l'affidamento o la concessione alla Società dei servizi detti, lo stesso dovrà rendersi contestualmente disponibile a cedere le sue azioni agli altri Soci secondo il valore determinato sulla scorta dei criteri dettati dall'art. 10 del presente Statuto.

6.3– Il capitale sociale può essere aumentato anche a fronte del conferimento di beni o di crediti da parte dei Soci.

Articolo 7 Azioni

7.1– Le azioni sono nominative e conferiscono ai loro possessori uguali diritti.

7.2– Le azioni sono indivisibili e ciascuna di esse dà diritto ad un voto in Assemblea. La Società non ha obbligo di emettere titoli azionari. Essa può emettere certificati provvisori sottoscritti dal Presidente.

7.3 – In sede di aumento del capitale sociale, in ogni caso esclusivamente riservata all'Ente o agli Enti pubblici, i Soci hanno diritto di opzione nella sottoscrizione di azioni di nuova emissione, in proporzione al numero di azioni possedute rilevabile dall'iscrizione nel libro dei Soci alla data di deliberazione dell'aumento del capitale sociale.

7.4– Il termine di diritto di opzione di cui all'articolo 2441 del Codice Civile è fissato in sessanta giorni.

7.5– In caso di aumento del capitale sociale, l'Assemblea straordinaria può deliberare l'emissione di azioni aventi diritti diversi da quelli delle azioni già emesse, ai sensi dell'articolo 2348 del Codice Civile, compatibilmente con la natura e le finalità della Società

7.6 – La Società, previa delibera Assembleare, può provvedere all'acquisto di azioni proprie, in conformità agli artt. 2357, 2357 bis, ter, quater del Codice Civile.

Articolo 8

Prelazione – Gradimento

8.1– Qualora un Socio intenda trasferire a terzi, necessariamente ricadenti tra le categorie di soggetti indicati nel precedente articolo 1, co. 2, in tutto o in parte, a qualsiasi titolo le proprie azioni o i diritti sulle emittende azioni in caso di aumento del capitale sociale, deve preventivamente a mezzo di lettera raccomandata A.R. da inviare al Presidente del Consiglio di Amministrazione, dare comunicazione dell'offerta agli altri Soci, specificando il nome del terzo o dei terzi disposti all'acquisto e le condizioni di vendita e se la prelazione può essere esercitata anche su una parte soltanto dei titoli.

8.2– Il Presidente del Consiglio di Amministrazione, entro 10 (dieci) giorni dalla proposta di vendita, provvede a darne comunicazione scritta a tutti i Soci.

8.3– I Soci che intendono esercitare il diritto di prelazione, entro 30 (trenta) giorni dal ricevimento della comunicazione di cui al comma precedente, debbono comunicare a mezzo raccomandata A.R. indirizzata al Presidente del Consiglio di Amministrazione la propria incondizionata volontà di acquistare, in tutto o in parte, le azioni o i diritti di opzione offerti in vendita. Il Presidente del Consiglio di Amministrazione entro 10 (dieci) giorni dal ricevimento provvede ad informare l'offerente e tutti i Soci a mezzo raccomandata A.R. delle proposte di acquisto pervenute.

8.4– Nel caso in cui l'offerta venga accettata da più Soci, le azioni o i diritti di opzione offerti in vendita, sono ad essi attribuiti in proporzione alla rispettiva partecipazione al capitale della Società.

8.5 – In caso di cessione di azioni a terzi o cessioni di diritti sulle emittende azioni, la cessione è subordinata al gradimento espresso dall'Assemblea Intercomunale dei Soci entro 15 (quindici) giorni dalla notifica del nominativo del cessionario.

8.6– l'organo amministrativo acquisito il parere favorevole di cui sopra, si atterra alle seguenti disposizioni:

- a) il cessionario deve essere ente pubblico territoriale a norma del T.U.F.L. Il cessionario deve subordinare l'acquisto all'affidamento alla Società di servizi pubblici locali;
- b) il cessionario deve garantire la propria solidità patrimoniale;
- c) qualunque altra valutazione consequenziale, strumentale e funzionale alle precedenti, l'organo amministrativo reputi necessaria per veder soddisfatto il requisito di cui all'articolo 1.2 del presente Statuto.

Articolo 9

Ulteriori disposizioni in tema di acquisto ed alienazione di azioni.

9.1 – Le operazioni, anche mediante sottoscrizione di un aumento di capitale o partecipazione a operazioni straordinarie, che comportino l'acquisto da parte di un'amministrazione pubblica di partecipazioni nella Società sono deliberate secondo le modalità di cui all'articolo 7, commi 1 e 2 del D.I.gs.n° 175/16 e s.m.i..

9.2 – L'eventuale mancanza o invalidità dell'atto deliberativo avente ad oggetto l'acquisto della partecipazione da parte della pubblica amministrazione acquirente rende inefficace il contratto di acquisto della partecipazione medesima.

9.3 – Gli atti deliberativi aventi ad oggetto l'alienazione o la costituzione di vincoli su partecipazioni sociali della "ANCONAMBIENTE S.p.A." sono adottati secondo le modalità di cui all'articolo 7, comma 1 del D.Lgs.n° 175/16 e s.m.i., ferma rimanendo l'osservanza dei principi di pubblicità, trasparenza e non discriminazione nonché l'ulteriore disciplina stabilita dall'Art. 10 comma 2° del D.Lgs.n° 175/16 e s.m.i..

9.4 – La mancanza o invalidità dell'atto deliberativo avente ad oggetto l'alienazione della partecipazione rende inefficace l'atto di alienazione della partecipazione.

Articolo 10

Versamenti

10.1 – I versamenti sulle azioni sono richiesti dal Consiglio di Amministrazione nei termini e nei modi che il Consiglio stesso reputa convenienti, fermo il disposto dell'articolo 2439 del Codice Civile.

9.2– A carico dei Soci in ritardo nei versamenti decorrerà l'interesse in ragione annua in misura pari al tasso ufficiale di sconto vigente, salvo quanto previsto dall'articolo 2344 del Codice Civile.

Articolo 11

Recesso

11.1 – Per la disciplina del recesso, si applicano le disposizioni di cui all'articolo 2437 e seguenti del Codice Civile, fatta eccezione per la determinazione del valore della partecipazione per la quale si utilizzerà un apposito bilancio da redigersi alla data di effetto del recesso con i criteri di cui all'art. 2423 del C.C. e seguenti.

TITOLO III

OBBLIGAZIONI E STRUMENTI FINANZIARI

Articolo 12

Emissione di obbligazioni

12.1 – La Società può emettere obbligazioni, in conformità all'articolo. 2410 del Codice Civile, ed in quanto compatibile con i caratteri istituzionali della Società. Spetta all'Assemblea determinare le modalità di emissione, di collocamento e di estinzione.

Articolo 13

Strumenti finanziari

13.1– La Società, in quanto compatibile con i caratteri istituzionali propri, può emettere strumenti finanziari partecipativi forniti di diritti patrimoniali od anche di diritti amministrativi, a fronte dell'apporto da parte dei Soci, anche di opera o servizi.

13.2 La competenza all'emissione e la relativa regolamentazione di tali strumenti finanziari è attribuita all'Assemblea Straordinaria.

Con la deliberazione di emissione vengono stabilite tutte le caratteristiche degli strumenti finanziari emessi in relazione all'apporto di ciascun conferente, precisando i diritti che essi conferiscono, le sanzioni in caso di inadempimento delle prestazioni promesse e stabilendo possibilità e modalità dell'eventuale legge di circolazione.

13.3– Gli strumenti finanziari emessi a fronte di prestazioni d'opera e di servizi non sono trasferibili.

13.4– Gli strumenti finanziari sono rappresentati da titoli di credito nominativi.

TITOLO IV

Articolo 14

Organi della Società

14.1 – Sono organi della Società:

- a) Assemblea dei Soci;
- b) Il Consiglio di Amministrazione;
- c) Il Presidente della Società;
- d) Il Collegio Sindacale.

14.2 E' posto divieto di istituire organi diversi da quelli previsti dalle norme generali in tema di Società.

Articolo 15

Assemblea

15.1 – L'Assemblea è composta da tutti i Soci iscritti nel libro relativo almeno cinque giorni prima di quello fissato per l'adunanza e che abbiano anche depositato i certificati azionari a norma di legge e con le modalità e nei termini stabiliti dal Consiglio di Amministrazione nell'avviso di convocazione. E' facoltà dei Soci depositare permanentemente i propri titoli azionari presso la Società.

Articolo 16

Deliberazioni dell'Assemblea

16.1 L'Assemblea, regolarmente costituita, rappresenta l'universalità dei Soci e le sue deliberazioni, non assunte in conformità alla legge ed al presente Statuto, potranno essere impugnate a norma dell'articolo 2377 del Codice Civile.

Articolo 17

Assemblea Ordinaria e Straordinaria

17.1– L'Assemblea è Ordinaria o Straordinaria ai sensi di legge.

17.2 L'Assemblea Ordinaria è convocata almeno una volta all'anno, per le incombenze di cui all'articolo 2364 del Codice Civile, entro centoventi giorni dalla chiusura dell'esercizio sociale e, qualora la Società sia tenuta alla redazione del bilancio consolidato o particolari esigenze relative alla struttura e all'oggetto della stessa lo richiedano, entro centottanta giorni dalla chiusura dell'esercizio medesimo.

17.3 – L'organo amministrativo dovrà comunque convocare l'Assemblea dei Soci in forma ordinaria:

a) entro il 31 gennaio di ogni anno al fine di illustrare ai Soci la attività programmatica e gli obiettivi della Società (*budget*), nonché ogni altra notizia utile in merito alla gestione dei servizi affidati direttamente alla Società stessa da parte dei Soci nei limiti delle direttive di cui ai singoli contratti; laddove le revisioni del budget importino una sostanziale alterazione o modificazione delle originarie poste, le stesse saranno assoggettate ad analoghe modalità autorizzatorie Assembleari;

b) entro il 31 gennaio di ogni anno al fine di relazionare sulla attività svolta, sulle iniziative intraprese di qualsiasi genere e natura nonché su ogni altra notizia di rilievo antecedente la chiusura dell'esercizio sociale nei limiti delle direttive di cui ai singoli contratti.

17.4 – L'Assemblea dovrà altresì essere convocata ai sensi e per gli effetti dell'articolo 2364, co. 1 sub. 5 del Codice Civile per l'esercizio di specifica attività autorizzatoria al compimento di atti ovvero di qualsivoglia operazione preliminare di competenza del Consiglio di Amministrazione, inerente le seguenti decisioni:

a) adozione di piani strategico-industriali e/o di progetti inerenti operazioni straordinarie strumentali al raggiungimento del fine sociale, nonché adozioni del piano pluriennale degli investimenti strutturali, allorché lo stesso sia distinto da un eventuale piano strategico industriale, ovvero ancora in caso di periodico adeguamento o modificazione o diversa scansione temporale delle operazioni economico finanziarie ivi previste, riferibili ai citati documenti strategici;

b) progetti di complessiva o sostanziale riorganizzazione aziendale, approvati e presentati dal Consiglio di amministrazione, ai sensi dell'articolo 2381, 3° co. del Codice Civile;

c) analisi annuale dell'adeguatezza della struttura organizzativa, amministrativa e contabile della Società, anche in relazione all'evoluzione gestionale ed operativa eventualmente presentata dal Consiglio di Amministrazione, ai sensi dell'articolo 2381 del Codice Civile;

d) analisi dello stato di attuazione del piano degli investimenti e/o del piano strategico-industriale, in relazione alle tempistiche in esso sviluppate ed alla dinamica delle manifestazioni economico-finanziaria attese, da effettuarsi, previa deliberazione del Consiglio di Amministrazione, almeno una volta all'anno, eventualmente in occasione dell'approvazione del bilancio di esercizio;

e) acquisizione e/o dismissione di partecipazioni societarie o in altri organismi associativi, per quote pari o superiori al 2% del capitale sociale o del fondo di dotazione di tali partecipazioni gli amministratori daranno specifica informazione nella nota integrativa di bilancio;

f) decisioni inerenti gli atti acquisitivi, costitutivi o traslativi di diritti reali e immobiliari e di concessione di garanzie reali e personali, di qualsivoglia importo;

g) stipulazione e/o modifiche non aventi contenuto meramente tecnico, ovvero obbligatorio ai sensi di legge, dei contratti o delle convenzioni di servizio con l'Ente o gli Enti pubblici Soci affidanti;

h) stipulazione di patti parasociali in Società partecipate di cui agli artt. 2341 bis e ter del Codice Civile.

17.5– L'Assemblea può essere convocata tutte le volte che il Consiglio di Amministrazione lo ritenga opportuno o quando ne sia fatta richiesta ai sensi



delle disposizioni di legge oppure quando all'organo amministrativo ne sia fatta richiesta, con gli argomenti da trattare, dai Soci che rappresentino almeno il 5 (cinque) per cento del capitale sociale. Il luogo di convocazione dell'Assemblea, sia ordinaria che straordinaria, è nella sede sociale o anche altrove, ma sempre nel territorio della Repubblica Italiana, secondo quanto indicato nell'avviso di convocazione.

Articolo 18

Modalità di convocazione dell'assemblea

18.1 - Le assemblee, sia ordinarie che straordinarie, sono convocate mediante avviso spedito ai Soci almeno otto giorni prima del giorno fissato per l'Assemblea. L'avviso può essere spedito con qualsiasi sistema di comunicazione, (raccomandata a/r, fax, telegramma, posta elettronica), purché garantiscano la prova dell'avvenuto ricevimento.

18.2- In mancanza delle formalità suddette, le assemblee si reputano regolarmente costituite quando è presente o rappresentato l'intero capitale sociale e sono intervenuti la maggioranza degli Amministratori in carica e dei componenti in carica del collegio sindacale.

18.3- Tuttavia, in tale ipotesi, ciascuno degli intervenuti può opporsi alla discussione degli argomenti sui quali non si ritenga sufficientemente informato.

Articolo 19

Intervento in Assemblea

19.1 - Possono intervenire all'Assemblea i Soci che alla data dell'Assemblea stessa risultino regolarmente titolari di azioni aventi diritto di voto, ovvero di strumenti finanziari partecipativi aventi diritti di voto su argomenti posti all'ordine del giorno.

19.2- Chi intende intervenire all'Assemblea è tenuto a depositare presso la sede sociale o le banche indicate nell'avviso di convocazione, entro cinque giorni dalla data fissata per l'Assemblea, le azioni e i certificati rappresentativi degli strumenti finanziari aventi diritto di voto. Le azioni ed i certificati di cui è stato effettuato il deposito non possono essere ritirate prima che l'Assemblea abbia avuto luogo. Il deposito effettuato per la prima convocazione vale anche per le successive.

19.3- Il Socio o il titolare di strumenti finanziari partecipativi, che abbia diritto di intervento all'Assemblea, può farsi rappresentare con semplice delega scritta, apposta anche in calce all'avviso di convocazione, da altra persona fisica o giuridica, ferme restando le limitazioni di cui all'articolo 2372 del Codice Civile.

19.4- Spetta al presidente dell'Assemblea constatare la regolarità delle deleghe e in genere il diritto di intervento all'Assemblea.

Articolo 20

Esercizio del diritto di voto

20.1 - Ogni azione attribuisce il diritto di voto, fermo il disposto del secondo comma dell'articolo 2351 del Codice Civile.

Articolo 21

Quorum costitutivi e deliberativi dell'Assemblea

21.1 – In prima adunanza, l'Assemblea Ordinaria è regolarmente costituita con la presenza di tanti Soci che rappresentino almeno la metà del capitale sociale, escluse dal computo le azioni a voto limitato, se esistenti. Essa delibera con il voto favorevole della maggioranza assoluta dei voti presenti o rappresentati ad esclusione delle decisioni relative all'art. 16.4 lettere a) e b) per le quali l'Assemblea delibera con voto favorevole della maggioranza qualificata dei due terzi dei Soci partecipanti alla assemblea.

In seconda convocazione l'Assemblea Ordinaria è regolarmente costituita qualunque sia la parte di capitale rappresentata dai Soci intervenuti e delibera a maggioranza assoluta dei voti presenti o rappresentati ad esclusione delle decisioni relative all'art. 16.4 lettere a) e b) per le quali l'Assemblea delibera con voto favorevole della maggioranza qualificata dei due terzi dei Soci partecipanti alla assemblea.

21.2 L'Assemblea Straordinaria, sia in prima convocazione, sia in seconda convocazione, si costituisce e delibera con il voto favorevole di tanti Soci che rappresentino più della metà del capitale sociale.

21.3– Le deliberazioni sono prese per alzata di mano.

Articolo 22

Presidenza dell'Assemblea

22.1– L'Assemblea è presieduta dal Presidente del Consiglio di Amministrazione, o in caso di sua assenza o impedimento, da altra persona designata dai Soci intervenuti.

23.2 Il Presidente dell'Assemblea è assistito da un segretario anche non Socio, eletto dagli intervenuti, salvo che per disposizioni di legge o per volontà del Presidente il verbale non debba essere redatto da notaio.

Articolo 23

Verbale delle deliberazioni dell'Assemblea

23.1 –Le deliberazioni delle assemblee sono constatate da processo verbale sottoscritto da chi ha presieduto e dal segretario o dal notaio.

Articolo 24

Procedimento assembleare: svolgimento dei lavori

24.1– L'Assemblea deve svolgersi con modalità tali che tutti coloro che hanno il diritto di parteciparvi possano rendersi conto in tempo reale degli eventi, formare liberamente il proprio convincimento ed esprimere liberamente e tempestivamente il proprio voto. Le modalità di svolgimento dell'Assemblea non possono contrastare con le esigenze di una corretta e completa verbalizzazione dei lavori.

24.2– L'Assemblea può svolgersi anche in più luoghi, contigui o distanti, audio/video collegati, con modalità delle quali dovrà essere dato atto nel verbale, a condizione che siano rispettati il metodo collegiale e i principi di buona fede e di parità di trattamento dei Soci. In tal caso, è necessario che:

a) sia consentito al Presidente dell'Assemblea, anche a mezzo del proprio ufficio di presidenza, di accertare inequivocabilmente l'identità e la legittimazione degli intervenuti, regolare lo svolgimento dell'adunanza, constatare e proclamare i risultati della votazione;

b) sia consentito al soggetto verbalizzante di percepire adeguatamente gli eventi Assembleari oggetto di verbalizzazione;

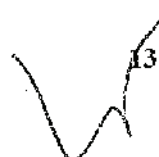

13

- c) sia consentito agli intervenuti di partecipare in tempo reale alla discussione e alla votazione simultanea sugli argomenti all'ordine del giorno;
- d) ove non si tratti Assemblea totalitaria, vengano indicati nell'avviso di convocazione i luoghi audio/video collegati a cura della Società, nei quali gli intervenuti possano affluire, dovendosi ritenere svolta la riunione nel luogo ove siano presenti il presidente e il soggetto verbalizzante.

TITOLO V

AMMINISTRAZIONE

Articolo 25

Amministrazione della Società

25.1 L'amministrazione della Società è affidata ad un Consiglio di Amministrazione composto da un numero variabile di consiglieri non superiore a cinque compreso il presidente, salvi i vincoli di legge in tema di numero di componenti dell'organo collegiale di amministrazione.

25.2 – Essi durano in carica tre esercizi, sono rieleggibili e scadono alla data dell'Assemblea convocata per l'approvazione del bilancio relativo all'ultimo esercizio della loro carica.

25.3 – Prima di procedere alla nomina degli amministratori con le modalità di seguito indicate, l'Assemblea determinerà il numero dei componenti il Consiglio di Amministrazione nei limiti suddetti.

25.4 – La nomina della maggioranza degli amministratori compresa quella del Presidente del Consiglio di Amministrazione, è riservata al Comune di Ancona, ai sensi dell'articolo 2449 del Codice Civile.

25.5 – Il provvedimento di nomina ovvero di revoca adottato, ai sensi dell'Art. 2449 del codice civile, è efficace dalla data di ricevimento, da parte della Società, della comunicazione del medesimo provvedimento di nomina o di revoca. E' fatta salva l'applicazione dell'articolo 2400, secondo comma, del codice civile.

25.6 – La mancanza o invalidità del provvedimento interno di nomina o di revoca rileva come causa di invalidità dell'atto di nomina o di revoca anche nei confronti della Società.

25.6 – E' invece riservata ai Soci di minoranza la nomina in sede di Assemblea dei Soci dei restanti amministratori.

25.7 – I componenti del Consiglio di Amministrazione della "ANCONAMBIENTE S.p.A." devono comunque possedere i requisiti di onorabilità, professionalità e autonomia stabiliti dalla specifica disciplina di fonte legale ovvero regolamentare ovvero ancora amministrativa.

25.8 – Nella scelta degli amministratori della "ANCONAMBIENTE S.p.A.", i Soci assicurano il rispetto del principio di equilibrio di genere, almeno nella misura di un terzo, da computare sul numero complessivo delle designazioni o nomine effettuate in corso d'anno, stabilendosi, altresì, che attesa la composizione collegiale dell'organo di amministrazione, la scelta degli amministratori deve essere effettuata nel rispetto dei criteri stabiliti dalla L. n° 120/11 e s.m.i.

25.9 – Restano ferme le disposizioni in materia di inconfiribilità ed incompatibilità degli incarichi di cui al D.Lgs.n° 39/13 e s.m.i.

25.10 – Se nel corso dell'esercizio vengono a mancare uno o più amministratori, essi saranno sostituiti dai Soci cui compete la loro nomina, nel rispetto delle proporzioni di cui ai commi 2, 3 e 4 del presente articolo.

Articolo 26

Vice Presidente e Segretario

26.1 – Il Consiglio di Amministrazione può designare al proprio interno un componente con funzioni vicarie del Presidente, esclusivamente ai fini dell'incombente di sostituzione del Presidente in caso di assenza o impedimento.

26.2 – La designazione alla carica di Vice Presidente e lo svolgimento di tale incarico non danno luogo comunque ad alcun compenso aggiuntivo in favore del Consigliere designato ed incaricato.

26.3 – Il Consiglio di Amministrazione può nominare un Segretario anche tra persone estranee al Consiglio stesso.

Articolo 27

Convocazione del Consiglio di Amministrazione

27.1– Il Consiglio di Amministrazione è convocato dal Presidente, tutte le volte che lo giudichi necessario, mediante lettera raccomandata A.R. o telegramma o telefax o posta elettronica con avviso di ricevimento contenente l'indicazione del giorno, del luogo e dell'ora dell'adunanza e l'elenco delle materie da trattare; la convocazione può essere fatta anche mediante altri mezzi purché venga garantita la prova dell'avvenuto ricevimento; la convocazione deve essere spedita almeno tre giorni liberi prima dell'adunanza a ciascun amministratore e a ciascun sindaco effettivo; in caso di urgenza la comunicazione potrà avvenire mediante telegramma o telefax o posta elettronica con avviso di ricevimento da spediti almeno un giorno prima della riunione.

In caso di assenza o di impedimento del Presidente, il Consiglio di Amministrazione è convocato e presieduto dal Vice Presidente, se nominato, o, in sua mancanza, dell'amministratore più anziano di età.

27.2– Il Consiglio di amministrazione deve altresì essere convocato quando ne sia fatta richiesta scritta motivata da uno dei consiglieri delegati o da almeno due amministratori o dal Collegio sindacale, per deliberare su uno o più specifici argomenti da essi ritenuti di particolare interesse.

27.3– Il Consiglio di Amministrazione sarà validamente costituito anche in assenza di convocazione, quando all'adunanza siano presenti tutti i consiglieri in carica e tutti i componenti in carica del collegio sindacale.

Articolo 28

Luogo di convocazione del Consiglio di Amministrazione

28.1– Il Consiglio di Amministrazione si raduna sia nella sede sociale, sia altrove.

28.2 – Il Consiglio di Amministrazione può riunirsi e validamente deliberare anche mediante mezzi di telecomunicazione, a condizione che tutti i partecipanti possano essere identificati da ciascuno di essi e sia loro consentito di seguire la discussione, di intervenire in tempo reale alla trattazione degli argomenti affrontati e di visionare, ricevere o trasmettere

documentazione. Qualora si verificano tali presupposti, l'adunanza si considera tenuta nel luogo in cui si trovano il Presidente e il Segretario.

Articolo 29

Funzionamento del Consiglio di Amministrazione

29.1– Il Consiglio di Amministrazione è validamente costituito con la presenza della maggioranza degli amministratori in carica. Le deliberazioni del Consiglio di Amministrazione sono prese a maggioranza assoluta dei voti dei presenti; in caso di parità prevale il voto di chi presiede.

29.2 – Le deliberazioni sono constatate da processo verbale sottoscritto da chi ha presieduto e dal segretario.

Articolo 30

Poteri del Consiglio di Amministrazione

30.1– Il Consiglio di Amministrazione, nel rispetto delle previsioni del presente Statuto ed in particolare dell'articolo 24 comma 1, è investito dei poteri per la gestione ordinaria della Società, nessuno escluso od eccettuato, ed ha facoltà di assumere tutte le decisioni che ritenga opportune per il raggiungimento e l'attuazione dell'oggetto sociale, esclusi soltanto gli atti che la legge ed il presente Statuto riservano espressamente all'Assemblea dei Soci ed attenendosi alla linee di gestione dei Soci affidanti.

30.2– Per lo studio di determinati argomenti il Consiglio di Amministrazione può istituire speciali commissioni, avvalendosi anche di esperti esterni. Le commissioni riferiscono al Consiglio di amministrazione.

30.3 – Le decisioni riguardanti la struttura, i maggiori atti d'impegno e ogni altra attività ai fini dell'esatta configurazione del regime "*in house providing*" sono previamente sottoposte al vaglio dei Soci affidanti ai sensi dell'Art. 17 del presente statuto.

30.4 – Sarà cura del Consiglio di Amministrazione adattare l'operato delle strutture gestionali societarie agli indirizzi operativi enunciati dall'Assemblea.

Articolo 31

Amministratore delegato, direttori, procuratori e comitati di gestione

31.1 – Il Consiglio di Amministrazione può delegare parte delle proprie attribuzioni ad un solo amministratore delegato, determinando i limiti della delega e le modalità per l'esercizio dei poteri con la stessa conferiti. E' sempre salva l'attribuzione di deleghe al presidente ove preventivamente autorizzata dall'Assemblea.

31.2. Può altresì nominare, anche fra persone estranee al Consiglio, procuratori speciali e mandatarî per compiere singoli atti o categorie di atti, determinandone i poteri e gli eventuali emolumenti.

31.3 Non sono delegabili, oltre a quelle stabilite dalla legge, le seguenti attribuzioni:

- a) l'approvazione dei piani imprenditoriali (business plan), piani di spesa (budget) e programmi operativi;
- b) le proposte di distribuzione dei dividendi, di acquisto o riscatto di azioni proprie;
- c) la stipula dei contratti e, in genere, l'assunzione di obbligazioni il cui ammontare e la cui durata siano superiori ai limiti stabiliti con delibera del Consiglio di Amministrazione;

d) l'approvazione della bozza di bilancio e, in genere, di ogni altra proposta da presentare all'Assemblea, ivi comprese le proposte di modifica dello Statuto;

e) l'acquisto, la vendita, il conferimento o comunque, il trasferimento di azioni, di aziende e di rami di azienda;

f) l'acquisto e la vendita di beni immobili;

g) l'assunzione di finanziamenti;

h) la concessione di garanzie a favore di terzi;

i) la nomina e la designazione di rappresentanti della Società in seno agli organi amministrativi e di controllo di Società o enti al cui capitale la Società partecipa.

31.4 - Il Consiglio di Amministrazione può assumere un Direttore generale ed uno o più direttori di area, determinando le funzioni, i poteri, le responsabilità di ogni livello, la durata dell'incarico ed il relativo compenso.

31.5 - Il Consiglio di Amministrazione limita ai casi previsti dalla legge la costituzione di comitati con funzioni consultive o di proposta e, per il caso di loro costituzione, non può comunque essere riconosciuta ai componenti di tali comitati alcuna remunerazione complessivamente superiore al 30 per cento del compenso deliberato per la carica di componente dell'organo amministrativo e comunque proporzionata alla qualificazione professionale e all'entità dell'impegno richiesto.

Articolo 32

Compensi e rimborsi spese per gli Amministratori

32.1 - Al Presidente, al Vice Presidente ed agli altri membri del Consiglio di Amministrazione compete un compenso stabilito dall'Assemblea, secondo quanto stabilito dall'articolo 2389, comma 1° del Codice Civile.

32.2 - All'Amministratore delegato compete un ulteriore compenso determinato dal Consiglio di Amministrazione, sentito il Collegio Sindacale ai sensi dell'articolo 2389, comma 3°, del Codice Civile, sempre nei limiti del disposto Assembleare.

32.3 - L'Assemblea degli azionisti può determinare un importo complessivo per la remunerazione di tutti gli amministratori, inclusi quelli investiti di particolari cariche.

32.4 - La "ANCONAMBIENTE S.p.A." si conforma alle indicazioni di fonte legale ovvero regolamentare ovvero ancora amministrativa in tema di compensi agli amministratori, ai titolari e componenti degli organi di controllo, ai dirigenti e ai dipendenti, verificando il rispetto del limite massimo del trattamento economico annuo onnicomprensivo dei propri amministratori e dipendenti fissato dalle predette fonti, comprensivo della eventuale parte variabile della remunerazione, commisurata ai risultati di bilancio raggiunti dalla Società nel corso dell'esercizio precedente, fermo rimanendo che, in caso di risultati negativi attribuibili alla responsabilità dell'amministratore, tale parte variabile non può essere corrisposta.

32.5 - E' posto divieto di corrispondere gettoni di presenza o premi di risultato deliberati dopo lo svolgimento dell'attività, e il divieto di corrispondere trattamenti di fine mandato, ai componenti degli organi sociali;

32.6 - La corresponsione del rimborso delle spese sostenute nell'espletamento del loro mandato avviene in conformità a quanto ammesso dalla legge e comunque nei limiti stabiliti dall'Assemblea.

Articolo 33

Poteri di rappresentanza

33.1 – La rappresentanza legale della Società di fronte ai terzi ed in giudizio, in qualsiasi sede e grado, anche per revocazione e cassazione, con facoltà di nominare avvocati e procuratori alle liti, munendoli degli opportuni poteri, spetta in via generale al Presidente del Consiglio di Amministrazione e, in caso di assenza ed impedimento, al Vice Presidente.

33.2– All'Amministratore delegato, ai procuratori speciali ed ai direttori spetta la rappresentanza della Società nei limiti della delega conferita.

Articolo 34

Composizione e nomina del Collegio sindacale

34.1– Il Collegio Sindacale si compone di tre membri effettivi, compreso il presidente, e di due membri supplenti.

34.2 – Il Presidente del Collegio è nominato dal Comune di Ancona ai sensi dell'articolo 2449 del Codice Civile. Gli altri componenti effettivi e supplenti sono eletti dall'Assemblea.

34.3 – La nomina di tutti i componenti del Collegio Sindacale dovrà essere effettuata secondo modalità tali da garantire che il genere meno rappresentato ottenga almeno un terzo dei componenti.

34.4 – I componenti del Collegio Sindacale della “*ANCONAMBIENTE S.p.A.*” devono comunque possedere i requisiti di onorabilità, professionalità e autonomia stabiliti dalla disciplina di fonte legale ovvero regolamentare ovvero ancora amministrativa.

34.5 – I sindaci restano in carica tre esercizi sono rieleggibili.

34.6 – I sindaci scadono alla data dell'Assemblea convocata per l'approvazione del bilancio relativo al terzo esercizio della carica. La cessazione dei sindaci per scadenza del termine ha effetto dal momento in cui il Collegio è stato ricostituito.

34.7– La remunerazione spettante ai membri del Collegio Sindacale è quella risultante dalla tariffa minima professionale dei Dottori Commercialisti, oltre il rimborso delle spese sostenute in ragione del loro ufficio nella misura deliberata dall'Assemblea dei Soci.

34.8– Per tutta la durata del loro incarico i sindaci debbono possedere i requisiti di cui all'articolo 2399 del Codice Civile. La perdita di tali requisiti determina la immediata decadenza del sindaco e la sua sostituzione con il sindaco supplente più anziano.

34.9– Il Collegio sindacale si riunisce almeno ogni novanta giorni su iniziativa di uno qualsiasi dei sindaci. Esso è validamente costituito con la presenza della maggioranza dei sindaci e delibera con il voto favorevole della maggioranza assoluta dei sindaci.

34.10 – Il controllo contabile potrà essere esercitato o da una Società di revisione o, sino a quando la Società non è tenuta alla redazione del bilancio consolidato, e non farà ricorso al mercato del capitale di rischio, dal Collegio Sindacale, integralmente costituito da revisori contabili iscritti nel Registro istituito presso il Ministero della Giustizia, secondo il deliberato Assembleare.

Articolo 35

Disciplina della proroga degli organi di amministrazione e controllo

35.1- Agli organi di amministrazione e controllo della "ANCONAMBIENTE S.p.A." si applica il decreto-legge 16 maggio 1994, n. 293, convertito, con modificazioni, dalla legge 15 luglio 1994, n. 444, in tema di disciplina del regime di proroga degli organi.

TITOLO VI BILANCIO E RIPARTIZIONE DEGLI UTILI

Articolo 36

Redazione del bilancio

36.1- L'esercizio sociale si chiude al 31 dicembre di ogni anno. Alla chiusura di ogni esercizio il Consiglio di amministrazione procede, con l'osservanza delle disposizioni di legge, alla redazione del bilancio sociale, costituito dallo stato patrimoniale, dal conto economico e dalla nota integrativa, da sottoporre, corredato dalla relazione sull'andamento della gestione sociale, all'Assemblea dei Soci.

36.2 - Nella relazione sulla gestione dovranno essere forniti tutti i dati utili ad una corretta valutazione dei risultati relativi agli affidamenti diretti dei servizi affidati alla Società dai Soci, anche in relazione a quanto illustrato all'Assemblea dei Soci in base al disposto di cui all'articolo 16, co. 3, lett. a) del presente Statuto.

36.3- Le Società a controllo pubblico, che svolgano attività economiche protette da diritti speciali o esclusivi, insieme con altre attività svolte in regime di economia di mercato, in deroga all'obbligo di separazione societaria previsto dal comma 2-bis dell'articolo 8 della legge 10 ottobre 1990, n. 287, adottano sistemi di contabilità separata per le attività oggetto di diritti speciali o esclusivi e per ciascuna attività.

Articolo 37

Ripartizione degli utili

37.1 - L'utile netto dell'esercizio risultante dal bilancio è attribuito come segue:

- a) il 5% (cinque) alla riserva legale, sino a quando questa non abbia raggiunto il quinto del capitale sociale;
- b) il residuo secondo quanto deliberato dall'Assemblea.

Articolo 38

Pagamento dei dividendi

38.1- Il pagamento dei dividendi sarà eseguito presso le banche designate dall'Assemblea dei Soci, entro il termine che verrà annualmente fissato dall'Assemblea stessa.

38.2- I dividendi non riscossi entro il quinquennio dal giorno in cui sono diventati esigibili vanno prescritti a favore della Società.

Articolo 39

Risultato negativo di esercizio.

39.1 - Si intende per risultato negativo di esercizio la differenza tra valore e costi della produzione ai sensi dell'articolo 2425 del codice civile.

- a) Il risultato negativo di esercizio impone ai Soci l'adozione delle misure di cui all'Art. 21 del D.Lgs.n° 175/16 c.s.m.i..

b) Allorquando la Società abbia conseguito, nei tre esercizi precedenti, un risultato economico negativo, l'Assemblea dei Soci procede alla riduzione del 30 per cento del compenso dei componenti degli organi di amministrazione.

c) Il conseguimento di un risultato economico negativo per due anni consecutivi rappresenta giusta causa ai fini della revoca degli amministratori.

d) Quanto previsto dal comma che precede non si applica ai soggetti il cui risultato economico, benché negativo, sia coerente con un piano di risanamento preventivamente approvato dagli Enti Soci.

Art. 40

Perdite di esercizio per tre esercizi consecutivi.

40.1 – I Soci non possono, salvo quanto previsto dagli articoli 2447 e 2482-ter del codice civile, effettuare aumenti di capitale, trasferimenti straordinari, aperture di credito, né rilasciare garanzie a favore della Società, allorquando quest'ultima abbia registrato, per tre esercizi consecutivi, perdite di esercizio ovvero che abbiano utilizzato riserve disponibili per il ripianamento di perdite anche infrannuali.

40.2 – Sono in ogni caso consentiti i trasferimenti straordinari alla Società, a fronte di convenzioni, contratti di servizio o di programma relativi allo svolgimento di servizi di pubblico interesse ovvero alla realizzazione di investimenti, purché le misure indicate siano contemplate in un piano di risanamento, approvato dall'Autorità di regolazione di settore ove esistente e comunicato alla Corte dei conti con le modalità di cui all'Art. 5, che contempli il raggiungimento dell'equilibrio finanziario entro tre anni.

40.3 – Al fine di salvaguardare la continuità nella prestazione di servizi di pubblico interesse, a fronte di gravi pericoli per la sicurezza pubblica, l'ordine pubblico e la sanità, su richiesta della amministrazione interessata, con decreto del Presidente del Consiglio dei ministri, adottato su proposta del Ministro dell'economia e delle finanze, di concerto con gli altri Ministri competenti e soggetto a registrazione della Corte dei conti, possono essere autorizzati gli interventi di cui al primo periodo del presente comma.

TITOLO VII PERSONALE

Art. 41

Gestione del personale e disciplina.

41.1 – Ai rapporti di lavoro dei dipendenti della "ANCONAMBIENTE S.p.A." si applicano le disposizioni del capo I, titolo II, del libro V del codice civile, dalle leggi sui rapporti di lavoro subordinato nell'impresa, ivi incluse quelle in materia di ammortizzatori sociali, secondo quanto previsto dalla normativa vigente, e dai contratti collettivi.

41.2 – Il Consiglio di Amministrazione stabilisce, con propri provvedimenti, criteri e modalità per il reclutamento del personale nel rispetto dei principi, anche di derivazione europea, di trasparenza, pubblicità e imparzialità e dei principi di cui all'articolo 35, comma 3, del decreto legislativo 30 marzo 2001, n. 165. In caso di mancata adozione dei suddetti provvedimenti, trova diretta applicazione il suddetto articolo 35, comma 3, del decreto legislativo n. 165 del 2001.

41.3 – I provvedimenti di cui al comma 2 sono pubblicati sul sito istituzionale della “**ANCONAMBIENTE S.p.A.**”. In caso di mancata o incompleta pubblicazione si applicano gli articoli 22, comma 4, 46 e 47, comma 2, del decreto legislativo 14 marzo 2013, n. 33.

41.4– Salvo quanto previsto dall'articolo 2126 del codice civile, ai fini retributivi, i contratti di lavoro stipulati in assenza dei provvedimenti o delle procedure di cui al comma 2, sono nulli.

41.5 – I Soci fissano, con propri provvedimenti, obiettivi specifici, annuali e pluriennali, sul complesso delle spese di funzionamento, ivi comprese quelle per il personale, della “**ANCONAMBIENTE S.p.A.**”, anche attraverso il contenimento degli oneri contrattuali e delle assunzioni di personale e tenuto conto di quanto stabilito all'articolo 25 del D.Lgs.n° 176/16, ovvero delle eventuali disposizioni che stabiliscono divieti o limitazioni alle assunzioni di personale.

41.6 – La “**ANCONAMBIENTE S.p.A.**” garantisce il concreto perseguimento degli obiettivi di cui al comma 5 tramite propri provvedimenti da recepire, ove possibile, nel caso del contenimento degli oneri contrattuali, in sede di contrattazione di secondo livello.

41.7 – I provvedimenti e i contratti di cui ai commi 5 e 6 sono pubblicati sul sito istituzionale della “**ANCONAMBIENTE S.p.A.**” e delle pubbliche amministrazioni socie. In caso di mancata o incompleta pubblicazione si applicano l'articolo 22, comma 4, 46 e 47, comma 2, del decreto legislativo 14 marzo 2013, n. 33.

41.8 – I rapporti di lavoro stipulati in violazione delle disposizioni del presente articolo sono nulli e i relativi provvedimenti costituiscono grave irregolarità ai sensi dell'articolo 2409 del codice civile.

41.9 – E' comunque fatto divieto di corrispondere ai dirigenti della “**ANCONAMBIENTE S.p.A.**” indennità o trattamenti di fine mandato diversi o ulteriori rispetto a quelli previsti dalla legge o dalla contrattazione collettiva ovvero di stipulare patti o accordi di non concorrenza, anche ai sensi dell'articolo 2125 del codice civile.

41.10 – Coloro che hanno un rapporto di lavoro con la “**ANCONAMBIENTE S.p.A.**” e che sono al tempo stesso componenti degli organi di amministrazione della medesima Società, sono collocati in aspettativa non retribuita e con sospensione della loro iscrizione ai competenti istituti di previdenza e di assistenza, salvo che rinuncino ai compensi dovuti a qualunque titolo agli amministratori.

TITOLO VIII DISPOSIZIONI GENERALI

Articolo 42

Modalità della liquidazione e nomina dei liquidatori

42.1 – In caso di scioglimento della Società, osservato, se del caso, il disposto dell'articolo 2486 del Codice Civile, l'Assemblea determinerà le modalità della liquidazione e nominerà uno o più liquidatori, fissandone i poteri.

Articolo 43

Domicilio dei Soci

43.1– Il domicilio dei Soci, anche per i loro rapporti con la Società, è quello risultante dal libro dei Soci.

Art. 44

Trasparenza.

44.1 – La “**ANCONAMBIENTE S.p.A.**” assicura il massimo livello di trasparenza sull’uso delle proprie risorse e sui risultati ottenuti, secondo le previsioni del decreto legislativo 14 marzo 2013, n. 33.

Articolo 45

Foro competente

45.1 – Il Foro di Ancona ha competenza per ogni controversia non demandabile agli arbitri.

Articolo 46

Computo dei termini

46.1 – Tutti i termini previsti dal presente Statuto vanno computati con riferimento al concetto di “giorni liberi”, con ciò intendendosi che non si considerano, al fine del valido decorso del termine prescritto, né il giorno iniziale né quello finale.

Articolo 47

Socio unico

47.1 – Ferma in ogni caso l’applicazione degli istituti inerenti al regime “*in houseproviding*”, quando le azioni risultano appartenere ad un solo Socio, si applicano le previsioni di legge.

Articolo 48

Rinvio

48.1 – Per quanto non previsto nel presente Statuto si applicano le disposizioni del Codice Civile e le altre leggi.



STATUTO

Titolo I

COSTITUZIONE – SEDE – DURATA DELLA SOCIETA'

Art. 1 – Denominazione

1. E' costituita una Società per azioni a totale capitale pubblico locale denominata "MULTISERVIZI S.p.A."
2. Nel rispetto dei presupposti di cui al comma 1, lettera D) dell'art. 14 della L. n. 326/2003 e s.m.i.:
 - a) l'attività di indirizzo, programmazione, vigilanza e controllo da parte degli Enti Locali azionisti, è prevista in atti attraverso il presente statuto, i contratti di servizio e/o concessione d'uso e la carta dei servizi;
 - b) la Società è dotata di strumenti di programmazione, controllo e coinvolgimento degli Enti Locali azionisti, così come previsti nel presente statuto;
 - c) la Società realizza la parte più importante della propria attività con gli Enti Locali azionisti che la controllano.

Art. 2 – Sede

1. La Società ha sede legale in Ancona e sede secondaria a Maiolati Spontini (AN).
2. L'Assemblea straordinaria ai sensi dell'art. 2328 C.C. potrà istituire altre sedi secondarie, uffici, filiali, succursali, agenzie e rappresentanze, nonché modificare o sopprimere quelle esistenti, trasferire la sede legale o la sede secondaria in altro luogo, purché nell'ambito del territorio dei Soci.

Art. 3 – Durata

1. La durata della Società è stabilita fino al 31 dicembre 2050 e potrà essere prorogata o anticipata con deliberazione dell'Assemblea straordinaria.

Art. 4 – Conservazione dei diritti degli obblighi anteriori alle fusioni

1. La Società, già costituita dalla fusione tra la società Cisco Acque S.r.l. di Moie di Maiolati Spontini (AN) e la società Gorgovivo Multiservizi S.p.A. di Ancona, ha conservato e conserva in caso di eventuali operazioni di fusione, i diritti precedenti e subentrano negli obblighi anteriori ivi compresi i contratti di lavoro collettivi nazionali e aziendali non che i contratti di lavoro individuali.

Titolo II **OGGETTO**

Art.5-Oggettosociale

1. La Società ha per oggetto l'esercizio, sia in via diretta che attraverso società controllate, collegate o comunque partecipate, delle attività e dei servizi connessi e inerenti a:
 - a) gestione del servizio idrico integrato, costituito dall'insieme dei servizi pubblici di captazione, adduzione e distribuzione, vendita di acqua ad usi plurimi, fognatura e depurazione delle acque reflue, compresa la realizzazione delle opere e degli impianti necessari per la prestazione dei detti servizi;
 - b) gestione del servizio di igiene urbana consistente in via esemplificativa e non esaustiva in: raccolta, pesatura, caricamento, trasporto e smaltimento dei rifiuti urbani ed assimilati, speciali, non pericolosi e pericolosi; raccolta trasporto e smaltimento dei residui e di materie prime e secondarie; spazzamento, pulizia e lavaggio di strade ed aree pubbliche e private; espurgo pozzi neri e lavaggio condotte; sgombero neve dal suolo pubblico; recupero e riciclaggio di materie prime e secondarie; raccolta differenziata; erogazione di servizi e prestazioni per la raccolta, lo stoccaggio provvisorio, il trattamento e lo smaltimento di rifiuti prodotti da terzi; attività di bonifica siti; commercializzazione di materiali e prodotti provenienti dal trattamento rifiuti; trattamenti di disinfezione, disinfestazione, e tutti i trattamenti antiparassitari e di sanificazione in genere; l'erogazione di ogni servizio concernente l'igiene e la salubrità urbana nel territorio in generale ivi comprese la funzione di ispettorato ecologico e la gestione e realizzazione di impianti fissi e mobili, stazioni di trasferimento e conferimento, stoccaggio, discarica ed impianti di termovalorizzazione;
 - c) gestione del servizio distribuzione gas metano.
2. La Società può espletare qualsiasi attività o servizio, connesso, ausiliario, collegato, strumentale, collaterale, accessorio o complementare rispetto alle attività indicate al 1° comma, ivi comprese le attività di progettazione, di costruzione di impianti, di produzione di energia per autoconsumo o cedere da fonti rinnovabili e assimilate e loro utilizzazione, gestione e/o vendita nelle forme consentite dalla legge, di commercializzazione, di consulenza tecnica e amministrativa, di gestione amministrativa ed accertamento, liquidazione, riscossione anche coattiva degli importi dovuti riguardo ai servizi erogati, smaltimento percolati rifiuti liquidi speciali non pericolosi presso i depuratori, nonché le attività di diritto privato o utilità fini.
3. La Società può promuovere la costituzione o assumere, direttamente ed indirettamente, partecipazioni ed interessenze in società, imprese, consorzi, associazioni e comunque in altri soggetti giuridici aventi oggetto c/o finalità analogo, affine e connesso al proprio, salvo il disposto dell'art. 2361 C.C..
4. La Società potrà pertanto conferire a società dalla stessa controllate servizi e/o rami

d'azienda.

5. Nel perseguimento dell'oggetto sociale ed in via subordinata e strumentale all'attività principale, la Società può compiere tutte le operazioni mobiliari, immobiliari, commerciali incluso l'affitto d'azienda, industriali e finanziarie ivi comprese fidejussioni ed avalli, concessioni di garanzie in genere, comprese quelle reali per conto e/o favore proprio c/o di terzi, escluse l'attività assicurativa e le operazioni inerenti la raccolta del risparmio tra il pubblico.
6. La Società può assumere finanziamenti dai propri Soci nei limiti delle disposizioni vigenti in materia e conferimenti di beni in natura.
7. La Società è tenuta a realizzare e a gestire in favore degli Enti Locali soci le attività e i servizi di cui al presente articolo, indipendentemente se affidate direttamente dagli stessi o aggiudicate con procedura ad evidenza pubblica, con il vincolo che le attività e i servizi svolti in favore degli Enti Locali soci generino ricavi, determinati secondo i criteri stabiliti dal competente Ente di governo d'ambito, oltre l'80% (ottanta per cento) dei ricavi totali dell'esercizio esposti alla voce A.1. dello schema di conto economico di cui al 1° comma dell'art. 2425 C.C..
8. Il Collegio Sindacale verifica ed attesta, nella relazione al bilancio di esercizio di ogni anno, il soddisfacimento della percentuale realizzata nell'anno precedente, per le attività e i servizi svolti per gli Enti Locali soci di cui al comma precedente. Il mancato soddisfacimento comporterà la revoca dell'affidamento dei servizi.
9. La Società, può svolgere, fermo restando la percentuale di cui al precedente comma 7, attività e servizi, studi, ricerche, consulenze, assistenza tecnica e finanziaria ad altri enti pubblici e privati nel settore dei pubblici servizi, nonché attività di progettazione e costruzione anche per conto terzi, degli impianti relativamente anche ai servizi di cui al 1° comma, nonché studi di fattibilità, direzione lavori, che siano connessi alle proprie competenze aziendali.
10. La Società può svolgere le attività dell'oggetto sociale, indicate al comma 1, relativamente alla lett. a), solo nell'ambito territoriale n. 2 ovvero nell'ambito territoriale individuato dalla Regione Marche e, relativamente alla lett. b) solo nell'ambito territoriale n. 2 ovvero nell'ambito territoriale individuato dalla Regione Marche. Quanto agli ulteriori servizi, la Società può realizzarli anche nei territori di Comuni soci non facenti parte degli ambiti individuati, che siano però caratterizzati da una vicinanza o contiguità territoriale, al fine di conseguire l'ottimizzazione gestionale dei servizi gestiti.
11. Il servizio, di cui al precedente comma 1 lett. a), viene svolto per tutti gli Enti Locali soci secondo le stesse condizioni ed identiche modalità contenute:
 - nella convenzione perfezionata con l'Ente di governo d'Ambito competente per la gestione del Servizio Idrico Integrato;

- nel contratto di concessione d'uso reti ed impianti tra la Società e gli Enti Locali soci.
12. Il servizio di cui al precedente comma 1, lett. b) viene svolto per tutti gli Enti Locali soci secondo le condizioni e le modalità contenute:
- nel contratto di servizio perfezionato con l'Ente di Governo d'Ambito competente per la gestione del Servizio Integrato Rifiuti.
13. Il servizio di cui al precedente comma 1, lett. c), viene svolto per gli Enti Locali soci secondo le stesse condizioni e le identiche modalità contenute nel contratto di concessione d'uso reti ed impianti tra la Società e gli Enti Locali soci.
14. Stante la natura di società pubblica affidataria di servizi "in house" da svolgere sotto il diretto controllo della proprietà pubblica la Società non potrà partecipare a procedure di evidenza pubblica per l'affidamento di ulteriori servizi pubblici bandite da enti non soci, né potrà conseguire affidamenti di servizi pubblici da soggetti diversi dai Comuni soci.

Titolo III **CAPITALE SOCIALE – AZIONI – OBBLIGAZIONI**

Art. 6 – Capitale sociale

1. Il capitale sociale è determinato in € 5.7710.253,00 rappresentato da n° 57.710.253 azioni ordinarie che possono essere liberate mediante conferimento di tutti gli elementi dell'attivo suscettibili di valutazione economica.
2. Le azioni possono appartenere solo ed esclusivamente ad Enti Locali al fine di mantenere il controllo finanziario e gestionale della Società; è pertanto esclusa la partecipazione di soggetti privati.
3. Possono essere soci gli Enti Locali degli ambiti individuati per i servizi di cui al precedente art. 5 lett. a) e b).
4. Il capitale sociale potrà essere costituito o aumentato anche tramite conferimenti in natura (ivi compresi i diritti su terreni, beni, ramidi' attività o complessi aziendali) ed i crediti, ai sensi del Codice Civile.
5. Il capitale sociale può essere aumentato o diminuito con deliberazione dell'Assemblea straordinaria e dalle condizioni e termini da questa stabiliti, nel rispetto delle disposizioni del Codice Civile ed el presente statuto.
6. In sede di aumento di capitale, -
salvo diversa deliberazione dell'Assemblea assunta con maggioranze di cui all'art. 2441 C.C. -
è riservato agli azionisti il diritto di opzione, in proporzione al numero di azioni effettivamente detenute come rilevabile dal Libro dei Soci alla data della deliberazione di aumento. Gli amministratori e i soci non sono solidariamente responsabili per i danni recati ai soci e ai terzi dalla circolazione di azioni che, non essendo state interamente liberate, non hanno in sostanza alcun contenuto patrimoniale.

7. I versamenti sugli aumenti di capitale potranno effettuarsi quanto al 25% (venticinque per cento) all'atto della sottoscrizione e i restanti si richiama del Consiglio di Amministrazione e secondo modalità indicate dallo stesso. A carico dei ritardatori i pagamenti di cui correranno gli interessi nella misura legale, salvo il diritto degli amministratori di avvalersi delle facoltà loro concesse dall'art. 2344 C.C..
8. I soci, se richiesti dal Consiglio di Amministrazione, potranno versare alla Società somme in conto capitale, effettuare finanziamenti fruttiferi o infruttiferi di interessi, anche non proporzionalmente alle azioni detenute nei limiti delle disposizioni vigenti in materia.

Art. 7 – Azioni, soci e loro domicilio

1. Le azioni non sono materialmente emesse ed i loro eventuali trasferimenti si perfezionano mediante annotazione sul Libro dei Soci della Società.
2. Le azioni conferiscono ai loro possessori eguali diritti.
3. Le azioni sono indivisibili e ognuna di esse dà diritto a un voto in Assemblea, salvo in caso di emissione di speciali categorie di azioni con voto limitato.
4. La qualità di azionista costituisce di per sé sola, adesione all'atto costitutivo ed allo statuto della Società.
5. Il domicilio dei soci è quello risultante dal Libro dei Soci; i soci hanno l'obbligo di comunicare eventuali variazioni, valendo in difetto le risultanze del Libro medesimo.

Art. 8 – Trasferimento di azioni e diritto di prelazione

1. Il trasferimento delle azioni e/o dei diritti di opzione opera solo tra gli Enti Locali soci.
2. L'Ente Locale socio che intenda trasferire, nei limiti previsti dal precedente comma, in parte, a qualsiasi titolo, anche gratuito, le proprie azioni, ovvero i diritti di opzione sulle emittende azioni in caso di aumento del capitale sociale, dovrà darne previa comunicazione, con lettera inviata tramite raccomandata a.r. o posta elettronica certificata (pec) al Presidente del Consiglio di Amministrazione, specificando il numero offerto, l'Ente o gli Enti disposti all'acquisto, il prezzo e le condizioni di vendita. Il Presidente del Consiglio di Amministrazione provvederà a darne comunicazione a tutti i soci entro 10 giorni dal ricevimento.
3. I soci che intendono esercitare il diritto di prelazione entro 30 giorni dal ricevimento della comunicazione di cui al comma precedente dovranno manifestare, a mezzo lettera inviata tramite raccomandata a.r. o posta elettronica certificata (pec) indirizzata al Presidente del Consiglio di Amministrazione, la propria incondizionata volontà di acquistare, in tutto o in parte, le azioni o i diritti di opzione offerti in vendita. Il Presidente del Consiglio di Amministrazione, entro 10 giorni dal ricevimento, provvederà a dare comunicazione

- all'offerente e a tutti i soci, a mezzo lettera inviata tramite raccomandata a.r. o posta elettronica certificata (pec), delle proposte di acquisto pervenute.
4. Nel caso in cui l'offerta venga accettata da più soci, le azioni o i diritti di opzione offerti in vendita verranno attribuiti ad essi in proporzione alla rispettiva partecipazione al capitale della Società.
 5. Qualora nessun Ente Locale socio eserciti nei limiti e con le procedure di cui ai precedenti commi il diritto di prelazione, le azioni saranno trasferibili ad altri Enti Locali, a condizioni non inferiori a quelle indicate nella offerta e previo esperimento della procedura di cui al successivo articolo 9.
 6. L'eventuale alienazione di azioni in privato è inefficace verso la Società, non dà diritto di iscrizione nel Libro dei Soci né diritto al voto in Assemblea, e comporta la revoca degli affidamenti diretti.

Art. 9 - Clausola di gradimento

1. Il trasferimento di azioni e/o di diritti di opzione ad altri Enti Locali soci è comunque subordinato all'ottenimento del gradimento dell'Assemblea dei Soci.
2. Il gradimento si intende concesso qualora non si pervenuto il ricorso scritto entro 30 giorni dalla comunicazione di vendita, inviata con lettera raccomandata a.r., o tramite posta elettronica certificata (pec) ai sensi del precedente articolo 8.
3. In caso di diniego del gradimento da parte dell'Assemblea, è previsto a carico della Società l'obbligo di acquisto fermo restando quanto previsto dall'art. 2357 C.C..
4. Sono inefficaci, nei confronti della Società, tutti gli atti di trasferimento di azioni e/o di diritti di opzione posti in essere in violazione del presente ed del precedente articolo 8.

Art. 10 – Patrimoni destinati

1. La Società può costituire patrimoni destinati ad uno specifico affare, ai sensi degli artt. 2447 bis e successivi del Codice Civile.
2. La deliberazione costitutiva è adottata dall'Assemblea straordinaria con le maggioranze previste nel Codice Civile e nel presente statuto.

Art. 11 – Obbligazioni

1. La Società può emettere obbligazioni ordinarie, al portatore o nominative. Possono essere emesse obbligazioni convertibili e non convertibili ai sensi degli artt. 2410 e 2420 bis del Codice Civile.

2. La Società ha altresì facoltà di emettere strumenti finanziari di partecipazione all'affare di cui al precedente articolo 10, con la specifica indicazione dei diritti che attribuiscono. La deliberazione è adottata dall'Assemblea straordinaria.

TITOLO IV ORGANI DELLA SOCIETA'

Art. 12 – Organi

1. Sono organi della Società:
 - l'Assemblea dei soci;
 - il Consiglio di Amministrazione,
 - il Presidente del Consiglio di Amministrazione;
 - il Collegio Sindacale.

TITOLO V

ASSEMBLEA DEI SOCI

Art. 13 – Assemblea dei soci

1. L'Assemblea dei soci è costituita da tutti gli azionisti e rappresenta l'universalità dei soci; le sue deliberazioni, assunte in conformità alla legge ed al presente statuto, obbligano tutti i soci, ancorché assenti o dissenzienti.
2. L'Assemblea è ordinaria o straordinaria a norma di legge.
3. Le Assemblee speciali sono regolate dalle disposizioni di legge.
4. L'Assemblea è di regola convocata presso la sede legale, salva diversa determinazione del Consiglio di Amministrazione, purché in Italia.

Art. 14 – Convocazione

1. L'Assemblea è convocata, ai sensi di legge, dal Consiglio di Amministrazione nella persona del Presidente o di chi ne fa le veci, con l'indicazione del giorno, dell'ora, dell'luogo dell'adunanza e dell'elenco delle materie da trattare, mediante avviso comunicato ai soci tramite posta elettronica certificata (pec) o comunque con mezzi che garantiscono la prova dell'avvenuto ricevimento, almeno 8 (otto) giorni prima dell'Assemblea.
2. L'Assemblea è, altresì, convocata su iniziativa di almeno 10 (dieci) Enti Locali soci per la trattazione di argomenti inerenti a pretese o diritti della Società sugli Enti Locali derivanti dai contratti di concessione d'uso o per proporre iniziative attuative del controllo sui

- contratti stessi.
3. Nell'avviso di convocazione può essere fissato il giorno ed il luogo per la seconda convocazione; se l'Assemblea è andata deserta, in mancanza della predetta fissazione, l'Assemblea deve essere riconvocata entro 30 (trenta) giorni dalla data della prima.
 4. In mancanza delle suddette formalità, l'Assemblea è regolarmente costituita quando è presente o rappresentato l'intero capitale sociale e partecipa all'Assemblea la maggioranza dei componenti il Consiglio di Amministrazione e il Collegio Sindacale. Tuttavia, in tale ipotesi, ciascuno dei partecipanti può opporsi alla discussione degli argomenti sui quali non si ritenga sufficientemente informato e dovrà essere data tempestiva comunicazione delle deliberazioni assunte ai componenti il Consiglio di Amministrazione e il Collegio Sindacale non presenti.
 5. Le riunioni possono essere tenute anche in video o tele – conferenza, a condizione che tutti i partecipanti possano essere identificati e sia loro consentito di seguire la discussione, di ricevere, visionare documenti, di intervenire su tutti gli argomenti nonché di partecipare alle votazioni. Nel rispetto di tali requisiti, l'Assemblea si considera tenuta nel luogo in cui si trovano contemporaneamente il Presidente ed il Segretario.

Art. 15 – Intervento e voto

1. Hanno diritto di intervenire all'Assemblea gli azionisti iscritti al Libro dei Soci.
2. Il diritto all'intervento in Assemblea ed all'esercizio del voto potrà essere validamente esercitato anche tramite mezzi di comunicazione. E' altresì ammessa l'espressione del diritto di voto tramite corrispondenza (pec, racc.). In tale caso, chi esprime il voto per corrispondenza, si considera intervenuto in Assemblea.
3. Ogni azionista ha diritto ad un voto per ciascuna azione avente diritto di voto.
4. I soci possono farsi rappresentare nell'Assemblea mediante delega scritta ai sensi e per gli effetti dell'art. 2372 C.C. e nei limiti ivi previsti.
5. Il diritto di voto non può essere esercitato nei casi in cui il votante abbia, per conto proprio o di terzi, un interesse in conflitto con quello della Società ai sensi dell'art. 2373 C.C..

Art. 16 – Presidenza

1. L'Assemblea è presieduta dal Presidente del Consiglio di Amministrazione o, in caso di sua assenza o impedimento, da altra persona scelta tra i soci presenti.
2. Il Presidente è assistito da un Segretario nominato dall'Assemblea e da un notaio nelle Assemblee straordinarie.
3. Le deliberazioni prese dall'Assemblea sono accertate per mezzo di verbali sottoscritti dal Presidente e dall'Assemblea e dal Segretario.

4. I verbali delle Assemblee straordinarie sono redatti da un notaio.
5. Spetta al Presidente constatare la validità dell'Assemblea e il diritto di intervento all'Assemblea medesima, anche per delega.

Art. 17 – Assemblea ordinaria – Compiti

1. L'Assemblea Ordinaria è convocata per l'approvazione del budget, per la verifica dell'andamento gestionale sulla base della illustrazione del preconsuntivo, nonché entro 120 (centoventi) giorni dalla chiusura dell'esercizio sociale per l'approvazione del bilancio oppure entro 180 (centoottanta) giorni qualora sussistano i presupposti di legge. In questi casi gli amministratori segnalano nella relazione prevista dall'art. 2248 C.C. le ragioni della dilazione come previsto dall'art. 2364 C.C..
2. L'Assemblea ordinaria è, altresì, convocata ogni volta che il Consiglio di Amministrazione lo ritenga opportuno e quando ne viene fatta domanda nei casi previsti dal precedente art. 14, 2° comma o, in difetto, dal Collegio Sindacale con l'indicazione, in ogni caso, delle materie da trattare.
3. In mancanza, su istanza dei soci, la convocazione dell'Assemblea è ordinata con decreto del Presidente del Tribunale, con designazione della persona chiamata a presiederla.
4. L'Assemblea ordinaria:
 - determina il numero dei componenti del Consiglio di Amministrazione secondo i limiti stabiliti dalla normativa vigente;
 - nomina e revoca gli amministratori;
 - nomina il Presidente del Consiglio di Amministrazione;
 - nomina e revoca i componenti del Collegio Sindacale eleggendo tra loro il Presidente;
 - determina il compenso degli amministratori e dei sindaci nei limiti stabiliti dalla normativa vigente;
 - delibera in ordine all'azione di responsabilità contro gli amministratori, i componenti il Collegio Sindacale, i liquidatori ed in ordine alla rinuncia e transazioni su tali azioni;
 - nomina e revoca il soggetto incaricato di effettuare la revisione legale dei conti;
 - delibera in ordine al gradimento per il trasferimento di azioni e/o diritti di opzione ad altri Enti Locali non soci;
 - approva il budget comprensivo della relazione previsionale e programmatica contenente i programmi di investimento nonché il piano industriale annuale;
 - verifica l'andamento della gestione sulla base della illustrazione del preconsuntivo;
 - approva il bilancio di esercizio;
 - approva la ripartizione degli utili nonché la copertura di eventuali perdite;
 - approva l'alienazione e/o l'acquisto di aziende e/o rami d'azienda per importi

- superiori ad € 1.500.000;
- approva l'acquisto e vendita di immobili per importi superiori ad € 1.500.000;
 - approva l'acquisto e vendita di partecipazioni azionarie di controllo e/o costituzione di società per importi superiori ad € 1.000.000;
 - approva l'emissione di obbligazioni non convertibili;
 - approva progetti di fusione e/o scissione;
 - approva contratti di concessione d'uso reti ed impianti strettamente connessi all'oggetto sociale;
 - approva i contratti di servizio e tutti i contratti e gli atti negoziali che regolano il rapporto tra la Società e gli Enti Locali soci;
 - approva i criteri di nomina del Direttore Generale.
 - vigila sull'effettivo esercizio del controllo analogo sia in termini strutturali sia funzionali da parte dei rappresentanti della Società in seno all'Assemblea delle società partecipate o controllate dalla stessa che operano in regime di *houseproviding* attraverso la verifica semestrale dell'assunzione a maggioranza delle deliberazioni, oltre che sulle materie disciplinate dal codice civile, sulle seguenti ulteriori materie non disciplinate dal codice civile, al fine della verifica della legittimazione dell'affidamento in house indiretto:
 - a) approvazione del budget comprensivo della relazione previsionale e programmatica contenente i programmi di investimento nonché il piano industriale annuale;
 - b) verifica dell'andamento della gestione sulla base dell'illustrazione del preconsuntivo con analisi degli scostamenti rispetto al bilancio di previsione;
 - c) decisione sugli investimenti superiori ad euro 1.000.000,00 non previsti nel budget annuale.

L'Assemblea delibera inoltre sugli altri argomenti sottoposti al suo esame dagli amministratori nonché sulle materie riservate alla sua esclusiva competenza dalla legge e dal presente statuto della Società.

Art. 18 – Assemblea ordinaria: quorum costitutivi e deliberativi

1. L'Assemblea ordinaria, in prima convocazione, è regolarmente costituita, quando è rappresentato, in proprio o per delega, almeno il 51% (cinquantuno per cento) del capitale sociale e, in seconda convocazione, qualunque sia la parte del capitale sociale rappresentato dai soci intervenuti.
2. In entrambi i casi, essa delibera con il voto favorevole di tanti soci che rappresentino più del 51% (cinquantuno per cento) del capitale rappresentato, fatta eccezione per le deliberazioni riguardanti le seguenti materie, che sono validamente adottate se assunte a maggioranza assoluta del capitale rappresentato e a maggioranza dei soci presenti in Assemblea:
 - nomina, revoca e sostituzione degli amministratori, dei componenti il Collegio

- Sindacale e del Presidente del Collegio Sindacale;
- delibera in ordine al gradimento per il trasferimento di azioni e/o diritti di opzione ad altri Enti Locali non soci;
 - approvazione del budget, comprensivo della relazione previsionale e programmatica contenente i programmi di investimento nonché il piano industriale annuale, fatta salva la necessaria e definitiva approvazione dei competenti Enti di governo dell'Autorità dell'Ambito, limitatamente agli investimenti inerenti i servizi;
 - approvazione del bilancio di esercizio;
 - alienazione e/o acquisto di aziende e/o rami d'azienda per importi superiori ad € 1.500.000;
 - acquisto e vendita di partecipazioni azionarie di controllo e/o costituzione di società per importi superiori ad € 1.000.000;
 - emissione di obbligazioni non convertibili;
 - approvazione progetti di fusione e/o scissione;
 - approvazione contratti di concessione d'uso reti ed impianti strettamente connessi all'oggetto sociale;
 - approvazione dei contratti di servizio e di tutti i contratti e gli atti negoziali che regolano il rapporto tra la Società e gli Enti Locali soci;
 - vigila sull'effettivo esercizio del controllo analogo sia in termini strutturali sia funzionali da parte dei rappresentanti della Società in seno all'Assemblea delle società partecipate o controllate dalla stessa che operano in regime di houseproviding attraverso la verifica semestrale dell'assunzione a maggioranza delle deliberazioni, oltre che sulle materie disciplinate dal codice civile, sulle seguenti ulteriori materie non disciplinate dal codice civile, al fine della verifica della legittimazione dell'affidamento in house indiretto:
 1. approvazione del budget comprensivo della relazione previsionale e programmatica contenente i programmi di investimento nonché il piano industriale annuale;
 2. verifica dell'andamento della gestione sulla base dell'illustrazione del preconsuntivo con analisi degli scostamenti rispetto al bilancio di previsione;
 3. decisione sugli investimenti superiori ad euro 1.000.000,00 non previsti nel budget annuale.

Art 19 – Nomina delle cariche sociali

1. Salvo una diversa delibera unanime dell'Assemblea, la nomina delle cariche sociali avviene sulla base di liste e secondo modalità tali da garantire che il genere meno rappresentato ottenga almeno un terzo dei componenti di ciascun organo ai sensi della normativa vigente.
2. A tal fine l'Assemblea dovrà essere convocata, nelle modalità di cui al precedente articolo

14 in deroga al comma 2 dell'art. 2366 C.C.. A pena della nullità delle deliberazioni ai sensi dell'art. 2379 C.C., l'ordine del giorno dovrà contenere tutte le materie da trattare, che non potranno essere modificate o integrate in sede assembleare. Le liste potranno essere presentate da soci che rappresentino almeno l'1% (uno per cento) delle azioni aventi diritto di voto nell'Assemblea ordinaria e saranno rese pubbliche mediante deposito presso la sede sociale.

3. Ogni socio può presentare o concorrere a presentare una sola lista. I soci aderenti a uno stesso patto di sindacato possono presentare e votare una sola lista. Le adesioni e i voti espressi in violazione di tale divieto non sono attribuibili ad alcuna lista.
4. Unitamente alle liste, dovranno essere depositate, a cura degli azionisti proponenti, le accettazioni irrevocabili dell'incarico da parte dei candidati (condizionate alle loro nomine), l'autodichiarazione ai sensi del DPR 445/2000 sull'insussistenza di cause di ineleggibilità, decadenza, incompatibilità e/o inconferibilità alla ricopertura della carica, ai sensi della normativa vigente in materia, nonché il curriculum vitae debitamente datato e sottoscritto.
5. Nessuno può essere candidato in più di una lista. L'accettazione della candidatura in più di una lista è causa di ineleggibilità assoluta. Ogni azionista ha diritto di votare una sola lista. Verranno eletti i candidati della lista che avrà ottenuto più voti. In caso di parità di voti di lista si procederà a nuova votazione. Le modalità di elezione sono idonee a garantire il rispetto delle previsioni di legge circa l'equilibrio di genere. Qualora non risulti un numero intero di componenti appartenenti al genere meno rappresentato, tale numero è arrotondato per eccesso all'unità superiore.
6. I neo eletti dovranno depositare presso la Società l'accettazione della nomina conferita e l'autodichiarazione di cui al comma 4.

Art. 20 – Assemblea straordinaria – Compiti – Quorum costitutivi e deliberativi

1. L'Assemblea straordinaria è convocata in tutti i casi previsti dalla legge.
2. L'Assemblea straordinaria delibera:
 - sulle modifiche dell'atto costitutivo e dello Statuto, ivi comprese le operazioni di fusione, scissione e trasformazione;
 - sulla nomina, revoca e sostituzione dei liquidatori;
 - sulla determinazione dei poteri dei liquidatori;
 - sull'emissione di obbligazioni convertibili;
 - sulla proroga o scioglimento della Società;
 - sulla revoca dello stato di liquidazione.

3. La costituzione dell'Assemblea straordinaria e le sue deliberazioni sono disciplinate dalle norme contenute negli articoli 2368 e 2369 del Codice Civile, fatta eccezione per il quorum deliberativo richiesto per la valida assunzione di deliberazioni relative alla nomina, revoca, sostituzione dei liquidatori nonché revoca dello stato di liquidazione o che comportino modifiche dello Statuto e dell'atto costitutivo e sulla proroga o scioglimento della Società; tali delibere sono validamente assunte, in prima convocazione con il voto favorevole di tanti soci che rappresentino almeno i 2/3 (due terzi) del capitale sociale e della maggioranza assoluta dei soci ed in seconda convocazione con il voto favorevole di tanti soci che rappresentino almeno i 2/3 (due terzi) del capitale sociale e della maggioranza dei 2/3 (due terzi) dei soci presenti in Assemblea.

Art. 21 – Poteri informativi dei Soci

1. I Soci, in persona del proprio rappresentante legale, hanno diritto di avere dagli amministratori notizie ed informazioni sulla gestione, nonché ottenere la visione dei libri sociali e della documentazione inerente l'amministrazione della Società.

Titolo VI AMMINISTRAZIONE

Art. 22 – Consiglio di Amministrazione

1. La Società è amministrata da un Consiglio di Amministrazione composto da un numero di membri non inferiore a 3 e non superiore a 5, la cui precisa determinazione è riservata all'Assemblea, all'atto della nomina.
2. La nomina degli amministratori e del Presidente spetta all'Assemblea, salvo per i primi amministratori nominati nell'atto costitutivo. La composizione del Consiglio di Amministrazione dovrà rispettare l'equilibrio tra i generi ai sensi della normativa vigente.
3. Potranno essere nominati amministratori anche non soci.
4. Gli amministratori durano in carica tre esercizi e sono rieleggibili.
5. Non possono ricoprire la carica di amministratore coloro che:
 - a. si trovino nelle situazioni di cui all'art. 2382 C.C.;
 - b. abbiano svolto funzioni di amministrazione in enti successivamente sottoposti a procedura concorsuale in due esercizi precedenti all'assoggettamento alle procedure. Il divieto avrà adurata di tre anni dalla data di assoggettamento alle procedure;
 - c. abbiano un contenzioso con la Società o siano titolari, soci, amministratori, dipendenti, o poteri di rappresentanza o di coordinamento di imprese esercenti attività concorrenti o comunque connesse con i servizi svolti dalla Società.

6. Gli amministratori sono sempre revocabili dall'Assemblea che li ha eletti, salvo il diritto al risarcimento dei danni, se la revoca avviene senza giusta causa.
7. Costituiranno giusta causa di revoca degli amministratori i significativi e ingiustificati costi e i danni risultati conseguiti, rispetto a quelli programmati, nonché da i piani e indirizzi approvati dall'Assemblea dei soci.
8. Gli amministratori hanno l'obbligo di mettere a disposizione dei soci, almeno 15 gg. prima della data fissata per l'Assemblea, tutti gli atti fondamentali (piani strategici, piani finanziari, budget, etc.).
9. Gli amministratori dovranno inviare ai soci un report trimestrale, nonché copia della proposta di budget, del bilancio di esercizio e del programma annuale e triennale dell'attività della Società per consentire l'esercizio delle funzioni di controllo.

Art. 23 – Sostituzione degli amministratori.

1. Se, per dimissioni o altra causa, vengano a mancare nel corso dell'esercizio uno o più amministratori, il Consiglio provvede alla loro sostituzione, nell'ambito della lista cui appartengono gli amministratori cessati, con le modalità di cui all'art. 2386 C.C. e nel rispetto della quota di cui al comma 1 dell'art. 2 del D.P.R. n. 251 del 30.11.2012 e s.m.i..
2. I consiglieri, così nominati, restano in carica fino alla prossima Assemblea e quelli nominati dall'Assemblea durano in carica per il tempo che avrebbero dovuto rimanere vigli amministratori da essi sostituiti.
3. Se però vien meno la metà o più degli amministratori eletti, si intende decaduto l'intero Consiglio di Amministrazione e deve convocarsi d'urgenza dal Collegio Sindacale, l'Assemblea per lenuovo nome in base all'art. 18 del presente statuto.
4. Qualora un amministratore sia revocato, non avrà diritto ad alcun indennizzo, salvo che la revoca inter venga senza giusta causa.

Art. 24 – Riunioni del Consiglio di Amministrazione – Convocazione e quorum costitutivi e deliberativi

1. Il Consiglio di Amministrazione si riunisce nei uffici della Società su convocazione del Presidente tutte le volte che lo stesso ritenga opportuno, oppure quando ne sia fatta richiesta al Presidente o al Presidente o al eventuale Amministratore Delegato, o dalla maggioranza del Consiglio di Amministrazione o dal Collegio Sindacale.
2. Le sedute del Consiglio di Amministrazione sono valide se è presente la maggioranza assoluta dei componenti in carica. Per la validità delle sedute acui è presente solo la metà o più uno dei componenti (compreso il Presidente), è necessaria la presenza del Presidente.
3. La convocazione è fatta dal Presidente o, in caso di assenza o impedimento, dal membro

- del Consiglio più anziano di età, mediante avviso, comunicato con mezzi che garantiscano la prova dell'avvenuto ricevimento, almeno 3 (tre) giorni prima dell'adunanza, a ciascun amministratore e sindaco effettivo.
4. La convocazione potrà essere fatta contro lo stesso termine, anche mediante posta elettronica, all'indirizzo notificato alla Società. Al fine il Presidente verificherà mediante l'elenco fornito dal fornitore di accessi internet (provider) che tutti gli amministratori e sindaci abbiano ricevuto l'avviso. In caso di urgenza la convocazione può essere fatta per telegramma o via telefax o posta elettronica almeno 24 ore prima.
 5. Le sedute convocate senza il rispetto delle predette formalità sono valide se sono presenti tutti i consiglieri e tutti i sindaci effettivi. In tal caso, a richiesta anche di un solo consigliere di Amministrazione, la trattazione di uno o più argomenti all'ordine del giorno deve essere inviata alla seduta successiva.
 6. La trattazione di argomenti non inclusi nell'ordine del giorno è ammessa se sono presenti e consapevoli tutti i consiglieri.
 7. Le riunioni del Consiglio di Amministrazione sono valide se è presente la maggioranza dei componenti incaricati.
 8. Le riunioni del Consiglio di Amministrazione possono essere tenute anche in video conferenza o in teleconferenza, a condizione che tutti i partecipanti possano essere identificati e individuati in ogni momento del collegamento, sia loro consentito di seguire la discussione, di ricevere, trasmettere o visionare documenti, intervenire oralmente ed in tempo reale su tutti gli argomenti, nonché di deliberare con contestualità. Verificatisi questi requisiti, il Consiglio di Amministrazione è considerato tenuto nel luogo in cui si devono trovare simultaneamente il Presidente e il Segretario.
 9. Il Presidente verifica la regolare costituzione del Consiglio di Amministrazione, dirige e regola la discussione e stabilisce le modalità di votazione.
 10. Le deliberazioni devono essere adottate per appello nominale e operata di mano.
 11. I consiglieri che, pur non essendo impediti a votare, dichiarano di astenersi dal votare, non vengono computati nel numero dei presenti; essi sono invece computati tra i presenti alla fine della determinazione del numero legale per la validità della seduta.
 12. Le deliberazioni del Consiglio di Amministrazione sono prese a maggioranza assoluta dei presenti; in caso di parità sarà determinante il voto del Presidente.
 13. Devono essere assunte con la maggioranza assoluta dei consiglieri incaricati le deliberazioni concernenti:
 - proposta all'Assemblea degli indirizzi strategici aziendali;
 - proposta all'Assemblea dei piani finanziari e dei programmi di investimento aziendali;
 - acquisto e vendita di immobili per importi superiori ad € 1.500.000;

- proposta all'Assemblea di alienazione e/o acquisto di aziende e/o ramo di azienda per importi superiori ad € 1.500.000;
 - prestazioni di garanzie mutue per importi superiori ad € 1.500.000;
 - proposta all'Assemblea di acquisto e vendite di partecipazioni azionarie di controllo e/o costituzione di società per importi superiori ad € 1.000.000;
 - designazione di rappresentanti della Società in seno agli organi amministrativi di società partecipate;
 - definizione della macrostruttura organizzativa aziendale;
 - nomina, sospensione e licenziamento di dirigenti;
 - proposta all'Assemblea di emissione di obbligazioni non convertibili;
 - proposta all'Assemblea di aumento del capitale sociale;
 - proposta all'Assemblea di riduzione del capitale;
 - proposta all'Assemblea della bozza di contratti di concessione d'uso e reti di impianti, dei contratti di servizio e di tutti i contratti di natura negoziale che regolano il rapporto tra la Società e gli Enti Locali soci;
 - redazione della proposta all'Assemblea del progetto di fusione o scissione.
14. I verbali delle sedute del Consiglio di Amministrazione vengono redatti dal Segretario nominato dal Consiglio stesso anche al di fuori dei suoi membri. In caso di assenza o impedimento del Segretario, sarà designato un sostituto a chi presiede la seduta. I verbali vengono sottoscritti dal Segretario e dal Presidente e raccolti in un apposito registro.
15. In caso di urgente costituzione in giudizio per assolvere alla difesa e assistenza legale della Società chiamata in causa da terzi, ovvero per procedere all'attivazione di apposito procedimento avverso terzi, la relativa delibera di incarico al Responsabile dell'Avvocatura della Società potrà essere adottata come provvedimento del Presidente e, successivamente, ratificata dal Consiglio di Amministrazione, nella prima seduta utile. Identica procedura potrà essere adottata, in casi eccezionali, diversi dal primo paragrafo, in cui l'improcrastinabile necessità di provvedere non consenta di attendere la data prevista della successiva seduta del Consiglio di Amministrazione.

Art. 25 – Poteri del Consiglio di Amministrazione – Deleghe

1. Il Consiglio di Amministrazione è investito di tutti i poteri per la gestione ordinaria della Società, per il raggiungimento degli scopi sociali che non siano dal presente statuto riservate direttamente all'Assemblea dei soci.
2. Il Consiglio può nominare e delegare le proprie attribuzioni, nei limiti delle vigenti disposizioni di legge, ad un Amministratore delegato. Ai fini della nomina l'eventuale Amministratore delegato deve possedere comprovate attitudini ed esperienze professionali a livello manageriale nella gestione di imprese industriali.

3. Il Consiglio può nominare, anche fra persone estranee al Consiglio stesso, procuratori speciali e mandatari in genere per determinati atti o categorie di atti, determinandone le competenze ed i compensi.
4. All'Amministratore delegato, al Direttore Generale ed ai procuratori speciali di cui ai precedenti commi, qualora nominati, spetta la rappresentanza della Società nei limiti della delega conferita. Il Consiglio di Amministrazione determinerà i compensi ad essi spettanti.
5. Non sono delegabili le materie di cui all'art. 24, comma 13.

Art. 26 – Presidente

1. Il Presidente del Consiglio di Amministrazione è il legale rappresentante della Società e viene nominato dall'Assemblea ordinaria.
2. Il Presidente esercita le attribuzioni previste dalla legge e dal presente statuto, nonché tutte quelle delegate dal Consiglio di Amministrazione. In particolare, rientrano fra i compiti del Presidente l'attuazione degli indirizzi strategici in materia societaria e in materia di politica industriale e finanziaria.
3. In caso di assenza o impedimento del Presidente, il potere di rappresentanza e firma spetta all'amministratore appositamente incaricato ovvero, se le assenze o gli impedimenti non sono prevedibili, all'amministratore più anziano di età.
4. Per categorie di atti o per singoli atti od affari, il potere di rappresentanza della Società e la relativa firma possono essere conferiti a persona diversa rispetto a quanto indicato al comma 3, con firma disgiunta o congiunta.

Art. 27 – Direttore Generale

1. La nomina del Direttore Generale è fatta dal Consiglio di Amministrazione, comprensiva di durata e compenso, sulla base di criteri sottoposti dal Consiglio di Amministrazione all'approvazione dell'Assemblea. Ai fini della nomina il Direttore Generale deve possedere comprovate attitudini ed esperienze professionali a livello manageriale nella gestione di imprese industriali con preferenza di imprese di pubblici servizi.
2. Il Direttore Generale, qualora nominato, esercita i poteri di ordinaria amministrazione che gli sono delegati dal Consiglio di Amministrazione entro i limiti di cui all'art. 24 del presente statuto, fatte salve le attribuzioni espressamente riservate dalla legge al Consiglio medesimo.

In tale ambito il Direttore Generale:

- assiste, senza diritto di voto, alle sedute del Consiglio di Amministrazione e ne esegue le deliberazioni;

- provvede, nel rispetto e in coerenza con la macrostruttura aziendale delineata dal Consiglio di Amministrazione e secondo le procedure stabilite dallo stesso, all'assunzione del personale;
 - provvede alla gestione ed al coordinamento del personale;
 - provvede alla gestione operativa della Società;
 - adotta i provvedimenti per migliorare l'efficienza e la funzionalità dei vari servizi aziendali e per il loro organico sviluppo;
 - firma la corrispondenza e gli atti che non siano di competenza del Presidente;
 - propone al Consiglio di Amministrazione il budget per il successivo esercizio;
 - redige relazioni trimestrali sull'andamento economico e finanziario della Società e predispone la proposta di bilancio d'esercizio;
 - acquista materie prime e prodotti e vende gli stessi nell'ambito della gestione ordinaria, nei limiti stabiliti dal Consiglio di Amministrazione.
3. Ai sensi dell'art. 2396 del Codice Civile al Direttore Generale si applicano le disposizioni che regolano la responsabilità degli amministratori in relazione ai compiti affidati.

Titolo VII COLLEGIO SINDACALE

Art. 28 – Collegio Sindacale

1. Salvo per il primo Collegio nominato nell'atto costitutivo, l'Assemblea elegge il Collegio Sindacale costituito da tre membri effettivi e due membri supplenti in possesso dei requisiti di legge. La composizione del Collegio Sindacale dovrà rispettare l'equilibrio tra i generi ai sensi della normativa vigente. Il medesimo equilibrio si applica anche ai sindaci supplenti.
2. I sindaci durano in carica secondo quanto previsto dall'art. 2400 C.C. e sono retribuiti.
3. Il compenso è stabilito dall'Assemblea secondo le tariffe professionali in vigore.
4. In caso di cessazione dalla carica di un sindaco subentrano i supplenti secondo l'ordine di nomina atto a garantire il rispetto della quota, di cui alla normativa sull'equilibrio di genere, e rimangono in carica fino alla prima Assemblea utile.

Art. 29- Revisione legale dei conti

1. La revisione legale dei conti è esercitata a scelta dell'Assemblea Ordinaria dei soci da un revisore legale dei conti o da una società di revisione legale iscritti nell'apposito registro; l'Assemblea, su proposta motivata dell'organo di controllo, conferisce l'incarico di

- revisione legale dei conti e determina il corrispettivo spettante al revisore legale o alla società di revisione legale per l'intera durata dell'incarico e gli eventuali criteri per l'adeguamento di tale corrispettivo durante l'incarico.
2. Si applicano le disposizioni previste in materia di incompatibilità e decadenza.

Titolo VIII

BILANCIO E UTILI

Art. 30 – Esercizio sociale – Bilancio

1. L'esercizio sociale si chiude al 31 dicembre di ogni anno.
2. Il Consiglio di Amministrazione provvede, entro il termine di cui all'articolo 2382 della legge, alla compilazione del bilancio dell'esercizio.
3. L'Assemblea per l'approvazione del bilancio deve essere convocata entro 120 (centoventi) giorni dalla chiusura dell'esercizio ovvero entro 180 (centoottanta) giorni qualora sussistano i presupposti di legge e/o quando, ai giudizi dell'Organo Amministrativo, si siano verificati:
 - problemi di carattere amministrativo legati all'utilizzo di hardware e software;
 - inconvenienti di tipo organizzativo o connessi a motivi di salute, di forza maggiore o comunque non dipendenti dalla volontà dell'Organo Amministrativo;
 - eventi legati a sopravvenute operazioni societarie di natura straordinaria, che comportino aggravio delle normali operazioni necessarie alla redazione del bilancio;
 - ritardo causato dal recepimento di novità legislative.
4. Anche a tutela degli interessi collettivi, il bilancio dell'esercizio sarà sottoposto a certificazione da parte di primaria società iscritta nell'albo speciale tenuto dalla Consob.

Art. 31 – Ripartizione degli utili

1. Dagli utili netti risultanti dal bilancio viene dedotto il 5% (cinque per cento) da assegnare alla riserva legale, fino a che questa non abbia raggiunto il 20% (venti per cento) del capitale sociale, ed il 5% (cinque per cento) da assegnare a riserva straordinaria.
2. La destinazione degli eventuali utili residui, nonché la copertura di eventuali perdite, vengono stabilite mediante delibera dell'Assemblea ordinaria.

Art. 32 – Controllo analogo sulle società partecipate in house providing

1. Per l'esercizio dell'influenza dominante sugli obiettivi strategici e sulle decisioni più significative in materia di programmazione e pianificazione sulle società partecipate che

operano in regime di houseproviding, la Società esercita un controllo funzionale, strutturale, gestionale e finanziario analogo a quello che i propri Soci esercitano sui propri servizi che si esplica sia attraverso la conformazione delle attività di programmazione, gestione e rendicontazione nelle forme disciplinate dal presente Statuto sia attraverso la verifica che oltre l'80% delle attività sono effettuate nello svolgimento dei compiti ad esse affidati in favore della Società e/o degli enti pubblici che indirettamente le partecipano.

Titolo IX ***SCIoglimento E LIQUIDAZIONE***

Art. 33 – Scioglimento e liquidazione

1. Qualora, per qualsiasi motivo, compresa la mancata conformazione della Società alle indicazioni ed agli obiettivi, si pervenga allo scioglimento della Società, le norme per la liquidazione e la nomina del liquidatore o dei liquidatori saranno stabilite dall'Assemblea straordinaria, osservate le disposizioni di cui agli artt. 2484 e ss. C.C..

Titolo X ***DISPOSIZIONI GENERALI***

Art. 34 – Clausola compromissoria

1. Tutte le controversie che dovessero insorgere tra la Società e ciascun socio, ovvero tra i soci medesimi e gli altri soci e/o la Società, nonché quelle promosse da amministratori, liquidatori e sindaci ovvero quelle promosse nei loro confronti, che abbiano per oggetto diritti disponibili relativi al rapporto sociale, ad eccezione di quelle per le quali la legge prevede l'intervento obbligatorio del pubblico ministero, saranno deferite ad arbitrato rituale in conformità al Regolamento della Camera Arbitrale "Leone Levi" della C.C.I.A.A. di Ancona.
2. Il Tribunale Arbitrale sarà composto da un arbitro unico che deciderà in via rituale secondo diritto, nel rispetto delle norme inderogabili del codice di procedura civile relative all'arbitrato rituale (artt. 816 e ss. c.p.c.) e delle disposizioni degli articoli 34, 35 e 36 del D.Lgs. 17.01.2003 n. 5. L'arbitrato avrà sede in Ancona presso gli uffici della Camera di Commercio. La decisione verrà espressa in un lodo idoneo ad acquistare efficacia esecutiva ai sensi dell'art. 825, commi 2 e 3, del codice di procedura civile.

Art. 35 – Foro competente

1. Foro competente per ogni controversia non demandabile al Tribunale Arbitrale è quello di Ancona.

Art. 36 – Clausola di rinvio

2. Per quanto non espressamente previsto dal presente Statuto, si rinvia alla normativa vigente in materia.



Allegato n. 3 - Descrizione analitica del Compendio oggetto di scissione

STATO PATRIMONIALE DI SCISSIONE RAMO AMBIENTE CON VALUTAZIONE OIKOS	
Stato patrimoniale - attivo	Valore scissione
Anconambiente S.p.A.	Ramo Ambiente
	31/12/2016
B) Immobilizzazioni	
B.I - Immobilizzazioni immateriali	
B.I.3 - Diritti di brevetto industriale e utilizzo opere dell'ingegno	-
B.I.4 - Concessioni, licenze, marchi e diritti simili	-
B.I.6 - Immobilizzazioni in corso e acconti	-
B.I.7 - Altre	298
Totale immobilizzazioni immateriali	298
B.II - Immobilizzazioni materiali	
B.II.1 - Terreni e fabbricati	3.900.356
B.II.2 - Impianti e macchinario	7.270
B.II.3 - Attrezzature industriali e commerciali	1.817.541
B.II.4 - Altri beni	3.877.779
Totale immobilizzazioni materiali	9.602.945
Totale immobilizzazioni (B)	9.603.243
C) Attivo circolante	Ramo Ambiente
C.I - Rimanenze	31/12/2016
C.I.1 - Materie prime, sussidiarie e di consumo	490.783
C.I.3 - Lavori in corso su ordinazione	0
Totale rimanenze	490.783
Totale attivo circolante (C)	490.783
Totale attivo	10.094.026
Stato patrimoniale - passivo	Ramo Ambiente
Anconambiente S.p.A.	31/12/2016
C - Trattamento di fine rapporto di lavoro subordinato	2.349.917
D - Debiti	
D.4 - Debiti verso banche	
D.4.1 - Entro 12 mesi	819.522
D.4.2 - Oltre 12 mesi	1.295.461
	2.114.983
D.13 - Debiti vs. istituti di previdenza e sicurezza soc.	
D.13.1 - Entro 12 mesi	218.854
D.13.2 - Oltre 12 mesi	-
	218.854
D.14 - Altri debiti	
D.14.1 - Entro 12 mesi	644.227
D.14.2 - Oltre 12 mesi	-
	644.227
Totale debiti (D)	2.978.063
Totale passivo	5.327.980
	Valore scissione
Valutazione azienda - Ramo Ambiente	4.766.046

Immobilizzazioni immateriali

Le immobilizzazioni immateriali comprese all'interno del Compendio scisso sono costituite da:

- diritti di brevetto industriale;
- diritti di utilizzazione delle opere dell'ingegno costituiti principalmente da software acquisito a titolo di proprietà;
- licenze e concessioni

Immobilizzazioni materiali

Le immobilizzazioni materiali comprese all'interno del Compendio scisso sono costituite da:

- terreni e fabbricati: trattasi del compendio immobiliare situato in Via del Commercio e costituito da:
 - 1) fabbricato a due piani fuori terra destinato ad uffici oltre ad un piano seminterrato ad uso servizi;
 - 2) capannone costituito da due corpi fabbrica adiacenti oltre ad un ulteriore corpo a due piani destinato ad uffici operativi e servizi
 - 3) area recintata dotata di impianti stabilmente fissi quali pesa, impianto di distribuzione carburanti e pesa
- costruzioni leggere
- impianti e macchinario: risultano ad uso esclusivo dell'area igiene ambientale ed a supporto dei relativi servizi e dell'officina
- attrezzature: trattasi principalmente delle attrezzature impiegate nei servizi di igiene urbana, con riferimento in particolare a:
 - 1) contenitori carrellati a 2 ruote, cassonetti a 4 ruote, contenitori stazionari collocati sul territorio o presso le utenze;
 - 2) cassoni scarrabili, presscontainer, altre eventuali attrezzature dislocate presso centri di raccolta, trasferenze o sedi operative;
 - 3) altre eventuali attrezzature quali mastelli, cestini ed altri contenitori
- altre attrezzature: sono costituite principalmente da attrezzature impiegate in attività di supporto generale (es. officine, uffici, ecc.)
- mobili e arredi
- macchine ordinarie d'ufficio
- macchine elettroniche ed elettromeccaniche
- autovetture
- automezzi, mezzi di trasporto interni ed altri mezzi di trasporto: sono ad uso esclusivo dei servizi di igiene ambientale e risultano costituiti principalmente da:
 - 1) autocompattatori;
 - 2) spazzatrici

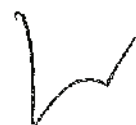

- 3) macchine operatrici
- 4) autocarri e rimorchi
- 5) motocarri
- 6) furgoni attrezzati
- 7) veicoli speciali

Rimanenze di magazzino

Le rimanenze di magazzino ad uso esclusivo dei servizi di igiene ambientale sono costituite da:

- materiali di consumo
- ricambi per mezzi ed attrezzature
- carburanti e lubrificanti
- vestiario e dispositivi prevenzione infortuni
- sacchi e sacchetti per distribuzione utenze ed utenti
- disinfettanti, deodoranti e derattizzanti
- minuteria e materiale di consumo per l'officina
- pneumatici
- materiale consumo vario

Fondo TFR

Rappresenta l'effettivo debito maturato verso i dipendenti, facenti parte del compendio scisso, in conformità di legge e dei contratti di lavoro vigenti, considerando ogni forma di remunerazione avente carattere continuativo.

Il fondo non ricomprende le indennità maturate a partire dal 1° gennaio 2007, destinate a forme pensionistiche complementari ai sensi del D. Lgs. n. 252 del 5 dicembre 2005 (ovvero trasferite alla tesoreria dell'INPS).

Debiti

I Debiti verso le Banche al 31/12/2016 sono costituiti esclusivamente dai mutui destinati a finanziare gli investimenti effettuati nel settore di igiene ambientale e risultano così costituiti:

Istituto	Scadenza	Quota a breve	Quota a M/L	Totale
Veneto Banca S.p.A.	31/10/2018	217.598	230.634	448.231
Nuova Banca delle Marche S.p.A.	30/06/2019	190.049	299.425	489.473
Veneto Banca S.p.A.	31/12/2019	243.835	505.841	749.676
Banca Nazionale del Lavoro S.p.A.	30/06/2019	168.049	259.564	427.613
Totale		819.522	1.295.464	2.114.986

- per le rate dei mutui a breve per un importo di Euro 819.522
- per le rate dei mutui a medio-lungo per un importo di Euro 1.295.464

I Debiti verso istituti di previdenza e di sicurezza sociale rappresentano la quota maturata per i ratei di ferie non godute e della 14% premio di risultato e variabili.

I Debiti Verso Altri sono costituiti per i debiti verso i dipendenti per le quote delle ferie non godute e della 14% premio di risultato e variabili.

CLASSIFICAZIONE	DESCRIZIONE	QUANTITA'	VALORE UNITARIO	VALORE TOTALE	DATA ACQUISTO	NUMERO CONTABILE	DESCRIZIONE	VALORE UNITARIO	VALORE TOTALE	DATA ACQUISTO	NUMERO CONTABILE	DESCRIZIONE	VALORE UNITARIO	VALORE TOTALE
ALTRI ATT. STRUMENTI MISURA	STRM100001	Bianche + 2 indicatori digitali per n.l. peso cassonetti	16/01/1996	71*	16/01/1996	71*	PAVONE SISTEMI DI M. FAGNANI & C. SAS	1996	1					
	STRM100002	Bianche + 2 indicatori digitali per n.l. peso cassonetti	16/01/1996	71*	16/01/1996	71*	PAVONE SISTEMI DI M. FAGNANI & C. SAS	1996	1					
	STRM100003	Bianche + 2 indicatori digitali per n.l. peso cassonetti	16/01/1996	71*	16/01/1996	71*	PAVONE SISTEMI DI M. FAGNANI & C. SAS	1996	1					
	STRM100004	Bianche + 2 indicatori digitali per n.l. peso cassonetti	16/01/1996	71*	16/01/1996	71*	PAVONE SISTEMI DI M. FAGNANI & C. SAS	1996	1					
ALTRE ATTREZZ. CENTRAMBIENTE	CENTR00001	"piattaforma "PRM" mt. 1,50x1,25 port. Kg 500"	30/05/1998	4938	30/05/1998	4938	SOCIETA' COOPERATIVA BILANCIAI A R.L.	1998	1					
	CENTR00002	Contenitori scarrabili per rifiuti dim. 6200x2500x2400	20/11/1998	223	20/11/1998	223	SANTUONE SRL	1998	2					
	CENTR00003	Pattumiera Rolly	20/11/1998	267/5968	20/11/1998	267/5968	DBI NORD S.R.L.	1998	4500					
	CENTR00004	Bidoni carrellati da lt. 120 a pettine col. Beini di	24/11/1998	314	24/11/1998	314	EuroSintex srl	1998	300					
	CENTR00005	Bidoni carrellati da lt. 240 a pettine col. Bianchi	24/11/1998	314	24/11/1998	314	EuroSintex srl	1998	50					
	CENTR00006	Pala compatta Bobcat tel. N° 512613293	28/11/1998	2460	28/11/1998	2460	M.A.I.E. S.P.A.	1998	1					
	CENTR00007	Cass. Ecomax 2000 racc. carta col. bianco cop. doppio con 3 maniglie att. bologna	30/11/1999	262	30/11/1999	262	ECOMSERVICE SRL	1998	5					
	CENTR00008	Cass. Ecomax 2000 racc. carta col. bianco cop. doppio con 3 maniglie att. bologna	30/11/1999	262	30/11/1999	262	ECOMSERVICE SRL	1998	10					
	CENTR00009	Cass. Ecomax 2000 racc. carta col. bianco cop. doppio con 3 maniglie att. bologna	30/11/1999	262	30/11/1999	262	ECOMSERVICE SRL	1998	10					
	CENTR00010	Cass. Ecomax 2000 racc. carta col. bianco cop. doppio con 3 maniglie att. bologna	30/11/1999	262	30/11/1999	262	ECOMSERVICE SRL	1998	6					
	CENTR00011	Cass. Ecomax 2000 racc. carta col. bianco cop. doppio con 3 maniglie att. bologna	30/11/1999	262	30/11/1999	262	ECOMSERVICE SRL	1998	6					
	CENTR00012	Cass. Ecomax 2000 racc. carta col. bianco cop. doppio con 3 maniglie att. bologna	30/11/1999	262	30/11/1999	262	ECOMSERVICE SRL	1998	6					
	CENTR00013	Cass. Ecomax 2000 racc. carta col. bianco cop. doppio con 3 maniglie att. bologna	30/11/1999	262	30/11/1999	262	ECOMSERVICE SRL	1998	6					
	CENTR00014	Cass. Ecomax 2000 racc. carta col. bianco cop. doppio con 3 maniglie att. bologna	30/11/1999	262	30/11/1999	262	ECOMSERVICE SRL	1998	6					
	CENTR00015	Cass. Ecomax 2000 racc. carta col. bianco cop. doppio con 3 maniglie att. bologna	30/11/1999	262	30/11/1999	262	ECOMSERVICE SRL	1998	6					
	CENTR00016	Contenitori in lamiera scarrabili dim. 6200x2400x1500 con 2 sportelli post. apertura a libro	30/11/1998	495	30/11/1998	495	BOSCHI & RIVI s.r.l.	1998	2					
	CENTR00017	Contenitori in lamiera scarrabili dim. 6200x2400x1500 con 2 sportelli post. apertura a libro	30/11/1998	495	30/11/1998	495	BOSCHI & RIVI s.r.l.	1998	2					
	CENTR00018	Contenitori in lamiera scarrabili dim. 6200x2400x1500 con 2 sportelli post. apertura a libro	30/11/1998	495	30/11/1998	495	BOSCHI & RIVI s.r.l.	1998	2					
	CENTR00019	Contenitori in lamiera scarrabili dim. 6200x2400x2200 con 2 sportelli post. apertura a libro	30/11/1998	495	30/11/1998	495	BOSCHI & RIVI s.r.l.	1998	2					
	CENTR00020	Contenitori in lamiera scarrabili dim. 6200x2400x2200 con 2 sportelli post. apertura a libro	30/11/1998	495	30/11/1998	495	BOSCHI & RIVI s.r.l.	1998	2					
	CENTR00021	Contenitori in lamiera scarrabili dim. 6200x2400x2200 con 2 sportelli post. apertura a libro	30/11/1998	495	30/11/1998	495	BOSCHI & RIVI s.r.l.	1998	2					
	CENTR00022	Contenitori in lamiera scarrabili dim. 6200x2400x2200 con 2 sportelli post. apertura a libro	30/11/1998	495	30/11/1998	495	BOSCHI & RIVI s.r.l.	1998	2					
	CENTR00023	Contenitori in lamiera scarrabili dim. 6200x2400x1500 con 2 sportelli post. apertura a libro	30/11/1998	495	30/11/1998	495	BOSCHI & RIVI s.r.l.	1998	1					
	CENTR00024	Contenitori in lamiera scarrabili dim. 6200x2400x1500 con 2 sportelli post. apertura a libro	30/11/1998	495	30/11/1998	495	BOSCHI & RIVI s.r.l.	1998	1					
	CENTR00025	Raccoglitori Eco Pila	30/11/1998	1049	30/11/1998	1049	4610101639 CARROZZERIA MODERNA SNC	1998	10					
	CENTR00026	Cassoni per scarrabile 6200x2500x2400	30/11/1999	450	30/11/1999	450	C.M.L. COSTRUZIONI MECCANICHE LUPINI S.n.c. di LUPINI S & C.	1998	2					
	CENTR00027	Cassoni per scarrabile 6200x2500x2400 con cop. idraulico	30/11/1999	450	30/11/1999	450	C.M.L. COSTRUZIONI MECCANICHE LUPINI S.n.c. di LUPINI S & C.	1998	2					
	CENTR00028	Cassoni per scarrabile 6200x2500x2400 con cop. idraulico e sp. let. apribile in alluminio	30/11/1999	450	30/11/1999	450	C.M.L. COSTRUZIONI MECCANICHE LUPINI S.n.c. di LUPINI S & C.	1998	2					
	CENTR00029	Cassoni per scarrabile 6200x2500x2400 con cop. idraulico e sp. let. apribile in alluminio	30/11/1999	450	30/11/1999	450	C.M.L. COSTRUZIONI MECCANICHE LUPINI S.n.c. di LUPINI S & C.	1998	2					

Acc. 3.1

DESCRIZIONE	QUANTITA'	UNITA'	PREZZO UNITARIO	TOTALE	CONDIZIONE	PRODOTTORE	DATA	NUM. FATTORE	NUM. FATTORE	NUM. FATTORE
N. 895 BIDONI PLT DA LT. 120 COLORE BIANCHI CON COPERCHIO SEMPLICE, RUOTE, DIAM 200 PARTE FT. HELESI ITALIA SRL N. 178/31.07.08 PR. 2325/08	1					HELESI ITALIA SRL	31/07/2008	178		2008A12325
N. 626 BIDONI PLT LT. 120 COLORE VERDE, COPERCHIO SEMPLICE, RUOTE, DIAM. 200 PARTE FT. HELESI ITALIA SRL N. 178/31.07.08 PR. 2325	1					HELESI ITALIA SRL	31/07/2008	178		2008A12325
N. 50 BIDONI PLT LT. 120 GRIGIO, COPERCHIO SEMPLICE, RUOTE, DIAM. 200 PARTE FT. HELESI ITALIA SRL N. 178/31.07.08 PR. 2325	1					HELESI ITALIA SRL	31/07/2008	178		2008A12325
N. 100 BIDON IN POLIETILENE HD DA LT. 240 COLORE MARRONE P. FT.	1					JCOPLASTIC SPA	15/07/2008	3249		2008A12327
JCOPLASTIC SPA N. 3249/15.07.08 PR. 2327	1					JCOPLASTIC SPA	15/07/2008	3249		2008A12327
N. 600 BIDONI IN POLIETILENE HD DA LT. 240 COLORE BIANCO P. FT. JCOPLASTIC SPA N. 3249/15.07.08 PR. 2327	1					JCOPLASTIC SPA	15/07/2008	3249		2008A12327
N. 750 BIDONE IN POLIETILENE HD DA LT. 240 COLORE GRIGIO FT. JCOPLASTIC SPA N. 3250/15.07.08 PR. 2328	1					JCOPLASTIC SPA	15/07/2008	3250		2008A12328
N. 600 BIDONI IN POLIETILENE HD DA LT. 240 COLORE VERDE FT. JCOPLASTIC SPA N. 3251/15.07.08 PR. 2329	1					JCOPLASTIC SPA	15/07/2008	3251		2008A12329
N. 224 BIDONI IN POLIETILENE HD DA LT. 360 GRIGIO FT. JCOPLASTIC SPA N. 3561/23.07.08 PR. 2330	1					JCOPLASTIC SPA	23/07/2008	3561		2008A12330
N. 200 BIDONI MINIMAX DA LT. 50 COLORE GRIGIO CON ANTRANDAGISIMO FT. MATTIUSI ECOLOGIA SRL N. 855/31.07.08 PR. 2448	1					MATTIUSI ECOLOGIA SRL	31/07/2008	855		2008A12448
N. 1 CARRELLO ELEVATORE FLASH 4.16 AC FT. ICM SRL CARRELLI ELEVATORI N. VVG 442/30.06.08 PR. 2157	1					ICM S.r.l. CARRELLI ELEVATORI	30/06/2008	28000442		2008A12157
N. 15 CONTENITORI LT. 240 MARRONE 2 RUOTE PRESA PETTINE FT. TECNO-MEK SRL N. 162/05.09.08 PR. 2834/08	1					TECNO-MEK srl	05/09/2008	162		2008A12834
N. 1027 BIDONI PLT LT. 240 COP SEMPLICE RUOTE DIAM. 200 FATT. HELESI ITALIA SRL N. 202/26/09/08 PR. 2952/08	1					HELESI ITALIA SRL	31/08/2008	193		2008A12797
N. 2373 BICONE PLT LT. 240 COP SEMPLICE RUOTE DIAM. 200 PARTE FT. HELESI ITALIA SRL N. 202/26/09/08 PR. 2952/08	1					HELESI ITALIA SRL	26/09/2008	202		2008A12952
N. 105 BIDONI PLT LT. 120 COPERCHIO SEMPLICE, RUOTE DIAM. 200 PARTE FT. HELESI ITALIA SRL N. 202/26/09/08 PR. 2952/08	1					HELESI ITALIA SRL	26/09/2008	202		2008A12952
N. 25 CASSONETTI IN POLIETILENE C/PEDALE DA LT. 1100 GIALLI PARTE FATTURA EUROSINTEX N. 1216 29/10/2008 2008 A1 3598	1					EUROSINTEX srl	29/10/2008	1216		2008A13598
N. 25 CASSONETTI IN POLIETILENE C/COPERCHIO DA LT. 1100 BIANCHI PARTE FATTURA EUROSINTEX N. 1216 29/10/2008 2008 A1 3598	1					EUROSINTEX srl	29/10/2008	1216		2008A13598
N. 200 BIDONI Minimax 50 LT. Fattura MATTIUSI ECOLOGICA SRL N. 1148	1					MATTIUSI ECOLOGIA srl	31/10/2008	1148		2008A15601
N. 50 CASSONETTI IN POLIETILENE HD DA LT. 660 GRIGI Fattura JCOPLASTIC N. 5420 06/11/2008 2008 A1 3701	1					JCOPLASTIC SPA	06/11/2008	5420		2008A13701
N. 50 CASSONETTI IN POLIETILENE HD DA LT. 660 GIALLI PARTE Fattura JCOPLASTIC N. 5421 06/11/2008 2008 A1 3702	1					JCOPLASTIC SPA	06/11/2008	5421		2008A13702
N. 50 CASSONETTI IN POLIETILENE HD DA LT. 1100 BIANCHI PARTE FT. JCOPLASTIC N. 5421/16.11.08 PR. 3702	1					JCOPLASTIC SPA	06/11/2008	5421		2008A13702
N. 75 CASSONETTI IN POLIETILENE HD DA LT. 1100 Fattura JCOPLASTIC N. 422 06/11/2008 2008 A1 3703	1					JCOPLASTIC SPA	06/11/2008	5422		2008A13703
N. 25 CONTENITORI IN POLIETILENE HD LT. 1100 GIALLI PARTE Fattura JCOPLASTIC N. 5705 24/11/2008 2008 A1 3752	1					JCOPLASTIC SPA	24/11/2008	5706		2008A13752
N. 96 CONTENITORI IN POLIETILENE HD GRIGIO SCURO LT. 1100 PARTE FT. JCOPLASTIC N. 5706/24.11.08 PR. 3752/08	1					JCOPLASTIC SPA	24/11/2008	5706		2008A13752
N. 30 CONTENITORI LT. 240 MARRONE A 2 RUOTE C/REGGISACCO FT. TECNO-MEK SRL N. 58/21.4.08 PR. 1233	1					TECNO-MEK srl	21/04/2008	58		2008A11253
N. 20 CONTENITORI LT. 240 MARRONE C/2 RUOTE PARTE FT. TECNO-MEK N. 57/20.5.08 PR. 1491/08	1					TECNO-MEK	26/05/2008	57		2008A11491
N. 10 CONTENITORI LT. 120 BIANCO 2 RUOTE PARTE FT. TECNO-MEK N. 67/20.5.08 PR. 1491/08	1					TECNO-MEK srl	26/05/2008	57		2008A11491

COD. CLIENTE	COD. CLIENTE	DESCRIZIONE	DATA FATTURA	NUM. FATTURA	COMPAGNIA	PRODOTTO IVA	AMM. ACQUI. IVA
ATPP000416	N. 5 CONTENITORI LT. 120 AZZURRO 2 RUOTE PARTE FT. TECNOMEK N. 67/26.5.08 PR. 1401/08	26/05/2008 67	TECNOMEK srl	2008A11491	2008	2008A11491	2008
ATPP000418	N. 3100 CASSONETTI LT. 70 ECOBIO GRIGIO RAL 7016 FT. EUROSINTEX N. 68C/27.6.08 PR. 1872/08	27/06/2008 68D	EUROSINTEX	2008A11872	2008	2008A11872	2008
ATPP000419	N. 3500 CONTENITORI MINIMAX 35 LT. MARRONE ANTIRANDAGISMO FT. MATTIUSI ECOLOGICA N. 733/25.7.08 PR. 2208/08	25/07/2008 733	MATTIUSI ECOLOGICA SRL	2008A12208	2008	2008A12208	2008
ATPP00050	N. 30 CASSONETTI IN POLIETILENE HD DA LT. 660 VERDE FT. JCOPLASTIC N. 0002247/15.7.08 PR. 2264/08	15/07/2008 3247	JCOPLASTIC SPA	2008A12264	2008	2008A12264	2008
ATPP00051	N. 140 BIDONE IN POLIETILENE DA LT. 120 (VERDE, BIANCHI, BLU) FT. JCOPLASTIC SPA N. 3247/15.7.08 PR. 2264/08	15/07/2008 3247	JCOPLASTIC SPA	2008A12264	2008	2008A12264	2008
ATPP00052	N. 600 contenitori MINIMAX 50 L GRIGI PARTE FT. MATTIUSI ECOLOGICA SPA N. 104 30/01/2009 2009 A1 168	30/01/2009 104	MATTIUSI ECOLOGICA srl	2009A11168	2009	2009A11168	2009
ATPP00053	N. 24 CASSONETTI IN POLIETILENE HD VERDI LT. 660 FT. JCOPLASTIC SPA N. A000280 31/01/2009 2009 A1 320	31/01/2009 A0000280	JCOPLASTIC SPA	2009A1320	2009	2009A1320	2009
ATPP00054	N. 50 BIDONE IN POLIETILENE HD LT360 VERDI PARTE FT. JCOPLASTIC N. A000224/08 PR. 321/09	29/01/2009 A0000224	JCOPLASTIC SPA	2009A1321	2009	2009A1321	2009
ATPP00055	N. 1050 BIDONE IN POLIETILENE HD LT360 GRIGIO PARTE FT. JCOPLASTIC N. A000224/08 PR. 322/09	29/01/2009 A0000224	JCOPLASTIC SPA	2009A1321	2009	2009A1321	2009
ATPP00056	N. 200 BIDONE IN POLIETILENE HD LT360 BIANCO PARTE FT. JCOPLASTIC N. A000224/08 PR. 322/09	15/01/2009 A0000224	JCOPLASTIC SPA	2009A1322	2009	2009A1322	2009
ATPP00057	N. 50 BIDONE IN POLIETILENE HD LT360 GRIGIO PARTE FT. JCOPLASTIC N. 000068/09 PR. 322/09	15/01/2009 A000068	JCOPLASTIC SPA	2009A1322	2009	2009A1322	2009
ATPP00058	N. 50 BIDONE IN POLIETILENE HD LT. 660 BIANCO PARTE FT. JCOPLASTIC N. 000068/09 PR. 322/09	15/01/2009 A000068	JCOPLASTIC SPA	2009A1322	2009	2009A1322	2009
ATPP00059	N. 350 BIDONE IN POLIETILENE HD LT. 660 BIANCO PARTE FT. JCOPLASTIC N. 0000225 29/01/2009 2009 A1 324	29/01/2009 A0000225	JCOPLASTIC SPA	2009A1324	2009	2009A1324	2009
ATPP00060	N. 150 BIDONE IN POLIETILENE HD LT. 660 GIALLI PARTE FT. JCOPLASTIC N. 0000225 29/01/2009 2009 A1 324	29/01/2009 A0000225	JCOPLASTIC SPA	2009A1324	2009	2009A1324	2009
ATPP00061	N. 100 BIDONE IN POLIETILENE HD LT. 660 GRIGI PARTE FT. JCOPLASTIC SPA N. 0000225 29/01/2009 2009 A1 324	29/01/2009 A0000225	JCOPLASTIC SPA	2009A1324	2009	2009A1324	2009
ATPP00062	N. 26 BIDONE IN POLIETILENE HD LT. 660 VERDI PARTE FT. JCOPLASTIC SPA N. 0000225 29/01/2009 2009 A1 324	29/01/2009 A0000225	JCOPLASTIC SPA	2009A1324	2009	2009A1324	2009
ATPP00063	N. 1000 BIDONE PLT LT240 ruota diam 200 parte Fattura HELESI ITALIA SRL N. 17 30/01/2009 2009 A1 326	30/01/2009 17	HELESI ITALIA SRL	2009A1326	2009	2009A1326	2009
ATPP00064	N. 450 BIDONE PLT LT. 20 COP. SEMP. RUOTE DIAM. 200 PARTE Fattura HELESI ITALIA SRL N. 17 30/01/2009 2009 A1 326	30/01/2009 17	HELESI ITALIA SRL	2009A1326	2009	2009A1326	2009
ATPP00065	N. 1700 BIDONE PLT LT. 120 MARRONE FT. HELESI ITALIA SRL N. 35 27/02/2009 2009 A1 500	27/02/2009 35	HELESI ITALIA SRL	2009A1500	2009	2009A1500	2009
ATPP00067	N. 100 BIDONE IN POLIETILENE HD LT. 240 MARRONI Fattura JCOPLASTIC SPA N. 943 30/03/2009 2009 A1 1290	30/03/2009 943	JCOPLASTIC SPA	2009A11290	2009	2009A11290	2009
ATPP00068	N. 1140 ECOBOX N. 35 MARRONI Fattura EUROSINTEX SRL N. 508 28/04/2009 2009 A1 1392	28/04/2009 508	EUROSINTEX srl	2009A11392	2009	2009A11392	2009
ATPP00070	N. 150 BIDONE IN POLIETILENE HD DA LT. 660 GRIGI Fattura JCOPLASTIC SPA N. 0001153 07/04/2009 2009 A1 1565	07/04/2009 0001153	JCOPLASTIC SPA	2009A11563	2009	2009A11563	2009
ATPP00071	N. 200 BIDONE IN POLIETILENE HD DA LT. 560 GIALLI Fattura JCOPLASTIC SPA N. 0001163 08/04/2009 2009 A1 1565	08/04/2009 0001163	JCOPLASTIC SPA	2009A11565	2009	2009A11565	2009
ATPP00072	N. 58 BIDONE IN POLIETILENE HD DA LT. 660 GIALLI PARTE Fattura JCOPLASTIC SPA N. 0001245 16/04/2009 2009 A1 1565	16/04/2009 0001245	JCOPLASTIC SPA	2009A11565	2009	2009A11565	2009
ATPP00073	N. 200 BIDONE IN POLIETILENE HD DA LT. 660 BIANCHI PARTE Fattura JCOPLASTIC SPA N. 0001245 16/04/2009 2009 A1 156	16/04/2009 0001245	JCOPLASTIC SPA	2009A11566	2009	2009A11566	2009
ATPP00074	N. 380 BIDONE IN POLIETILENE HD DA LT. 660 GIALLI PARTE Fattura JCOPLASTIC SPA N. 0001503 30/04/2009 2009 A1 1669	30/04/2009 0001503	JCOPLASTIC SPA	2009A11566	2009	2009A11566	2009
ATPP00075	N. 60 BIDONE IN POLIETILENE HD DA LT. 660 GRIGI PARTE Fattura JCOPLASTIC SPA N. 0001503 30/04/2009 2009 A1 166	30/04/2009 0001503	JCOPLASTIC SPA	2009A11569	2009	2009A11569	2009

DESCRIZIONE	QTY	UNITA'	VALORE	DATA	DESCRIZIONE	QTY	UNITA'	VALORE	DATA	DESCRIZIONE	QTY	UNITA'	VALORE	DATA	DESCRIZIONE	QTY	UNITA'	VALORE	DATA
N. 150 BIDONI IN POLIETILENE HD DA LT. 560 GRIGI PARTIE FT. JCOPLASTIC SPA				27/04/2009	1323				2009A11670	JCOPLASTIC SPA				2009	147				
N. 100 BIDONI IN POLIETILENE HD DA LT. 660 BIANCHI PARTIE FT. JCOPLASTIC SPA				27/04/2009	1323				2009A11670	JCOPLASTIC SPA				2009	100				
N. 100 BIDONI IN POLIETILENE LT. 560 BIANCHI PARTIE Fattura JCOPLASTIC SFA				27/04/2009	1324				2009A11671	JCOPLASTIC SPA				2009	97				
N. 322 BIDONI IN POLIETILENE LT. 660 BIANCHI PARTIE Fattura JCOPLASTIC SPA N. 1324				27/04/2009	1324				2009A11671	JCOPLASTIC SPA				2009	319				
N. 400 Bidoni in POLIETILENE HD DA LT. 360 GIALLI PARTIE Fattura JCOPLASTIC SPA N. 1327				27/04/2009	1327				2009A11672	JCOPLASTIC SPA				2009	245				
N. 1000 Bidoni in POLIETILENE HD DA LT. 560 GRIGI PARTIE Fattura JCOPLASTIC SPA N. 1327				27/04/2009	1327				2009A11672	JCOPLASTIC SPA				2009	622				
N. 360 Bidoni in POLIETILENE HD DA LT. 360 BIANCHI PARTIE Fattura JCOPLASTIC SPA N. 1327				27/04/2009	1327				2009A11672	JCOPLASTIC SPA				2009	282				
N. 10 Bidoni in POLIETILENE HD DA LT. 360 MARRONI PARTIE Fattura JCOPLASTIC SPA N. 1327				27/04/2009	1327				2009A11672	JCOPLASTIC SPA				2009	6				
N. 10 Bidoni in POLIETILENE HD DA LT. 360 VERDI PARTIE Fattura JCOPLASTIC SPA N. 1327				27/04/2009	1327				2009A11672	JCOPLASTIC SPA				2009	6				
N. 500 Bidoni in POLIETILENE HD DA LT. 360 BIANCHI PARTIE Fattura JCOPLASTIC SPA N. 1325				27/04/2009	1325				2009A11673	JCOPLASTIC SPA				2009	308				
N. 500 Bidoni in POLIETILENE HD DA LT. 360 GRIGI PARTIE Fattura JCOPLASTIC SPA N. 1325				27/04/2009	1325				2009A11673	JCOPLASTIC SPA				2009	196				
N. 500 Bidoni in POLIETILENE HD DA LT. 360 GIALLA PARTIE Fattura JCOPLASTIC SPA N. 1325				27/04/2009	1325				2009A11672	JCOPLASTIC SPA				2009	249				
N. 50 Bidoni in POLIETILENE HD DA LT. 360 MARRONE PARTIE Fattura JCOPLASTIC SPA N. 1325				27/04/2009	1325				2009A11673	JCOPLASTIC SPA				2009	39				
N. 420 bidoni in POLIETILENE HD DA LT. 360 GRIGIO Fattura JCOPLASTIC N. 1326				27/04/2009	1326				2009A11674	JCOPLASTIC SPA				2009	282				
N. 40 Bidoni LT240 con ruote da 200 mm Marroni parte Fattura MATTIUSI ECOLOGIA SPA N. 401				30/04/2009	401				2009A11685	MATTIUSI ECOLOGIA srl				2009	565				
N. 600 CONTENITORI CON RUOTE 200 MM DA LT. 240 GRIGI / Fattura MATTIUSI 465				30/04/2009	465				2009A11686	MATTIUSI ECOLOGIA srl				2009	70				
N. 70 CONTENITORI CON RUOTE 200 MM DA LT. 240 MARRONI / Fattura 465				30/04/2009	465				2009A11686	MATTIUSI ECOLOGIA srl				2009	244				
N. 400 CONTENITORI CON RUOTE 200 MM DA LT. 240 VERDI / Fattura 465				30/04/2009	465				2009A11688	MATTIUSI ECOLOGIA srl				2009	77				
N. 100 CONTENITORI L. 1100 BIANCHI C/PRENO PARTIE Fattura MATTIUSI ECOLOGICA N. 465				30/04/2009	466				2009A11688	MATTIUSI ECOLOGIA srl				2009	138				
N. 150 CONTENITORI L. 1100 GIALLI PARTIE Fattura MATTIUSI ECOLOGICA N. 466				30/04/2009	466				2009A11688	MATTIUSI ECOLOGIA srl				2009	96				
N. 100 CONTENITORI LT. 2100 GIALLI PARTIE Fattura MATTIUSI ECOLOGICA N. 466				30/04/2009	466				2009A11688	MATTIUSI ECOLOGIA srl				2009	798				
N. 800 CONTENITORI LT. 240 MARRONI CON RUOTE 200 MM PARTIE Fattura MATTIUSI ECOLOGICA N. 466				30/04/2009	466				2009A11688	MATTIUSI ECOLOGIA srl				2009	95				
N. 100 CONTENITORI LT. 240 GRIGI CON RUOTE 200 MM PARTIE Fattura MATTIUSI ECOLOGICA N. 466				30/04/2009	466				2009A11688	MATTIUSI ECOLOGIA srl				2009	255				
N. 300 CONTENITORI L. 240 VERDI CON RUOTE 200 MM PARTIE Fattura MATTIUSI ECOLOGICA N. 466				30/04/2009	466				2009A11688	MATTIUSI ECOLOGIA srl				2009	118				
N. 120 CONTENITORI LT. 240 GRIGI CON RUOTE FABR. PARTIE FT. MATTIUSI N. 572				31/05/2009	572				2009A12038	MATTIUSI ECOLOGIA srl				2009	707				
N. 840 Contenitori da LT. 120 CON RUOTE inarconi Fabriano parte FT. MATTIUSI ECOLOGICA N. 572				31/05/2009	572				2009A12038	MATTIUSI ECOLOGIA srl				2009	195				
N. 230 Contenitori lt. 120 BIANCO con ruote FARRIANO PARTIE FT. MATTIUSI ECOLOGICA N. 572				31/05/2009	572				2009A12038	MATTIUSI ECOLOGIA srl				2009					

DESCRIZIONE	COD. CLIENTE	DESCRIZIONE	DATA PARTITA	QUANTITA'	UNITA'	VALORE	DATA PARTITA	QUANTITA'	UNITA'	VALORE
N. 520 CONTENITORI DA LT.120 CON RUOTE VENDI FAB. PARTE FT. MATTIUSSI ECOLOGICA N. 572 31/05/2009 2009 A1 2038	ATPP00104		31/05/2009	572						
N. 400 CONTENITORI DA LT. 240 BIANCHI CON RUOTE FAB. PARTE FT. MATTIUSSI ECOLOGICA N. FT. 572 31/05/2009 2009 A1 2038	ATPP00105		31/05/2009	572						
N.300 CONTENITORI DA LT.240 CON RUOTE BIANCHI MATTIUSSI FAB FT. 571 1/05/2009 2009 A1 2039	ATPP00106		31/05/2009	571						
N.270 CONTENITORI DA LT.120 BIANCHI CON RUOTE FABR. PARTE FT. MATTIUSSI ECOLOGICA N. FT. 571 31/05/2009 2009 A1 2039	ATPP00107		31/05/2009	571						
N.160 CONTENITORI DA LT.120 MARRONI CON RUOTE FAB PARTE FT. MATTIUSSI ECOLOGICA N. 571 31/05/2009 2009 A1 2039	ATPP00108		31/05/2009	571						
N.300 CONTENITORI DA LT. 220 GRIGIO CON RUOTE FABR. PARTE FT. MATTIUSSI ECOLOGICA N. 571 31/05/2009 2009 A1 2039	ATPP00109		31/05/2009	571						
N.200 CONTENITORI DA LT.240 GRIGI CON RUOTE FABR. PARTE FT. MATTIUSSI ECOLOGICA N. 571 31/05/2009 2009 A1 2039	ATPP00110		31/05/2009	571						
N.480 CONTENITORI DA LT.120 VERDE CON RUOTE FAB PARTE FT. MATTIUSSI ECOLOGICA N. 571 31/05/2009 2009 A1 2039	ATPP00111		31/05/2009	571						
N. 48 CONTENITORI: GALLO IL 660 Fattura JCOPLASTIC SPA N. 181 25/05/2009 2009 A1 2245	ATPP00112		25/05/2009	181						
N. 2160 Ecobox 3511 MARRONE (CERRETTI) Fattura EUROSINTEX SRL N. 485 27/04/2009 2009 A1 3026	ATPP00113		27/04/2009	485						
N. 500 ecobig LT. 70 GRIGI (CERRETTI) Fattura EUROSINTEX SRL N. 483 27/04/2009 2009 A1 3027	ATPP00114		27/04/2009	483						
N. 1000 ECOBIG DA LR. 70 GRIGIO (cerreto) Fattura EUROSINTEX SRL N.484 27/04/2009 2009 A1 3028	ATPP00115		27/04/2009	484						
N. 160 BIDONI IN POLIETILENE BIANCHI hd lt.1100 P.FT. JCOPLASTIC SPA N.003173 31/08/2009 2009 A1 3458	ATPP00116		31/08/2009	003173						
N. 74 BIDONI IN POLIETILENE HD GIALLI DA LT. 1100 P.FT. JCOPLASTIC SPA N. 003173 31/08/2009 2009 A1 3458	ATPP00117		31/08/2009	003173						
N. 666 CONTENITORI CON RUOTE DA 200 MM DA LT.120 (BIANCHI/MARRONI/VERDE/GIALLO) PARTE FT. MATTIUSSI N. 830 21/09/2009 2009 A1 3644	ATPP00118		21/09/2009	830						
N. 860 CONTENITORI CON RUOTE DA MM. 200 DA LT. 240I MARRONI/BIANCHI/VERDE/GRIGI) PARTE FT. MATTIUSSI N. 630 21/09/2009 2009 A1 3644	ATPP00119		21/09/2009	830						
N.3200 CONTENITORE ECOBOX DA LT. 35 Fattura EUROSINTEX N. 1201 17/09/2009 2009 A1 3675	ATPP00120		17/09/2009	1201						
N. 560 BIDONI MINIMAX DA LT.50 GRIGI FT. MATTIUSSI ECOLOGICA SPA N. 464 30/04/2009 2009 A1 3806	ATPP00121		30/04/2009	464						
N. 1000 CONTENITORI MINIMAX da lt. 50 GRIGI Fattura MATTIUSSI ECOLOGICA SPA N. 463 30/04/2009 2009 A1 3807	ATPP00122		30/04/2009	463						
N. 2500 BIDONI MINIMAX GRIGI da lt. 50 Fattura MATTIUSSI ECOLOGICA SPA N.462 30/04/2009 2009 A1 3808	ATPP00123		30/04/2009	462						
N. 34 BIDONI IN POLIETILENE HD DA LT. 660 BIANCHI PARTE FT JCOPLASTIC SPA N. 3424 24/09/2009 2009 A1 3927	ATPP00125		24/09/2009	3424						
N. 126 BIDONI IN POLIETILENE HD BIANCHI DA LT. 660 Fattura JCOPLASTIC SPA N. 3234 15/09/2009 2009 A1 3928	ATPP00126		15/09/2009	3234						
N. 26 BIDONI IN POLIETILENE HD DA LT. 1100 GIALLI FT. JCOPLASTIC SPA N. 3232 15/09/2009 2009 A1 3929	ATPP00127		15/09/2009	3232						
N. 160 BIDONI IN POLIETILENE HD DA LT. 660 GRIGI FT. JCOPLASTIC SPA N. 3233 15/09/2009 2009 A1 3930	ATPP00128		15/09/2009	3233						
N.200 BIDONI IN POLIETILENE HD DA LT. 360 BIANCHI PARTE FT. JCOPLASTIC SPA N.3423 24/09/2009 2009 A1 3931	ATPP00130		24/09/2009	3423						
N. 95 CONTENITORI LT.560 BIANCO CON RUOTE 200 MM Fattura MATTIUSSI ECOLOGICA SPA N.499 26/02/2010 2010 A1 675	ATPP00135		26/02/2010	199						

COB. DESCRIZ.	QUANT. CALCOLE	DATA INIZIO	DATA FINE	VAL. LAVORO	FORMAZIONE	INDICAZIONE STAT. FINANZ.
ATPP00136	N. 400 BIDONI LT. 240 MARRONE C/RUOTE 200MM PARTE FATTURA MATTIUSSI ECOLOGICA N. 183 26/02/2010 A1 676	26/02/2010	283		MATTIUSSI ECOLOGIA srl	2010A1676
ATPP00137	N. 30 CONTENITORI LT. 360 MARRONE CON RUOTE DA 200MM PARTE FATTURA MATTIUSSI ECOLOGICA SPA N. 183 26/02/2010 A1 676	26/02/2010	183		MATTIUSSI ECOLOGIA srl	2010A1676
ATPP00138	N. 400 CONTENITORI DA LT. 120 MARRONI CON RUOTE DA 200MM PARTE FATTURA MATTIUSSI ECOLOGICA SPA N. 183 26/02/2010 A1 676	26/02/2010	183		MATTIUSSI ECOLOGIA srl	2010A1676
ATPP00139	N. 300 CONTENITORI DA LT. 120 VERDI CON RUOTE DA 200MM PARTE FATTURA MATTIUSSI ECOLOGICA SPA N. 186 26/02/2010 A1 677	26/02/2010	186		MATTIUSSI ECOLOGIA srl	2010A1677
ATPP00140	N. 250 CONTENITORI DA LT. 240 VERDI CON RUOTE DA 200MM PARTE FATTURA MATTIUSSI ECOLOGICA SPA N. 185 26/02/2010 A1 677	26/02/2010	186		MATTIUSSI ECOLOGIA srl	2010A1677
ATPP00141	N. 100 CASSONETTO IN POLIETILENE HD DA LT.1100 GIALLI FATTURA JCOPLASTIC SPA N. 512 25/02/2010 A1 681	25/02/2010	512		JCOPLASTIC SPA	2010A1681
ATPP00142	N. 100 CASSONETTI IN POLIETILENE HD DA LT. 1100 BIANCHI FATTURA JCOPLASTIC SPA N. 386 12/02/2010 A1 682	12/02/2010	386		JCOPLASTIC SPA	2010A1682
ATPP00143	N. 100 CASSONETTI IN POLIETILENE DA LT. 1100 GRIGIO SCURO FATTURA JCOPLASTIC SPA N.385 12/02/2010 A1 683	12/02/2010	385		JCOPLASTIC SPA	2010A1683
ATPP00144	N. 205 CONTENITORI LT. 360 BIANCHI CON RUOTE DA MM 200 FATTURA MATTIUSSI ECOLOGICA SPA N. 424 30/04/2010 A1 1487	30/04/2010	424		MATTIUSSI ECOLOGIA srl	2010A1487
ATPP00145	N.108 CASSONETTI IN POLIETILENE HD LT.1100 GRIGI PARTE FT. 010 JCOPLASTIC SPA N. 2670 26/07/2010 A1 2686	26/07/2010	2670		JCOPLASTIC SPA	2010A12686
ATPP00146	N.120 CASSONETTI IN POLIETILENE HD BIANCHI LT.1100 PARTE FT. JCOPLASTIC SPA N. 2670 25/07/2010 A1 2686	26/07/2010	2670		JCOPLASTIC SPA	2010A12686
ATPP00147	N. 80 BIDONI IN POLIETILENE HD DA LT. 240 BIANCHI FATTURA JCOPLASTIC SPA N. 3323 22/09/2010 A1 3383	22/09/2010	3323		JCOPLASTIC SPA	2010A13383
ATPP00149	N. 175 BIDONI LT. 120 MARRONI CON RUOTE DA MM. 200 P. FT. MATTIUSSI ECOLOGICA SPA N. 578 31/05/2011 A1 1738	31/05/2011	578		MATTIUSSI ECOLOGIA srl	2011A11738
ATPP00150	N. 170 BIDONI LT.240 MARRONI CON RUOTE MM. 200 P. FT. MATTIUSSI ECOLOGICA SPA N. 578 31/05/2011 A1 1738	31/05/2011	578		MATTIUSSI ECOLOGIA srl	2011A11738
ATPP00151	N. 500 CONTENITORI DA LT. 240 MARRONE CON RUOTE DA MM. 200 FATTURA MATTIUSSI ECOLOGICA SPA N. 874 31/07/2011 A1 2351	31/07/2011	874		MATTIUSSI ECOLOGIA srl	2011A12351
ATPP00152	N. 300 CONTENITORI DA LT.120 MARRONE CON RUOTE DA 200MM PARTE FATTURA MATTIUSSI ECOLOGICA N. 986 31/07/2011 2011 A1 2352	31/07/2011	956		MATTIUSSI ECOLOGIA srl	2011A12352
ATPP00153	N. 1350 CONTENITORI MINIMAX LT. 35 MARRONI PARTE FATTURA MATTIUSSI ECOLOGICA SPA N. 873 31/07/2011 2011 A1 2350	31/07/2011	873		MATTIUSSI ECOLOGIA srl	2011A12350
ATPP00154	N. 100 CASSONETTI IN POLIETILENE HD LT.1100 BIANCHI PARTE FT. JCOPLASTIC SPA N. 2578 27/07/2011 A1 2578	27/07/2011	2578		JCOPLASTIC SPA	2011A12578
ATPP00155	N. 100 CASSONETTI IN POLIETILENE HD DA LT.1100 GIALLI PARTE FT. JCOPLASTIC SPA N. 2578 27/07/2011 A1 2578	27/07/2011	2578		JCOPLASTIC SPA	2011A12578
ATPP00156	N. 100 CASSONETTI IN POLIETILENE HD DA LT.1100 GRIGI PARTE FATTURA JCOPLASTIC SPA N. 2578 27/07/2011 A1 2578	27/07/2011	2578		JCOPLASTIC SPA	2011A12578
ATPP00157	N. 50 BIDONI IN POLIETILENE HD DA LT.120 VERDE P. FT. 2732 JCOPLASTIC SPA N. 2732 30/07/2011 2011 A1 2579	30/07/2011	2732		JCOPLASTIC SPA	2011A12579
ATPP00158	N. 50 BIDONI IN POLIETILENE HD DA LT.120 VERDE P. FT. 2732 JCOPLASTIC SPA N. 2732 30/07/2011 2011 A1 2579	30/07/2011	2732		JCOPLASTIC SPA	2011A12579
ATPP00160	N. 100 BIDONI IN POLIETILENE HD DA LT.360 BIANCHI P. FATT. JCOPLASTIC SPA N. 2732 30/07/2011 2011 A1 2579	30/07/2011	2732		JCOPLASTIC SPA	2011A12579
ATPP00161	N. 150 BIDONI IN POLIETILENE HD DA LT. 240 GRIGIO P. FATT. JCOPLASTIC SPA N. 2732 30/07/2011 2011 A1 2579	30/07/2011	2732		JCOPLASTIC SPA	2011A12579
ATPP00162	N. 62 BIDONI IN POLIETILENE HD DA LT. 240 BIANCHI P. FATT. JCOPLASTIC SPA N. 2732 30/07/2011 2011 A1 2579	30/07/2011	2732		JCOPLASTIC SPA	2011A12579
ATPP00164	N. 50 BIDONI IN POLIETILENE HD DA LT. 120 GRIGIO P. FATT. JCOPLASTIC SPA N. 2732 30/07/2011 2011 A1 2579	30/07/2011	2732		JCOPLASTIC SPA	2011A12579
ATPP00165	N. 2732 30/07/2011 2011 A1 2579	30/07/2011	2732		JCOPLASTIC SPA	2011A12579

DESCRIZIONE	COD. CLIENTE	DESCRIZIONE	DATA FATTURA	NUM. FATTURA	FORNITORE	PROFESSIONE	ANNO SCAD. P. M. FATTURA
N. 60 BIDONI IN POLIETILENE HD DA LT. 360 BIANCHI PARTE FT. JCOPLASTIC SPA	ATPP00165	N. 2793 30/07/2011 2011 A1 2580	30/07/2011	2793	JCOPLASTIC SPA	2011A12580	2011
N. 75 BIDONI IN POLIETILENE HD DA LT. 240 GRIGIO PARTE FT. JCOPLASTIC SPA	ATPP00167	N. 2793 30/07/2011 2011 A1 2580	30/07/2011	2793	JCOPLASTIC SPA	2011A12580	2011
N. 50 BIDONI IN POLIETILENE HD DA LT. 360 GIALLO PARTE FT. JCOPLASTIC SPA	ATPP00168	N. 2793 30/07/2011 2011 A1 2580	30/07/2011	2793	JCOPLASTIC SPA	2011A12580	2011
N. 75 BIDONI IN POLIETILENE HD DA LT. 240 VERDE PARTE FT. JCOPLASTIC SPA	ATPP00169	N. 2793 30/07/2011 2011 A1 2580	30/07/2011	2793	JCOPLASTIC SPA	2011A12580	2011
N. 150 BIDONI IN POLIETILENE HD DA LT. 360 GRIGIO PARTE FT. JCOPLASTIC SPA	ATPP00170	N. 2793 30/07/2011 2011 A1 2580	30/07/2011	2793	JCOPLASTIC SPA	2011A12580	2011
N. 238 BIDONI IN POLIETILENE HD DA LT. 240 BIANCHI FT. JCOPLASTIC SPA N.	ATPP00171	N. 2574 27/07/2011 2011 A1 2574	27/07/2011	2574	JCOPLASTIC SPA	2011A12574	2011
N. 50 CASSONETTI IN HDPE DA LT. 660 grigio ft. JCOPLASTIC SPA N. 2575	ATPP00172	N. 2574 27/07/2011 2011 A1 2582	27/07/2011	2575	JCOPLASTIC SPA	2011A12582	2011
N. 50 CASSONETTI IN HDPE DA LT. 660 BIANCHI p.ft. JCOPLASTIC SPA N. 2576	ATPP00173	N. 2574 27/07/2011 2011 A1 2583	27/07/2011	2576	JCOPLASTIC SPA	2011A12583	2011
N. 14 CASSONETTI IN HDPE DA LT. 660 grigio p.ft. JCOPLASTIC SPA N. 2576	ATPP00174	N. 2574 27/07/2011 2011 A1 2583	27/07/2011	2576	JCOPLASTIC SPA	2011A12583	2011
N. 36 CASSONETTI HDPE DA LT. 660 GRIGIO p.ft. JCOPLASTIC SPA N. 2576	ATPP00175	N. 2574 27/07/2011 2011 A1 2583	27/07/2011	2576	JCOPLASTIC SPA	2011A12583	2011
N. 50 CASSONETTI IN POLIETILENE HD DA LT. 1100 grigio p.ft. JCOPLASTIC SPA N.	ATPP00176	N. 2577 27/07/2011 2011 A1 2584	27/07/2011	2577	JCOPLASTIC SPA	2011A12584	2011
N. 70 CASSONETTI IN POLIETILENE HD DA LT. 1100 grigio p.ft. JCOPLASTIC SPA	ATPP00177	N. 2577 27/07/2011 2011 A1 2584	27/07/2011	2577	JCOPLASTIC SPA	2011A12584	2011
N. 50 CASSONETTI IN POLIETILENE HD DA LT. 1100 grigio p.ft. JCOPLASTIC SPA N.	ATPP00178	N. 2577 27/07/2011 2011 A1 2584	27/07/2011	2577	JCOPLASTIC SPA	2011A12584	2011
N. 30 CASSONETTI IN HDPE DA LT. 660 BIANCHI Fattura JCOPLASTIC SPA N.	ATPP00179	1002932 29/08/2011 2011 A1 280	29/08/2011	1002932	JCOPLASTIC SPA	2011A1280	2011
N. 196 BIDONI IN POLIETILENE HD DA LT. 240 VERDE Fattura JCOPLASTIC SPA N.	ATPP00180	N. 2981 29/08/2011 2011 A1 2806	29/08/2011	2981	JCOPLASTIC SPA	2012A11421	2012
N. 74 cassonetti IN POLIETILENE da 1100 grigio Fattura JCOPLASTIC N. 1084	ATPP00181	N. 2981 29/08/2011 2011 A1 2806	29/08/2011	2981	JCOPLASTIC SPA	2012A11421	2012
N. 70 Bidoni 11240 IN POLIETILENE VERDE Fattura JCOPLASTIC N. 1083	ATPP00182	N. 26/04/2012 2012 A1 1421	26/04/2012	1083	JCOPLASTIC SPA	2012A11421	2012
N. 230 BIDONI IN POLIETILENE VERDI DA LT. 240 P. Fattura JCOPLASTIC SPA N.	ATPP00183	N. 26/04/2012 2012 A1 1423	26/04/2012	1083	JCOPLASTIC SPA	2012A11423	2012
N. 550 BIDONI IN POLIETILENE LT. 240 (GRIGIO-BIANCHI) F. Fattura JCOPLASTIC	ATPP00184	N. 26/04/2012 2012 A1 1424	26/04/2012	1081	JCOPLASTIC SPA	2012A11424	2012
N. 140 cassonetti IN POLIETILENE HD 11100 (120 GIALLI E 50 BIANCHI) Fattura	ATPP00187	N. 23/05/2012 2012 A1 1405	23/05/2012	1405	JCOPLASTIC SPA	2012A11405	2012
N. 350 cassonetti IN POLIETILENE lt. 240 (gialli-bianchi-grigio) p. Fattura	ATPP00190	N. 23/05/2012 2012 A1 1396	23/05/2012	1396	JCOPLASTIC SPA	2012A11396	2012
N. 50 Cassonetti IN POLIETILENE GRIGIO DA LT. 660 Fattura JCOPLASTIC SPA N.	ATPP00191	N. 23/05/2012 2012 A1 1402	23/05/2012	1402	JCOPLASTIC SPA	2012A11402	2012
N. 50 Cassonetti IN HDPE DA LT. 660 GRIGIO Fattura JCOPLASTIC SPA N. 1400	ATPP00192	N. 23/05/2012 2012 A1 1400	23/05/2012	1400	JCOPLASTIC SPA	2012A11400	2012
N. 25 CASSONETTI IN POLIETILENE DA LT. 1100 BIANCHI Fattura JCOPLASTIC SPA	ATPP00194	N. 23/05/2012 2012 A1 1396	23/05/2012	1396	JCOPLASTIC SPA	2012A11396	2012
N. 1547 30/05/2012 2012 A1 1824	ATPP00195	N. 30/05/2012 2012 A1 1825	30/05/2012	1825	JCOPLASTIC SPA	2012A11825	2012
N. 150 BIDONI IN POLIETILENE HD LT. 360 (70 BIANCHI+80 GIALLI) Fattura	ATPP00196	N. 23/05/2012 2012 A1 1826	23/05/2012	1826	JCOPLASTIC SPA	2012A11826	2012
N. 320 BIDONI IN POLIETILENE HD LT. 360 (250 BIANCHI+70 GIALLI) Fattura	ATPP00197	N. 23/05/2012 2012 A1 1827	23/05/2012	1827	JCOPLASTIC SPA	2012A11827	2012

DESCRIZIONE	DATA FATTURA	NUM. FATTURA	DESCRIZIONE	DATA PAGAMENTO	NUM. PAGAMENTO	DESCRIZIONE	DATA PAGAMENTO	NUM. PAGAMENTO
N. 100 CONTENITORI MARRONI 120 CON RUOTE DA 200 MM Fattura MATTIUSI ECOLOGICA SPA N. 1/105 22/06/2012 2012 A1 2127	22/06/2012	1/105	MATTIUSI ECOLOGIA srl	2012 A1 2127	2012	100		
N. 50 contenitori MARRONI LT. 240 CON RUOTE 200 MM P. Fattura MATTIUSI ECOLOGICA SPA N. 1/105 22/06/2012 2012 A1 2127	22/06/2012	1/105	MATTIUSI ECOLOGIA srl	2012 A1 2127	2012	42		
N. 150 CONTENITORI MARRONI LT. 240 RUOTE 200 MM P. Fattura MATTIUSI ECOLOGICA SPA N. 649 29/06/2012 2012 A1 2173	29/06/2012	649	MATTIUSI ECOLOGIA srl	2012 A1 2173	2012	94		
N. 150 CONTENITORI MARRONI LT. 240 RUOTE 200 MM P. Fattura MATTIUSI ECOLOGICA SPA N. 649 29/06/2012 2012 A1 2173	29/06/2012	649	MATTIUSI ECOLOGIA srl	2012 A1 2173	2012	133		
N. 150 BIDONI IN POLIETILENE VERDI DA LT. 120 P. Fattura JCOPLASTIC SPA N. 1081 26/04/2012 2012 A1 1-23	26/04/2012	1081	JCOPLASTIC SPA	2012 A1 1423	2012	145		
N. 150 BIDONI IN POLIETILENE LT. 120 GRIGI P. Fattura JCOPLASTIC SPA N. 1081 26/04/2012 2012 A1 1424	26/04/2012	1081	JCOPLASTIC SPA	2012 A1 1424	2012	140		
N. 130 cassettoni in POLIETILENE lt. 120 (gialli-bianchi-grigi) p. Fattura JCOPLASTIC SPA N. 1396 23/05/2012 2012 A1 1820	23/05/2012	1396	JCOPLASTIC SPA	2012 A1 1820	2012	5		
N. 30 cassettoni in POLIETILENE LT. 660 GRIGI P. Fattura JCOPLASTIC SPA N. 1401 23/05/2012 2012 A1 1825	23/05/2012	1401	JCOPLASTIC SPA	2012 A1 1825	2012	3		
N. 120 CONTENITORI DA LT. 240 MARRONE CON RUOTE 200 MM Fattura MATTIUSI ECOLOGICA N. 760 31/07/2012 2012 A1 2551	31/07/2012	760	MATTIUSI ECOLOGIA srl	2012 A1 2551	2012	120		
N. 20 CONTENITORI DA LT. 120 MARRONI CRO-RUOTE DA 200 MM P. FATTURA MATTIUSI ECOLOGICA N. 760 31/07/2012 2012 A1 2551	31/07/2012	760	MATTIUSI ECOLOGIA srl	2012 A1 2551	2012	20		
N. 120 bidoni lt. 240 in polietilene hd parte Fattura JCOPLASTIC SPA N. 2546 28/08/2012 2012 A1 2998	28/08/2012	2546	JCOPLASTIC SPA	2012 A1 2998	2012	19		
N. 588 BIDONI IN POLIETILENE HD GIALLO DA LT. 360 Fattura JCOPLASTIC SPA N. 10001840 26/06/2013 0001840	26/06/2013	0001840	JCOPLASTIC SPA	2013 A1 2250	2013	582		
N. 950 CONTENITORI IN POLIETILENE HD LT. 1100 (BIANCHI GIALLI E GRIGI) Fattura JCOPLASTIC SPA N. 2179 22/07/2013 2013 A1 2822	22/07/2013	2179	JCOPLASTIC SPA	2013 A1 2822	2013	950		
N. 700 CONTENITORI IN POLIETILENE HD DA LT. 360 (BIANCHI-GRIGI) Fattura JCOPLASTIC SPA N. 2177 22/07/2013 2177	22/07/2013	2177	JCOPLASTIC SPA	2013 A1 2823	2013	680		
N. 1050 CONTENITORI IN POLIETILENE HD DA LT. 240 (GRIGI-MARRONI-BIANCHI-VERDI) Fattura JCOPLASTIC SPA N. 2175 22/07/2013 2013 A1 2824	22/07/2013	2175	JCOPLASTIC SPA	2013 A1 2824	2013	1044		
N. 350 CONTENITORI IN POLIETILENE HD (GRIGI-GIALLI E BIANCHI) DA LT. 660 Fattura JCOPLASTIC SPA N. 2178 22/07/2013 2178	22/07/2013	2178	JCOPLASTIC SPA	2013 A1 2825	2013	349		
N. 800 BIDONI IN POLIETILENE HD DA LT. 120 (BIANCHI-GRIGI-GIALLI-VERDI-MARRONI) Fattura JCOPLASTIC SPA N. 2175 22/07/2013 2013 A1 2851	22/07/2013	2175	JCOPLASTIC SPA	2013 A1 2851	2013	700		
N. 12 BIDONI IN POLIETILENE HD DA LT. 360 GIALLI Fattura JCOPLASTIC SPA N. 2174 22/07/2013 2174	22/07/2013	2174	JCOPLASTIC SPA	2013 A1 2852	2013	12		
N. 100 BIDONI IN POLIETILENE HD DA LT. 240 verdi/grigi Fattura JCOPLASTIC SPA N. 1720 31/05/2014 1720	31/05/2014	1720	JCOPLASTIC SPA	2014 A1 2857	2014	100		
N. 140 bidoni lt. 120 (marroni e grigi) PARTE Fattura JCOPLASTIC N. 3402 30/09/2014 2014 A1 3419	30/09/2014	3402	JCOPLASTIC SPA	2014 A1 3419	2014	140		
N. 50 bidoni lt. 360 GRIGIO p. Fattura JCOPLASTIC SPA N. 3402 30/09/2014 2014 A1 3419	30/09/2014	3402	JCOPLASTIC SPA	2014 A1 3419	2014	50		
N. 204 bidoni lt. 240 (MARRONI-GRIGIO-VERDE) p. Fattura JCOPLASTIC SPA N. 3402 30/09/2014 2014 A1 3419	30/09/2014	3402	JCOPLASTIC SPA	2014 A1 3419	2014	204		
N. 55 CASSONETTI IN POLIETILENE DA LT. 1100 (GRIGI-BIANCHI) Fattura JCOPLASTIC SPA N. 3403 30/09/2014 2014 A1 3420	30/09/2014	3403	JCOPLASTIC SPA	2014 A1 3420	2014	55		
N. 11 BIDONI IN POLIETILENE HD DA LT. 240 (BIANCHI) Fattura JCOPLASTIC SPA N. 3220 23/09/2014 2014 A1 3422	23/09/2014	3220	JCOPLASTIC SPA	2014 A1 3422	2014	11		
N. 10 CASSONETTI IN POLIETILENE HD LT. 1100 (BIANC+I) Fattura JCOPLASTIC SPA N. 2395 24/07/2014 2014 A1 3534	24/07/2014	2395	JCOPLASTIC SPA	2014 A1 3534	2014	10		
N. 35 CASSONETTI IN POLIETILENE HD DA LT. 1100 (BIANCHI) Fattura JCOPLASTIC SPA N. 2396 24/07/2014 2014 A1 3535	24/07/2014	2396	JCOPLASTIC SPA	2014 A1 3535	2014	35		

DESCRIZIONE	QUANTITÀ	UNITÀ	VALORE	DATA FATTURA	NUMERO FATTURA	PRODOTTORE	PERIODO DI VALIDITÀ	ANNO/ACQUISIZIONE
N. 30 CASSONETTI IN POLIETILENE HD DA LT.660 (BIANCHI) P. FT. JCOPLASTIC SPA N. 2645 31/07/2014 2014 A1 3536	30		2014A13536	31/07/2014	2645	JCOPLASTIC SPA	2014	30
N. 20 CASSONETTI IN POLIETILENE HD DA LT.1100 (BIANCHI) P. FT. JCOPLASTIC SPA N. 2645 31/07/2014 2014 A1 3537	20		2014A13536	31/07/2014	2645	JCOPLASTIC SPA	2014	20
N. 40 CASSONETTI IN POLIETILENE (GRIGIO+GIALLO) DA LT.1100 P. Fattura JCOPLASTIC SPA N. 2646 31/07/2014 2014 A1 3537	40		2014A13537	31/07/2014	2646	JCOPLASTIC SPA	2014	40
N. 30 CASSONETTI IN POLIETILENE HD DA LT. 660 (GIALLO E BIANCHI) P. Fattura JCOPLASTIC SPA N. 2646 31/07/2014 2014 A1 3537	30		2014A13537	31/07/2014	2646	JCOPLASTIC SPA	2014	30
N. 150 BIDONI IN POLIETILENE (GRIGIO-MARRONE-GIALLO) DA LT. 120 P. FT. JCOPLASTIC SPA N. 2889 26/08/2014 2014 A1 3538	150		2014A13538	26/08/2014	2889	JCOPLASTIC SPA	2014	150
N. 200 BIDONI IN POLIETILENE (GRIGIO E GIALLO) DA LT. 360 P. FT. 2889 JCOPLASTIC SPA N. 2889 26/08/2014 2014 A1 3538	200		2014A13538	26/08/2014	2889	JCOPLASTIC SPA	2014	200
N. 150 BIDONI IN POLIETILENE DA LT. 240 ((GRIGIO-VERDI-GIALLO) P. FT. JCOPLASTIC SPA N. 2889 26/08/2014 2014 A1 3538	150		2014A13538	26/08/2014	2889	JCOPLASTIC SPA	2014	150
N.30 CASSONETTI GIALLO DA LT. 1100 P. Fattura JCOPLASTIC SPA N. 2890 26/08/2014 2014 A1 3539	30		2014A13539	26/08/2014	2890	JCOPLASTIC SPA	2014	30
N.157 BIDONI IN POLIETILENE DA LT.120 (MARRONI-BIANCHI-GRIGIO-VERDI) P. Fattura JCOPLASTIC SPA N. 2890 26/08/2014 2014 A1 3539	157		2014A13539	26/08/2014	2890	JCOPLASTIC SPA	2014	157
N.200 BIDONI IN POLIETILENE DA LT.360(GIALLO-BIANCHI-GRIGIO) P. Fattura JCOPLASTIC SPA N. 2890 26/08/2014 2014 A1 3539	200		2014A13539	26/08/2014	2890	JCOPLASTIC SPA	2014	200
N.15 CASSONETTI IN POLIETILENE DA LT.660 (GRIGIO) P. Fattura JCOPLASTIC SPA N. 2890 26/08/2014 2014 A1 3539	15		2014A13539	26/08/2014	2890	JCOPLASTIC SPA	2014	15
N. 10 bidoni in POLIETILENE HD DA LT.120 MARRONI P. Fattura JCOPLASTIC SPA N. 3642 16/10/2014 2014 A1 3560	10		2014A13560	16/10/2014	3642	JCOPLASTIC SPA	2014	10
N. 8 bidoni in POLIETILENE HD DA LT.240 MARRONI P. Fattura JCOPLASTIC SPA N. 3642 16/10/2014 2014 A1 3560	8		2014A13560	16/10/2014	3642	JCOPLASTIC SPA	2014	8
N. 38 bidoni in POLIETILENE HD DA LT.240 P. Fattura JCOPLASTIC SPA N. 3642 16/10/2014 2014 A1 3560	38		2014A13560	16/10/2014	3642	JCOPLASTIC SPA	2014	38
N. 50 bidoni in POLIETILENE MARRONI HD DA LT. 120 P. Fattura JCOPLASTIC SPA N. 3643 16/10/2014 2014 A1 3561	50		2014A13561	16/10/2014	3643	JCOPLASTIC SPA	2014	50
N. 50 bidoni in POLIETILENE DA LT. 240 MARRONI P. Fattura JCOPLASTIC SPA N. 3643 16/10/2014 2014 A1 3561	50		2014A13561	16/10/2014	3643	JCOPLASTIC SPA	2014	50
N. 100 bidoni in POLIETILENE HD DA LT. 240 VERDE P. Fattura JCOPLASTIC SPA N. 3643 16/10/2014 2014 A1 3561	100		2014A13561	16/10/2014	3643	JCOPLASTIC SPA	2014	100
N. 3643 16/10/2014 2014 A1 3561	3643		2014A13561	16/10/2014	3643	JCOPLASTIC SPA	2014	3643
N. 100 bidoni in POLIETILENE HD DA LT. 360 GRIGIO P. Fattura JCOPLASTIC SPA N. 3643 16/10/2014 2014 A1 3561	100		2014A13561	16/10/2014	3643	JCOPLASTIC SPA	2014	100
N. 40 BIDONI IN POLIETILENE HDPE DA LT. 660 GIALLO P. Fattura JCOPLASTIC SPA N. 4616 22/12/2014 2014 A1 4336	40		2014A14336	22/12/2014	4616	JCOPLASTIC SPA	2014	40
N. 90 BIDONI IN POLIETILENE HDPE DA LT. 240 MARRONE-VERDE E GRIGIO P. FT. JCOPLASTIC SPA N. 4615 22/12/2014 2014 A1 4336	90		2014A14336	22/12/2014	4615	JCOPLASTIC SPA	2014	90
N. 105 BIDONI IN POLIETILENE HDPE DA LT. 360 GIALLO-BIANCO-GRIGIO P. Fattura JCOPLASTIC SPA N. 4616 22/12/2014 2014 A1 4336	105		2014A14336	22/12/2014	4616	JCOPLASTIC SPA	2014	105
N. 15 CASSONETTI IN POLIETILENE HD DA LT. 1100 P. Fattura JCOPLASTIC SPA N. 4615 22/12/2014 2014 A1 4337	15		2014A14337	22/12/2014	4615	JCOPLASTIC SPA	2014	15
N. 150 BIDONI IN POLIETILENE HDPE DA LT. 240 (MARRONE-VERDE-GIALLO-BIANCO-GRIGIO) P. Fattura JCOPLASTIC SPA N. 4615 22/12/2014 2014 A1 4337	150		2014A14337	22/12/2014	4615	JCOPLASTIC SPA	2014	150
N. 45 CASSONETTI IN POLIETILENE HD DA LT. 1100 BIANCHI E GRIGIO P. Fattura JCOPLASTIC SPA N. 4149 20/11/2014 2014 A1 4338	45		2014A14338	20/11/2014	4149	JCOPLASTIC SPA	2014	45
N. 100 BIDONI IN POLIETILENE HD GIALLO DA LT. 360 P. Fattura JCOPLASTIC SPA N. 4149 20/11/2014 2014 A1 4338	100		2014A14338	20/11/2014	4149	JCOPLASTIC SPA	2014	100
N. 30 Cassonetti bianchi in Polietilene hd lt. 1100 bianchi p. Fattura JCOPLASTIC SPA N. 373 23/02/2015 2015 A1 597	30		2015A1597	23/02/2015	373	JCOPLASTIC SPA	2015	30
N. 20 Cassonetti in POLIETILENE HD N.1100 GRIGIO P. Fattura JCOPLASTIC SPA N. 373 23/02/2015 2015 A1 597	20		2015A1597	23/02/2015	373	JCOPLASTIC SPA	2015	20

ESIG. CATEGORIA	DESCRIZIONE	DATACAPITOLA	NUM.ATTUALITA'	PROTOCOLLO SPA	ANNO	PROVA
ATPP00261	N. 20 BIDONI IN POLIETILENE HD DA LT. 120 BIANCHI P. Fattura JCOPLASTIC SPA N. 494 28/02/2015 2015 A1.598	28/02/2015	494	JCOPLASTIC SPA	2015	20
ATPP00262	N. 30 BIDONI IN POLIETILENE HD DA LT. 360 GRIGIO P. Fattura JCOPLASTIC SPA N. 494 28/02/2015 2015 A1.598	28/02/2015	494	JCOPLASTIC SPA	2015	30
ATPP00263	N. 50 Cassonetti IN POLIETILENE HD DA LT. 1100 (BIANCHI-GIALLO-GRIGIO) FT. JCOPLASTIC SPA N. 1275 30/04/2015 2015 A1.1641	30/04/2015	1275	JCOPLASTIC SPA	2015	50
ATPP00264	N. 80 BIDONI IN POLIETILENE HD DA LT. 120 (MARRONI-VERDE-GRIGIO) P. Fattura JCOPLASTIC SPA N. 713 24/03/2015 2015 A1.1642	24/03/2015	713	JCOPLASTIC SPA	2015	80
ATPP00265	N. 122 BIDONI IN POLIETILENE HD DA LT. 240 (BIANCO-MARRONE-VERDE-GRIGIO) P. Fattura JCOPLASTIC SPA N. 713 24/03/2015 2015 A1.1642	24/03/2015	713	JCOPLASTIC SPA	2015	122
ATPP00266	N. 180 BIDONI IN POLIETILENE HD DA LT. 360 (BIANCO-GRIGIO-GIALLO) P. Fattura JCOPLASTIC SPA N. 713 24/03/2015 2015 A1.1642	24/03/2015	713	JCOPLASTIC SPA	2015	180
ATPP00267	N. 18 BIDONI IN POLIETILENE HD DA LT. 240 GRIGIO Fattura JCOPLASTIC SPA N. 797 30/03/2015 2015 A1.1643	30/03/2015	797	JCOPLASTIC SPA	2015	18
ATPP00268	N. 37 Cassonetti IN POLIETILENE HD DA LT. 1100 (GIALLO-BIANCHI-GRIGIO) FT. JCOPLASTIC SPA N. 798 30/03/2015 2015 A1.1644	30/03/2015	798	JCOPLASTIC SPA	2015	37
ATPP00269	N. 20 CASSONETTI IN POLIETILENE HD DA LT. 1100 (BIANCO-GRIGIO) P. Fattura JCOPLASTIC SPA N. 1525 25/05/2015 2015 A1.1944	25/05/2015	1525	JCOPLASTIC SPA	2015	20
ATPP00270	N. 20 CASSONETTI IN POLIETILENE HD DA LT. 660 P. Fattura JCOPLASTIC SPA N. 1525 25/05/2015 2015 A1.1944	25/05/2015	1525	JCOPLASTIC SPA	2015	20
ATPP00271	N. 60 BIDONI IN POLIETILENE HD DA LT. 240 (MARRONE E VERDE) P. FT. JCOPLASTIC SPA N. 1646/28.5.15 PR.1945	28/05/2015	1646	JCOPLASTIC SPA	2015	60
ATPP00272	N. 200 BIDONI IN POLIETILENE HD DA LT. 360 (GIALLO BIANCO GRIGIO) P. FT. JCOPLASTIC SPA N. 1646/28.5.15 PR.1945	28/05/2015	1646	JCOPLASTIC SPA	2015	200
ATPP00273	N. 70 CASSONETTI IN POLIETILENE HD DA LT. 1100 Fattura JCOPLASTIC SPA N. 1880 17/06/2015 2015 A1.2395	17/06/2015	1880	JCOPLASTIC SPA	2015	70
ATPP00274	N. 100 CASSONETTI IN POLIETILENE HD DA LT. 1100 (GIALLO-GRIGI-BIANCHI) Fattura JCOPLASTIC SPA N. 1881 17/06/2015 2015 A1.2395	17/06/2015	1881	JCOPLASTIC SPA	2015	100
ATPP00275	N. 130 BIDONI IN POLIETILENE HD DA LT. 240 PARTE Fattura JCOPLASTIC SPA N. 2110 30/06/2015 2015 A1.2397	30/06/2015	2110	JCOPLASTIC SPA	2015	130
ATPP00276	N. 120 BIDONI IN POLIETILENE DA LT. 360 PARTE Fattura JCOPLASTIC SPA N. 2110 30/06/2015 2015 A1.2397	30/06/2015	2110	JCOPLASTIC SPA	2015	120
ATPP00277	N. 50 BIDONI IN POLIETILENE DA LT. 120 MARRONI PARTE Fattura JCOPLASTIC SPA N. 2110 30/06/2015 2015 A1.2397	30/06/2015	2110	JCOPLASTIC SPA	2015	50
ATPP00278	N. 30 CASSONETTI (BIANCHI E GIALLO) IN POLIETILENE HD DA LT. 660 PARTE Fattura JCOPLASTIC SPA N. 2110 30/06/2015 2015 A1.2397	30/06/2015	2110	JCOPLASTIC SPA	2015	30
ATPP00279	N. 20 BIDONI IN POLIETILENE HD DA LT. 120 PARTE Fattura JCOPLASTIC SPA N. 2111 30/06/2015 2015 A1.2398	30/06/2015	2111	JCOPLASTIC SPA	2015	20
ATPP00280	N. 5 CASSONETTI IN POLIETILENE HD DA LT. 1100 PARTE Fattura JCOPLASTIC SPA N. 2111 30/06/2015 2015 A1.2398	30/06/2015	2111	JCOPLASTIC SPA	2015	5
ATPP00281	N. 230 BIDONI IN POLIETILENE HD DA LT. 360 PARTE Fattura JCOPLASTIC SPA N. 2111 30/06/2015 2015 A1.2398	30/06/2015	2111	JCOPLASTIC SPA	2015	230
ATPP00282	N. 60 CASSONETTI IN POLIETILENE HD DA LT. 660 PARTE Fattura JCOPLASTIC SPA N. 2111 30/06/2015 2015 A1.2398	30/06/2015	2111	JCOPLASTIC SPA	2015	60
ATPP00283	N. 180 BIDONE IN POLIETILENE HD DA LT. 240 PARTE Fattura JCOPLASTIC SPA N. 2111 30/06/2015 2015 A1.2398	30/06/2015	2111	JCOPLASTIC SPA	2015	180
ATPP00284	N. 70 BIDONI IN POLIETILENE HD DA LT. 120 PARTE FT. JCOPLASTIC SPA N. 2471 27/07/2015 2015 A1.2678	27/07/2015	2471	JCOPLASTIC SPA	2015	70
ATPP00285	N. 200 BIDONI IN POLIETILENE HD DA LT. 240 PARTE FT. JCOPLASTIC SPA N. 2471 27/07/2015 2015 A1.2678	27/07/2015	2471	JCOPLASTIC SPA	2015	200
ATPP00286	N. 70 BIDONI IN POLIETILENE HD DA LT. 360 PARTE FT. JCOPLASTIC SPA N. 2471 27/07/2015 2015 A1.2678	27/07/2015	2471	JCOPLASTIC SPA	2015	70
ATPP00287	N. 40 BIDONI IN POLIETILENE HD DA LT. 660 PARTE FT. JCOPLASTIC SPA N. 2471 27/07/2015 2015 A1.2678	27/07/2015	2471	JCOPLASTIC SPA	2015	40

DESCRIZIONE	COD. CLIENTE	DESCR. CLIENTE	DATA FATTURA	DATA FATTURA	NUM. FATTURA	NUM. FATTURA	PRODOTTO (VA)	DATA FATTURA	NUM. FATTURA
N. 45 cassonetti in polietilene hd lt. 1100 (giallo-bianco-grigio) Fattura	ATPP00288	JCCPLASTIC SPA N. 2472 27/07/2015 2015 A1 2679	27/07/2015	2472	JCCPLASTIC SPA	2015A12579	2015	45	
N. 50 BIDONI IN POLIETILENE HD LT 360 Fattura JCCPLASTIC SPA N. 2968	ATPP00289	N. 50 BIDONI IN POLIETILENE HD LT 360 Fattura JCCPLASTIC SPA N. 2968	31/08/2015	2968	JCCPLASTIC SPA	2015A12813	2015	50	
N. 50 BIDONI IN POLIETILENE HD LT 240 PARTE Fattura JCCPLASTIC SPA N. 2855	ATPP00290	N. 50 BIDONI IN POLIETILENE HD LT 240 PARTE Fattura JCCPLASTIC SPA N. 2855	25/08/2015	2855	JCCPLASTIC SPA	2015A12813	2015	50	
N. 50 BIDONI IN POLIETILENE HD LT 360 PARTE Fattura JCCPLASTIC SPA N. 2855	ATPP00291	N. 50 BIDONI IN POLIETILENE HD LT 360 PARTE Fattura JCCPLASTIC SPA N. 2855	25/08/2015	2855	JCCPLASTIC SPA	2015A12813	2015	50	
N. 50 BIDONI IN POLIETILENE HD LT 660 PARTE Fattura JCCPLASTIC SPA N. 2855	ATPP00292	N. 50 BIDONI IN POLIETILENE HD LT 660 PARTE Fattura JCCPLASTIC SPA N. 2855	25/08/2015	2855	JCCPLASTIC SPA	2015A12813	2015	50	
N. 70 BIDONI IN POLIETILENE HD DA LT. 120 Fattura JCCPLASTIC SPA N. 2854	ATPP00293	N. 70 BIDONI IN POLIETILENE HD DA LT. 120 Fattura JCCPLASTIC SPA N. 2854	25/08/2015	2854	JCCPLASTIC SPA	2015A12813	2015	70	
N. 63 CASSONETTI GRIGIO IN POLIETILENE HD LT. 1100 Fattura JCCPLASTIC SPA	ATPP00294	N. 63 CASSONETTI GRIGIO IN POLIETILENE HD LT. 1100 Fattura JCCPLASTIC SPA	30/09/2015	3406	JCCPLASTIC SPA	2015A13161	2015	63	
N. 60 BIDONI IN POLIETILENE HD DA LT. 120 (MARRONI) P. Fattura JCCPLASTIC	ATPP00295	N. 60 BIDONI IN POLIETILENE HD DA LT. 120 (MARRONI) P. Fattura JCCPLASTIC	30/09/2015	3405	JCCPLASTIC SPA	2015A13162	2015	60	
N. 60 BIDONI IN POLIETILENE HD DA LT. 360 (GRIGIO) PARTE Fattura JCCPLASTIC SPA	ATPP00296	N. 60 BIDONI IN POLIETILENE HD DA LT. 360 (GRIGIO) PARTE Fattura JCCPLASTIC SPA	30/09/2015	3405	JCCPLASTIC SPA	2015A13162	2015	60	
N. 11 cassonetti in polietilene HD DA LT. 1100 (GIALLO) P. Fattura JCCPLASTIC	ATPP00297	N. 11 cassonetti in polietilene HD DA LT. 1100 (GIALLO) P. Fattura JCCPLASTIC	30/09/2015	3405	JCCPLASTIC SPA	2015A13162	2015	11	
N. 220 BIDONI IN POLIETILENE HD DA LT. 240 (MARRONE-VERDE-GIALLO-GRIGIO)	ATPP00298	N. 220 BIDONI IN POLIETILENE HD DA LT. 240 (MARRONE-VERDE-GIALLO-GRIGIO)	17/09/2015	3149	JCCPLASTIC SPA	2015A13158	2015	220	
N. 12 cassonetti in polietilene HD DA LT. 1100 GRIGIO Fattura JCCPLASTIC SPA	ATPP00300	N. 12 cassonetti in polietilene HD DA LT. 1100 GRIGIO Fattura JCCPLASTIC SPA	19/10/2015	3647	JCCPLASTIC SPA	2015A13526	2015	12	
N. 60 BIDONI IN POLIETILENE HD LT 120 (BIANCO-VERDE-GRIGIO- MARRONE) PARTE Fattura JCCPLASTIC SPA N. 4149 23/11/2015 2015 A1 4104	ATPP00301	N. 60 BIDONI IN POLIETILENE HD LT 120 (BIANCO-VERDE-GRIGIO- MARRONE) PARTE Fattura JCCPLASTIC SPA N. 4149 23/11/2015 2015 A1 4104	23/11/2015	4149	JCCPLASTIC SPA	2015A14104	2015	60	
N. 20 BIDONI IN POLIETILENE HD LT 240 (MARRONE PARTE Fattura JCCPLASTIC SPA N. 4149 23/11/2015 2015 A1 4104	ATPP00302	N. 20 BIDONI IN POLIETILENE HD LT 240 (MARRONE PARTE Fattura JCCPLASTIC SPA N. 4149 23/11/2015 2015 A1 4104	23/11/2015	4149	JCCPLASTIC SPA	2015A14104	2015	20	
N. 120 BIDONI IN POLIETILENE HD LT 360 (GIALLO-BIANCO-GRIGIO) PARTE Fattura JCCPLASTIC SPA N. 4149 23/11/2015 2015 A1 4104	ATPP00303	N. 120 BIDONI IN POLIETILENE HD LT 360 (GIALLO-BIANCO-GRIGIO) PARTE Fattura JCCPLASTIC SPA N. 4149 23/11/2015 2015 A1 4104	23/11/2015	4149	JCCPLASTIC SPA	2015A14104	2015	120	
N. 55 CASSONETTI IN POLIETILENE HD LT 1100 (GIALLO-BIANCO-GRIGIO) PARTE Fattura JCCPLASTIC SPA N. 4149 23/11/2015 2015 A1 4104	ATPP00304	N. 55 CASSONETTI IN POLIETILENE HD LT 1100 (GIALLO-BIANCO-GRIGIO) PARTE Fattura JCCPLASTIC SPA N. 4149 23/11/2015 2015 A1 4104	23/11/2015	4149	JCCPLASTIC SPA	2015A14104	2015	55	
N. 30 cassonetti in polietilene HD DA LT. 1100 (GIALLO-BIANCO-GRIGIO) Fattura JCCPLASTIC SPA N. 4648 21/12/2015 2015 A1 4169	ATPP00305	N. 30 cassonetti in polietilene HD DA LT. 1100 (GIALLO-BIANCO-GRIGIO) Fattura JCCPLASTIC SPA N. 4648 21/12/2015 2015 A1 4169	21/12/2015	4648	JCCPLASTIC SPA	2015A14169	2015	30	
N. 50 BIDONI IN POLIETILENE HD LT. 120 (VERDE) P. Fattura JCCPLASTIC SPA N. 111 22/01/2016 2016 A1 235	ATPP00306	N. 50 BIDONI IN POLIETILENE HD LT. 120 (VERDE) P. Fattura JCCPLASTIC SPA N. 111 22/01/2016 2016 A1 235	22/01/2016	111	JCCPLASTIC SPA	2016A1235	2016	50	
N. 57 BIDONI IN POLIETILENE HD LT. 240 (GRIGIO MARRONE) Fattura JCCPLASTIC SPA N. 111 22/01/2016 2016 A1 235	ATPP00307	N. 57 BIDONI IN POLIETILENE HD LT. 240 (GRIGIO MARRONE) Fattura JCCPLASTIC SPA N. 111 22/01/2016 2016 A1 235	22/01/2016	111	JCCPLASTIC SPA	2016A1235	2016	57	
N. 126 BIDONI IN POLIETILENE HD LT. 360 (BIANCO-GRIGIO) P. Fattura JCCPLASTIC SPA N. 111 22/01/2016 2016 A1 235	ATPP00308	N. 126 BIDONI IN POLIETILENE HD LT. 360 (BIANCO-GRIGIO) P. Fattura JCCPLASTIC SPA N. 111 22/01/2016 2016 A1 235	22/01/2016	111	JCCPLASTIC SPA	2016A1235	2016	126	
N. 69 BIDONI IN POLIETILENE HD LT 240 (MARRONI-VERDE) P. Fattura JCCPLASTIC SPA N. 5223 31/01/2016 2016 A1 236	ATPP00309	N. 69 BIDONI IN POLIETILENE HD LT 240 (MARRONI-VERDE) P. Fattura JCCPLASTIC SPA N. 5223 31/01/2016 2016 A1 236	31/01/2016	223	JCCPLASTIC SPA	2016A1236	2016	69	
N. 64 BIDONI IN POLIETILENE HD DA LT. 360 (GIALLO-BIANCO) P. Fattura JCCPLASTIC SPA N. 223 31/01/2016 2016 A1 236	ATPP00310	N. 64 BIDONI IN POLIETILENE HD DA LT. 360 (GIALLO-BIANCO) P. Fattura JCCPLASTIC SPA N. 223 31/01/2016 2016 A1 236	31/01/2016	223	JCCPLASTIC SPA	2016A1236	2016	64	
N. 24 BIDONI IN POLIETILENE HD DA LT. 240 (GRIGIO) Fattura JCCPLASTIC SPA N. 405 17/02/2016 2016 A1 497	ATPP00311	N. 24 BIDONI IN POLIETILENE HD DA LT. 240 (GRIGIO) Fattura JCCPLASTIC SPA N. 405 17/02/2016 2016 A1 497	17/02/2016	495	JCCPLASTIC SPA	2016A1497	2016	24	
N. 40 CASSONETTI IN HD PE DA LT. 660 (GRIGIO E GIALLO) Fattura JCCPLASTIC SPA N. 1044 31/03/2016 2016 A1 945	ATPP00312	N. 40 CASSONETTI IN HD PE DA LT. 660 (GRIGIO E GIALLO) Fattura JCCPLASTIC SPA N. 1044 31/03/2016 2016 A1 945	31/03/2016	1044	JCCPLASTIC SPA	2016A1945	2016	40	
N. 12 CASSONETTI IN POLIETILENE HD DA LT. 1100 (GIALLO-GRIGIO) Fattura JCCPLASTIC SPA N. 1045 31/03/2016 2016 A1 946	ATPP00313	N. 12 CASSONETTI IN POLIETILENE HD DA LT. 1100 (GIALLO-GRIGIO) Fattura JCCPLASTIC SPA N. 1045 31/03/2016 2016 A1 946	31/03/2016	1045	JCCPLASTIC SPA	2016A1946	2016	12	
N. 20 CASSONETTI IN HD PE DA LT. 660 (GRIGIO) PARTE Fattura JCCPLASTIC SPA N. 925 24/03/2016 2016 A1 947	ATPP00314	N. 20 CASSONETTI IN HD PE DA LT. 660 (GRIGIO) PARTE Fattura JCCPLASTIC SPA N. 925 24/03/2016 2016 A1 947	24/03/2016	925	JCCPLASTIC SPA	2016A1947	2016	20	
N. 18 CASSONETTI IN POLIETILENE HD DA LT. 1100 (GIALLO E GRIGIO) PARTE Fattura JCCPLASTIC SPA N. 925 24/03/2016 2016 A1 947	ATPP00315	N. 18 CASSONETTI IN POLIETILENE HD DA LT. 1100 (GIALLO E GRIGIO) PARTE Fattura JCCPLASTIC SPA N. 925 24/03/2016 2016 A1 947	24/03/2016	925	JCCPLASTIC SPA	2016A1947	2016	18	

DESCRIZIONE	DATA FATTURA	NUM. FATTURA	PRODOTTORE	DATA ACCORDO COMMERCIALE
N. 50 CASSONETTI IN POLIETILENE HD DA LT. 1100 (BIANCO-GRIGIO) Fattura JCOPLASTIC SPA N. 803 17/03/2016 2016 A1 948	17/03/2016 803		JCOPLASTIC SPA	2016A1948
N. 20 BIDONE IN POLIETILENE HD DA LT. 120 MARRONE P. Fattura JCOPLASTIC SPA N. 802 17/03/2016 2016 A1 949	17/03/2016 802		JCOPLASTIC SPA	2016A1949
N. 50 BIDONI IN POLIETILENE HD DA LT. 360 GRIGIO P. Fattura JCOPLASTIC SPA N. 802 17/03/2016 2016 A1 949	17/03/2016 802		JCOPLASTIC SPA	2016A1949
N. 50 CASSONETTI IN POLIETILENE HD CA LT.1100 BIANCO P. Fattura JCOPLASTIC SPA N. 802 17/03/2016 2016 A1 949	17/03/2016 802		JCOPLASTIC SPA	2016A1949
N. 40 BIDONI IN POLIETILENE HD DA LT. 240 (VERDE-MARRONE) P. Fattura JCOPLASTIC SPA N. 1262 18/04/2016 2016 A1 1115	18/04/2016 1262		JCOPLASTIC SPA	2016A1116
N. 20 BIDONI IN POLIETILENE HD DA LT. 360 BIANCO P. Fattura JCOPLASTIC SPA N. 1262 18/04/2016 2016 A1 1116	18/04/2016 1262		JCOPLASTIC SPA	2016A1116
N. 48 BIDONI IN POLIETILENE HD DA LT. 240 MARRONE P. Fattura JCOPLASTIC SPA N. 1261 18/04/2016 2016 A1 1117	18/04/2016 1261		JCOPLASTIC SPA	2016A1117
N. 168 BIDONI IN POLIETILENE HD DA LT. 360 (GIALLO-BIANCO-GRIGIO) P. Fattura JCOPLASTIC SPA N. 1261 18/04/2016 2016 A1 1117	18/04/2016 1261		JCOPLASTIC SPA	2016A1117
N. 70 BIDONI IN POLIETILENE HD DA 240 (MARRONI-VERDE) P. FATTURA JCOPLASTIC SPA N. 1710 25/05/2016 2016 A1 1460	25/05/2016 1710		JCOPLASTIC SPA	2016A11460
N. 150 BIDONI IN POLIETILENE HD DA LT. 360 (BIANCO-GRIGIO) P. FATTURA JCOPLASTIC SPA N. 1710 25/05/2016 2016 A1 1460	25/05/2016 1710		JCOPLASTIC SPA	2016A11460
N. 240 BIDONI IN POLIETILENE HD CA LT. 240 (BIANCO-VERDE-GRIGIO-MARRONE) P. Fattura JCOPLASTIC SPA N. 2415 30/06/2016 2016 A1 1827	30/06/2016 2415		JCOPLASTIC SPA	2016A11827
N. 22 CASSONETTI IN POLIETILENE HD LT. 1100-GRIGIO P. Fattura JCOPLASTIC SPA N. 2415 30/06/2016 2016 A1 1827	30/06/2016 2415		JCOPLASTIC SPA	2016A11827
N. 222 BIDONI IN POLIETILENE HD DA LT. 360 (GRIGIO-GIALLO-BIANCO) P. Fattura JCOPLASTIC SPA N. 2415 30/06/2016 2016 A1 1827	30/06/2016 2415		JCOPLASTIC SPA	2016A11827
N. 50 BIDONI IN POLIETILENE DA LT. 660 (GIALLO-BIANCO-GRIGIO) P. Fattura JCOPLASTIC SPA N. 2277 27/06/2016 2016 A1 1828	27/06/2016 2277		JCOPLASTIC SPA	2016A11828
N. 30 CASSONETTI IN POLIETILENE HD DA LT. 1100 (GIALLO-BIANCO) P. Fattura JCOPLASTIC SPA N. 2277 27/06/2016 2016 A1 1828	27/06/2016 2277		JCOPLASTIC SPA	2016A11828
N. 85 BIDONI IN POLIETILENE DA LT. 360 (GRIGIO-GIALLO) P. Fattura JCOPLASTIC SPA N. 2098 17/06/2016 2016 A1 1829	17/06/2016 2098		JCOPLASTIC SPA	2016A11829
N. 10 BIDONI IN POLIETILENE HD DA LT. 240 (VERDE-GRIGIO-MARRONE) P. Fattura JCOPLASTIC SPA N. 2098 17/06/2016 2016 A1 1829	17/06/2016 2098		JCOPLASTIC SPA	2016A11829
N. 45 CASSONETTI IN POLIETILENE DA LT. 1100 (GRIGIO-GIALLO-BIANCO) P. Fattura JCOPLASTIC SPA N. 2098 17/06/2016 2016 A1 1829	17/06/2016 2098		JCOPLASTIC SPA	2016A11829
N. 55 BIDONI IN POLIETILENE DA LT. 120 (VERDE-GIALLO-GRIGIO) P. Fattura JCOPLASTIC SPA N. 2098 17/06/2016 2016 A1 1829	17/06/2016 2098		JCOPLASTIC SPA	2016A11829
N. 20 BIDONI IN POLIETILENE DA LT. 660 GIALLI P. Fattura JCOPLASTIC SPA N. 2098 17/06/2016 2016 A1 1829	17/06/2016 2098		JCOPLASTIC SPA	2016A11829
N. 28 Bidoni in POLIETILENE HD DA LT. 360 GRIGIO PARTE FT. JCOPLASTIC SPA N. 2628 20/07/2016 2016 A1 2174	20/07/2016 2628		JCOPLASTIC SPA	2016A12174
N. 3 CASSONETTI IN POLIETILENE HD GRIGIO DA LT. 1100 P. FT. JCOPLASTIC SPA N. 2628 20/07/2016 2016 A1 2174	20/07/2016 2628		JCOPLASTIC SPA	2016A12174
N. 35 Cassonetti in POLIETILENE DA LT. 1100 (GIALLO-BIANCO-GRIGIO) FT. JCOPLASTIC SPA N. 2629 20/07/2016 2016 A1 2175	20/07/2016 2629		JCOPLASTIC SPA	2016A12175
N. 50 Cassonetti in POLIETILENE HD DA LT. 1100 (GIALLO-BIANCO-GRIGIO) FT. JCOPLASTIC SPA N. 2851 31/07/2016 2016 A1 2175	31/07/2016 2851		JCOPLASTIC SPA	2016A12176
N. 60 BIDONI IN HDPE LT. 120 (MARRONI) P. Fattura JCOPLASTIC SPA N. 3109 26/08/2016 2016 A1 2450	26/08/2016 3109		JCOPLASTIC SPA	2016A12450
N. 90 BIDONI IN POLIETILENE HDPE DA LT. 360 (GRIGIO-GIALLO) P. Fattura JCOPLASTIC SPA N. 3105 26/08/2016 2016 A1 2450	26/08/2016 3105		JCOPLASTIC SPA	2016A12450
N. 140 BIDONI IN POLIETILENE LT. 240 (GIALLO-VERDE) P. Fattura JCOPLASTIC SPA N. 3105 26/08/2016 2016 A1 2450	26/08/2016 3105		JCOPLASTIC SPA	2016A12450

COD. CLIENTE	DESCRIZIONE	DATA FATTORE	NUM. FATTORE	SPEDIZIONE	NUM. FOLIO	VALORE
ATPP00344	N. 100 BIDONI IN HDPE DA LT. 120 FLEXY (MARRONE-VERDE) P. Fattura JCOPLASTIC SPA N. 3589 27/09/2016 2016 A1 2757	27/09/2016	3589	JCOPLASTIC SPA	2016A12757	2016
ATPP00345	N. 365 BIDONI IN POLIETILENE DA LT. 240 FLEXY (MARRONE-BIANCO-VERDE) GIALLO-BLU-GRIGIO) P. Fattura JCOPLASTIC SPA N. 3589 27/09/2016 2016 A1 2757	27/09/2016	3589	JCOPLASTIC SPA	2016A12757	2016
ATPP00346	N. 50 CASSONETTI IN HDPE DA LT. 360 (GIALLO-BIANCO-GRIGIO) P. Fattura JCOPLASTIC SPA N. 3589 27/09/2016 2016 A1 2757	27/09/2016	3589	JCOPLASTIC SPA	2016A12757	2016
ATPP00347	N. 170 BIDONI IN POLIETILENE HD DA LT. 360 (GIALLO-BIANCO-GRIGIO) P. Fattura JCOPLASTIC SPA N. 3589 27/09/2016 2016 A1 2757	27/09/2016	3589	JCOPLASTIC SPA	2016A12757	2016
ATPP00348	N. 20 CASSONETTI IN POLIETILENE HD DA LT. 1100 (GIALLO-BIANCO-GRIGIO) P. Fattura JCOPLASTIC SPA N. 3589 27/09/2016 2016 A1 2757	27/09/2016	3589	JCOPLASTIC SPA	2016A12757	2016
ATPP00349	N. 100 BIDONI IN HDPE LT. 120 FLEXY MARRONE P. Fattura JCOPLASTIC SPA N. 4563 30/11/2016 2016 A1 3320	30/11/2016	4563	JCOPLASTIC SPA	2016A13320	2016
ATPP00350	N. 120 BIDONI IN POLIETILENE BIANCHI LT. 360 P. Fattura JCOPLASTIC SPA N. 4563 30/11/2016 2016 A1 3320	30/11/2016	4563	JCOPLASTIC SPA	2016A13320	2016
ATPP00351	N. 10 CASSONETTI IN POLIETILENE BIANCHI HD LT. 120 GIALI Fattura JCOPLASTIC SPA N. 0001154 07/04/2009 2009 A1 156	07/04/2009	0001154	JCOPLASTIC SPA	2009A1156	2009
ALTRA AT-REZZA "RE RACCOLTA	N. 100 Bidoni in polietilene da lt. 120 GIALI	17/03/1997	195	COMUNE DI ANCONA-TESORERIA COMUNALE	1989	15
RACCO00001	Trespoli in rete zincati a caldo	17/03/1997	195	COMUNE DI ANCONA-TESORERIA COMUNALE	1989	48
RACCO00002	Trespoli porta sacco con rete da lt. 100	17/03/1997	195	COMUNE DI ANCONA-TESORERIA COMUNALE	1989	352
RACCO00003	Cassonetti in vetroresina da lt. 1300-1500	17/03/1997	195	COMUNE DI ANCONA-TESORERIA COMUNALE	1989	5
RACCO00004	Cassonetti in vetroresina da lt. 1300-1500	17/03/1997	195	COMUNE DI ANCONA-TESORERIA COMUNALE	1989	40
RACCO00005	Trespoli porta sacco con rete da lt. 100	17/03/1997	195	COMUNE DI ANCONA-TESORERIA COMUNALE	1989	50
RACCO00006	Bidoni in polietilene da lt. 100	17/03/1997	195	COMUNE DI ANCONA-TESORERIA COMUNALE	1989	70
RACCO00007	Patumiere in lamiera zincata	17/03/1997	195	COMUNE DI ANCONA-TESORERIA COMUNALE	1989	250
RACCO00008	Cassonetti in vetroresina da lt. 1300-1500	17/03/1997	195	COMUNE DI ANCONA-TESORERIA COMUNALE	1989	800
RACCO00009	Pellicole retroriflettenti autoadesive x cassonetti	17/03/1997	195	COMUNE DI ANCONA-TESORERIA COMUNALE	1989	50
RACCO00010	Bidoni in polietilene da lt. 110	17/03/1997	195	COMUNE DI ANCONA-TESORERIA COMUNALE	1989	29
RACCO00011	Cassonetti in vetroresina da lt. 1300-1500	17/03/1997	195	COMUNE DI ANCONA-TESORERIA COMUNALE	1989	26
RACCO00012	Cassonetti in vetroresina da lt. 1300-1500	17/03/1997	195	COMUNE DI ANCONA-TESORERIA COMUNALE	1989	30
RACCO00013	Trespoli in rete zincati a caldo	17/03/1997	195	COMUNE DI ANCONA-TESORERIA COMUNALE	1989	1
RACCO00014	Raccoglitori per pile usate	17/03/1997	195	COMUNE DI ANCONA-TESORERIA COMUNALE	1989	1
RACCO00015	Raccoglitori per pile usate	17/03/1997	195	COMUNE DI ANCONA-TESORERIA COMUNALE	1989	1
RACCO00016	Raccoglitori per pile usate	17/03/1997	195	COMUNE DI ANCONA-TESORERIA COMUNALE	1989	1
RACCO00017	Raccoglitori per pile usate	17/03/1997	195	COMUNE DI ANCONA-TESORERIA COMUNALE	1989	1
RACCO00018	Raccoglitori per pile usate	17/03/1997	195	COMUNE DI ANCONA-TESORERIA COMUNALE	1989	1
RACCO00019	Raccoglitori per pile usate	17/03/1997	195	COMUNE DI ANCONA-TESORERIA COMUNALE	1989	1
RACCO00020	Raccoglitori per pile usate	17/03/1997	195	COMUNE DI ANCONA-TESORERIA COMUNALE	1989	1
RACCO00021	Raccoglitori per pile usate	17/03/1997	195	COMUNE DI ANCONA-TESORERIA COMUNALE	1989	1
RACCO00022	Raccoglitori per pile usate	17/03/1997	195	COMUNE DI ANCONA-TESORERIA COMUNALE	1989	1
RACCO00023	Raccoglitori per pile usate	17/03/1997	195	COMUNE DI ANCONA-TESORERIA COMUNALE	1989	1
RACCO00024	Raccoglitori per pile usate	17/03/1997	195	COMUNE DI ANCONA-TESORERIA COMUNALE	1989	1
RACCO00025	Raccoglitori per pile usate	17/03/1997	195	COMUNE DI ANCONA-TESORERIA COMUNALE	1989	1
RACCO00026	Raccoglitori per pile usate	17/03/1997	195	COMUNE DI ANCONA-TESORERIA COMUNALE	1989	1
RACCO00027	Raccoglitori per pile usate	17/03/1997	195	COMUNE DI ANCONA-TESORERIA COMUNALE	1989	1
RACCO00028	Raccoglitori per pile usate	17/03/1997	195	COMUNE DI ANCONA-TESORERIA COMUNALE	1989	1
RACCO00029	Raccoglitori per pile usate	17/03/1997	195	COMUNE DI ANCONA-TESORERIA COMUNALE	1989	1
RACCO00030	Raccoglitori per pile usate	17/03/1997	195	COMUNE DI ANCONA-TESORERIA COMUNALE	1989	1
RACCO00031	Raccoglitori per pile usate	17/03/1997	195	COMUNE DI ANCONA-TESORERIA COMUNALE	1989	1
RACCO00032	Raccoglitori per pile usate	17/03/1997	195	COMUNE DI ANCONA-TESORERIA COMUNALE	1989	1
RACCO00033	Raccoglitori per pile usate	17/03/1997	195	COMUNE DI ANCONA-TESORERIA COMUNALE	1989	1
RACCO00034	Raccoglitori per pile usate	17/03/1997	195	COMUNE DI ANCONA-TESORERIA COMUNALE	1989	1
RACCO00035	Raccoglitori per pile usate	17/03/1997	195	COMUNE DI ANCONA-TESORERIA COMUNALE	1989	1
RACCO00036	Raccoglitori per pile usate	17/03/1997	195	COMUNE DI ANCONA-TESORERIA COMUNALE	1989	1
RACCO00037	Raccoglitori per pile usate	17/03/1997	195	COMUNE DI ANCONA-TESORERIA COMUNALE	1989	1
RACCO00038	Raccoglitori per pile usate	17/03/1997	195	COMUNE DI ANCONA-TESORERIA COMUNALE	1989	1
RACCO00039	Raccoglitori per pile usate	17/03/1997	195	COMUNE DI ANCONA-TESORERIA COMUNALE	1989	1
RACCO00040	Raccoglitori per pile usate	17/03/1997	195	COMUNE DI ANCONA-TESORERIA COMUNALE	1989	1
RACCO00041	Raccoglitori per pile usate	17/03/1997	195	COMUNE DI ANCONA-TESORERIA COMUNALE	1989	1
RACCO00042	Raccoglitori per pile usate	17/03/1997	195	COMUNE DI ANCONA-TESORERIA COMUNALE	1989	1
RACCO00043	Raccoglitori per pile usate	17/03/1997	195	COMUNE DI ANCONA-TESORERIA COMUNALE	1989	1
RACCO00044	Raccoglitori per pile usate	17/03/1997	195	COMUNE DI ANCONA-TESORERIA COMUNALE	1989	1

DESCRIZIONE	COD. CLIENTE	IMPRESA CLIENTE	DATA PARTENZA	DATA ARRIVO	PRODOTTORE	AMBITO ATTIVITA' CLIENTE
RACCO00147		Cestino mod. Dellino	10/03/1998	84	SPAZIO VERDE International s.r.l.	1998
RACCO00149		Campagna ECOPLAN 2000 F3 racc. Plastica colore giallo	19/10/1998	243	ECOMSERVICE SRL	1998
RACCO00154		Bidoni a pettine verdi + anelli reggisacco	30/11/1998	332	EuroSintex srl	1998
RACCO00159		Cassonetto ECOMAX 2000 RD plastica att. bologna cop.doppio	27/05/1999	102	ECOMSERVICE SRL	1999
RACCO00160		Cassonetto ECOMAX 2000 RD plastica att. bologna cop.doppio	27/05/1999	102	ECOMSERVICE SRL	1999
RACCO00161		Bidoni carrellati da lt. 120 att. A pettine verdi + anelli reggisacco	30/04/1999	143	EuroSintex srl	1999
RACCO00165		Cestoni racc. differenziata (maxibox in acciaio zincato)	30/04/1999	87	ECOS di Diego Albertin e C. s.n.c. tecnologie e servizi	1999
RACCO00164		Cassonetto metallico OMB BRESCIA cap. lt.3200 cop. trave bass.	30/07/1999	202	ECOS di Diego Albertin e C. s.n.c. tecnologie e servizi	1999
RACCO00165		Cassonetto metallico OMB BRESCIA cap. lt.2400 cop. trave bass.	30/07/1999	202	ECOS di Diego Albertin e C. s.n.c. tecnologie e servizi	1999
RACCO00166		Bidoni carrellati lt.120 att. pettine verdi, contenitori in HPE, per BSU	31/07/1999	283	EuroSintex srl	1999
RACCO00167		Cassonetto mod. c/14 lt. 1600	28/09/1999	235	TRIM BOX SRL	1999
RACCO00168		Contenitori da lt. 240 + disp. Di bloccaggio	07/10/1999	49	D.G.A. Snc.	1999
RACCO00169		Campagna racc. plastica col. Giallo lt. 3000	30/11/1999	68	D.G.A. Snc.	1999
RACCO00171		Cassonetto per raccolta plastica lt.2000 col. Giallo att. Doppio	30/11/1999	68	D.G.A. Snc.	1999
RACCO00172		Cassonetto per raccolta carta lt.2000 col. Bianco att. Doppio	30/11/1999	68	D.G.A. Snc.	1999
RACCO00173		Campagna per racc. lattine litri 2200 colore azzurro	30/11/1999	68	D.G.A. Snc.	1999
RACCO00174		Contenitore in polietilene ad alta densità, 2 ruote, giallo, lt. 120	30/11/1999	69	D.G.A. Snc.	1999
RACCO00175		Cestino mod. Milano completo di accessori	22/11/1999	914	OFFICINA FIANDRI s.r.l.	1999
RACCO00176		Cestino mod. Milano completo di accessori	22/11/1999	914	OFFICINA FIANDRI s.r.l.	1999
RACCO00177		Cestino mod. Milano completo di accessori	31/05/2000	95	D.G.A. Snc.	2000
RACCO00178		Contenitore lt. 120, due ruote, colore verde, presa a pettine	31/05/2000	95	D.G.A. Snc.	2000
RACCO00179		Contenitore lt. 120, due ruote, colore verde, presa a pettine	31/05/2000	95	D.G.A. Snc.	2000
RACCO00180		Cestoni in rete zincati con sportelloni e attacchi Bologna	31/07/2000	101	OFFICINE MECCANICHE FENILI S.n.c.	2000
RACCO00181		Contenitore lt. 120, due ruote, colore azzurro, presa a pettine	31/07/2000	101	D.G.A. Snc.	2000
RACCO00182		Contenitore lt. 360, due ruote, colore verde, presa a pettine	31/07/2000	101	D.G.A. Snc.	2000
RACCO00184		Campagna in polietilene lt. 3000, colore giallo, R.D. plastica	31/07/2000	101	D.G.A. Snc.	2000
RACCO00185		Bidone azzurro R.D. lattine	30/06/2000	81	D.G.A. Snc.	2000
RACCO00186		Contenitore lt. 120, due ruote, colore giallo, presa a pettine	30/06/2000	81	D.G.A. Snc.	2000
RACCO00187		Contenitore lt. 120, due ruote, colore verde, presa a pettine	30/06/2000	81	D.G.A. Snc.	2000
RACCO00188		Contenitore lt. 240, due ruote, colore verde, presa a pettine	31/10/2000	185	D.G.A. Snc.	2000
RACCO00189		Contenitore litri 240, due ruote colore verde, presa a pettine	30/11/2000	180	D.G.A. Snc.	2000
RACCO00190		Campagna Ecoplan 3000, colore bianco, R.D. carta, fondo piatto	30/11/2000	180	D.G.A. Snc.	2000
RACCO00191		Campagna Ecoplan 3000, colore giallo, R.D. plastica, fondo piatto	30/11/2000	180	D.G.A. Snc.	2000
RACCO00192		Campagna Ecoplan 3000, colore azzurro, R.D. lattine, fondo piatto	30/11/2000	180	D.G.A. Snc.	2000
RACCO00194		Contenitore OTTO ECOSAN lt.240 in polietilene alta densità, marrone	12/12/2000	380	ECOS di Diego Albertin e C. s.n.c. tecnologie e servizi	2000
RACCO00195		Supporti metallici zincati per bloccaggio contenitori lt. 320	15/12/2000	186	D.G.A. Snc.	2000
RACCO00196		Contenitore lt. 120, due ruote, colore giallo, presa a pettine	15/12/2000	191	D.G.A. Snc.	2000
RACCO00197		Contenitore lt. 120, due ruote, colore azzurro, presa a pettine	15/12/2000	191	D.G.A. Snc.	2000
RACCO00198		Contenitore lt. 240, due ruote, colore verde, presa a pettine	15/12/2000	191	D.G.A. Snc.	2000
RACCO00199		Contenitore lt. 240, due ruote, colore azzurro, presa a pettine	15/12/2000	191	D.G.A. Snc.	2000
RACCO0200		Cestoni racc. Carta	31/12/2000	106	OFFICINE MECCANICHE FENILI S.n.c.	2000
RACCO0201		Contenitore lt. 240, colore verde, presa a pettine	30/12/2000	203	D.G.A. Snc.	2000
RACCO0202		Contenitore lt. 240, colore verde, due ruote	31/03/2001	33	D.G.A. Snc.	2001
RACCO0206		Cass. EURO 2,4 base. Zincato	18/07/2001	265	VETROPLAST s.r.l.	2001
RACCO00227		Bidone carrellato in polietilene nella capacità di lt. 240 colore verde	15/11/2001	397	ECOS di Diego Albertin e C. s.n.c. tecnologie e servizi	2001
RACCO00235		Contenitori Per raccolta differenziata Mc.2.1	31/01/2002	5	ECOGLOSS S.r.l.	2002
RACCO00234		Contenitori Per raccolta differenziata Mc.2.2	31/01/2002	5	ECOGLOSS S.r.l.	2002
RACCO00235		Cassonetto Euro 2,4 R.D. Bianco 2016	17/05/2002	111	VETROPLAST s.r.l.	2002
RACCO00238		Campagna Litri 2200 Colore Azzurro RD Lattine	31/08/2002	105	D.G.A. Snc.	2002
RACCO00242		Cassonetto Euro 3,2 R.D. Giallo 1028 Zc	26/07/2002	192	VETROPLAST s.r.l.	2002
RACCO00243		Cassonetto Euro 3,2 R.D. Giallo 1028 Zc	19/07/2002	183	VETROPLAST s.r.l.	2002

ANNO ACCADEMICO	NUM. VETTURE	DATA FATTURA	NUM. FATTURA	DESCRIZIONE	INDICAZIONE IVA	ANNO ACCADEMICO
2002	2	26/07/2002	372	CONSULPROGETT Srl		2002
2002	20	31/07/2002	198	VETROPLAST s.r.l.		2002
2002	47	30/08/2002	215	VETROPLAST s.r.l.		2002
2002	0	24/10/2002	268	VETROPLAST s.r.l.		2002
2002	30	31/10/2002	280	VETROPLAST s.r.l.		2002
2002	28	30/09/2002	247	VETROPLAST s.r.l.		2002
2002	2	30/11/2002	122	COM.E.CA s.r.l.		2002
2003	5	28/01/2003	122	servizi ECOS di Diego Albertin e C.s.n.c. tecnologie e		2003
2003	20	20/02/2003	43	servizi A.S.G. S.r.l. unipersonale		2003
2003	8	23/04/2003	107	VETROPLAST s.r.l.		2003
2003	82	14/05/2003	191	servizi ECOS di Diego Albertin e C.s.n.c. tecnologie e		2003
2003	100	12/06/2003	36	servizi OFFICINA FIANDRÌ s.r.l.		2003
2003	10	30/06/2003	124	D.G.A. Snc.		2003
2003	10	30/06/2003	124	D.G.A. Snc.		2003
2003	14	21/07/2003	254	A.S.G. S.r.l. unipersonale		2003
2003	6	24/09/2003	430	servizi ECOS di Diego Albertin e C.s.n.c. tecnologie e		2003
2003	6	22/09/2003	406	servizi ECOS di Diego Albertin e C.s.n.c. tecnologie e		2003
2003	6	15/10/2003	3	servizi TECNOMEC SAS		2003
2003	10	21/10/2003	4	TECNOMEC SAS		2003
2003	20	24/10/2003	383	A.S.G. S.r.l. unipersonale		2003
2003	108	27/10/2003	700	OFFICINA FIANDRÌ s.r.l.		2003
2003	30	29/11/2003	13	TECNO-MEK SRL		2003
2003	3	19/12/2003	283	VETROPLAST s.r.l.		2003
2003	5-4	30/09/2003	638	OMB INTERNATIONAL ITALIA S.r.l.		2003
2004	10	31/01/2004	1	TECNO-MEK SRL		2004
2004	10	31/03/2004	60	VETROPLAST s.r.l.		2004
2004	20	10/05/2004	82	TECNO-MEK SR		2004
2004	4	10/06/2004	81	TECNO-MEK SRL		2004
2004	6	29/07/2004	121	TECNO-MEK SRL		2004
2004	20	22/09/2004	140	TECNO-MEK SRL		2004
2004	30	31/12/2004	200	TECNO-MEK SR		2004
2004	150	29/12/2004	270	VETROPLAST s.r.l.		2004
2004	14	25/10/2004	416	ECOS SMC		2004
2005	17	28/02/2005	137	OMB Marche S.r.l.		2005
2005	20	29/03/2005	37	TECNO-MEK SR		2005
2005	88	31/01/2005	1	COMUNE DI CERRETO D'ESI		2005
2005	8	31/05/2005	153	VETROPLAST s.r.l.		2005

DESCRIZIONE	COD. CLIENTE	DESCRIZIONE	DATA ENTRATA	CUM. DATA	PRODOTTO	PRODOTTO	DATA	PRODOTTO
N. 40 CASSONETTI EURO 3000 OPEN R.9010 FT. VETROPLAST N. 153/31.5.505 PR.	RACCO00299	N. 20 CAMPANE LT. 2200 VERDE R.C. VETRO FT. TECNO-MEK SRL N. 82	31/05/2005	153	VETROPLAST s.r.l.	2005A11419	2005	8
N. 20 CAMPANE LT. 2200 VERDE R.C. VETRO FT. TECNO-MEK SRL N. 82	RACCO00300	N. 16 Cassonetti EURO 3.2 BASC ZINCATI FT. VETROPLAST N. 223 22/07/2005	06/06/2005	182	TECNO-MEK SRL	2005A11583	2005	20
N. 16 Cassonetti EURO 3.2 BASC ZINCATI FT. VETROPLAST N. 223 22/07/2005	RACCO00301	2005 A1.1941	22/07/2005	225	VETROPLAST s.r.l.	2005A11941	2005	3
2005 A1.1941	RACCO00302	N. 1 contenitori olio esausto 1300 X L. 1800 Fattura CONSULPROGETT SRL N. 423	31/10/2005	423	CONSULPROGETT s.r.l.	2005A13014	2005	1
N. 1 contenitori olio esausto 1300 X L. 1800 Fattura CONSULPROGETT SRL N. 423	RACCO00303	31/10/2005 2005 A1 3014	31/10/2005	423	CONSULPROGETT s.r.l.	2005A13014	2005	1
31/10/2005 2005 A1 3014	RACCO00304	N. 16 cassonetti EURO 3.2 ZINCATO Fattura VETROPLAST N. 303 17/10/2005	17/10/2005	303	VETROPLAST s.r.l.	2005A13051	2005	16
N. 16 cassonetti EURO 3.2 ZINCATO Fattura VETROPLAST N. 303 17/10/2005	RACCO00305	2005 A1.3051	17/10/2005	303	VETROPLAST s.r.l.	2005A13051	2005	16
2005 A1.3051	RACCO00306	N. 50 cassonetti EURO 3000 OPEN R.9010 Fattura VETROPLAST N. 337	24/11/2005	337	VETROPLAST s.r.l.	2005A13446	2005	3
N. 50 cassonetti EURO 3000 OPEN R.9010 Fattura VETROPLAST N. 337	RACCO00307	24/11/2005 2005 A1 3446	24/11/2005	337	VETROPLAST s.r.l.	2005A13446	2005	3
24/11/2005 2005 A1 3446	RACCO00308	N. 1 CASSONE IN LAMIERA ZINCATA LT. 1800 C/SEMICOPECHIO FT. CAM SPA N.	31/12/2005	2/1100	C.A.M.S.p.A.	2006A117	2005	1
N. 1 CASSONE IN LAMIERA ZINCATA LT. 1800 C/SEMICOPECHIO FT. CAM SPA N.	RACCO00309	2/1100-37-2.05 PR. 47/06	31/12/2005	2/1100	C.A.M.S.p.A.	2006A117	2005	1
2/1100-37-2.05 PR. 47/06	RACCO00310	N. 20 carmine ne vetro. T. 2200 VERDE F. CONICO R.D. VETRO Fattura TECNO-MEK	08/03/2006	37	TECNO-MEK SRL	2006A-692	2006	20
N. 20 carmine ne vetro. T. 2200 VERDE F. CONICO R.D. VETRO Fattura TECNO-MEK	RACCO00311	SR. N. 37 08/03/2006 2006 A1 592	08/03/2006	37	TECNO-MEK SRL	2006A-692	2006	20
SR. N. 37 08/03/2006 2006 A1 592	RACCO00312	N. 1 FLETTROPOMPA XC/TERZI Fattura ING. COFANELLI N. 55 28/02/2006 2006	28/02/2006	55	ING. C. COFANELLI & C. S.N.C. TEC. ELET.	2006A1573	2006	1
N. 1 FLETTROPOMPA XC/TERZI Fattura ING. COFANELLI N. 55 28/02/2006 2006	RACCO00313	A1.573	28/02/2006	55	ING. C. COFANELLI & C. S.N.C. TEC. ELET.	2006A1573	2006	1
A1.573	RACCO00314	N. 16 Cassonetti EURO 3.2 R.D. GIALLO R. 02B ZINC. Fattura VETROPLAST N.	31/05/2006	143	VETROPLAST s.r.l.	2006A11515	2006	9
N. 16 Cassonetti EURO 3.2 R.D. GIALLO R. 02B ZINC. Fattura VETROPLAST N.	RACCO00315	143 31/05/2006 2006 A1 1515	31/05/2006	143	VETROPLAST s.r.l.	2006A11515	2006	9
143 31/05/2006 2006 A1 1515	RACCO00316	N. 20 CAMPANE VETRO LT. 2200 GOLVERDE CONICO R.D. VETRO Fattura	31/05/2006	109	TECNO-MEK SRL	2006A11641	2006	20
N. 20 CAMPANE VETRO LT. 2200 GOLVERDE CONICO R.D. VETRO Fattura	RACCO00317	TECNO-MEK SRL N.109 31/05/2006 2006 A1.1641	31/05/2006	109	TECNO-MEK SRL	2006A11641	2006	20
TECNO-MEK SRL N.109 31/05/2006 2006 A1.1641	RACCO00318	ACC. N. 15 CASS. LT. 2400 ZINC. FT. VETROPLAST PARTE FT. 154/22.6.06 PR. 1880	22/06/2006	154	VETROPLAST s.r.l.	2006A11880	2006	11
ACC. N. 15 CASS. LT. 2400 ZINC. FT. VETROPLAST PARTE FT. 154/22.6.06 PR. 1880	RACCO00319	ACC. N. 4 CASS. LT. 3200 R.D. PARTE FT. VETROPLAST N. 154/22.6.06 PR. 1880	22/06/2006	154	VETROPLAST s.r.l.	2006A11880	2006	11
ACC. N. 4 CASS. LT. 3200 R.D. PARTE FT. VETROPLAST N. 154/22.6.06 PR. 1880	RACCO00320	ACC. N. 10 CASS. EURO 3000 OPEN R.9010 Fattura VETROPLAST N. 155	22/06/2006	155	VETROPLAST s.r.l.	2006A11881	2006	2
ACC. N. 10 CASS. EURO 3000 OPEN R.9010 Fattura VETROPLAST N. 155	RACCO00321	22/06/2006 2006 A1 1881	22/06/2006	155	VETROPLAST s.r.l.	2006A11881	2006	2
22/06/2006 2006 A1 1881	RACCO00322	N. 20 CONTENITORI UMIDO LT. 2400 MARRONIA 2 RUOTE PARTE FT. TECNO-MEK	30/09/2006	200	TECNO-MEK SRL	2006A12841	2006	20
N. 20 CONTENITORI UMIDO LT. 2400 MARRONIA 2 RUOTE PARTE FT. TECNO-MEK	RACCO00323	SR. N. 201 30/09/2006 2006 A1 2841	30/09/2006	200	TECNO-MEK SRL	2006A12841	2006	20
SR. N. 201 30/09/2006 2006 A1 2841	RACCO00324	N. 50 CASSONETTI LT. 660 VERDI COP. PIANO PARTE FT. TECNO-MEK N. 201	30/09/2006	201	TECNO-MEK SRL	2006A12841	2006	50
N. 50 CASSONETTI LT. 660 VERDI COP. PIANO PARTE FT. TECNO-MEK N. 201	RACCO00325	30/09/2006 2006 A1 2841	30/09/2006	201	TECNO-MEK SRL	2006A12841	2006	50
30/09/2006 2006 A1 2841	RACCO00326	N. 45 CONTENITORI UMIDO LT. 2400 MARONI 2 RUOTE PARTE FT. TECNO-MEK N.	30/09/2006	201	TECNO-MEK SRL	2006A12841	2006	45
N. 45 CONTENITORI UMIDO LT. 2400 MARONI 2 RUOTE PARTE FT. TECNO-MEK N.	RACCO00327	201 30/09/2006 2006 A1 2841	30/09/2006	201	TECNO-MEK SRL	2006A12841	2006	45
201 30/09/2006 2006 A1 2841	RACCO00328	N. 10 Cassonetti EURO 3.2 BASC ZINCATO Fattura VETROPLAST SRL N. 242	27/09/2006	242	VETROPLAST s.r.l.	2006A12883	2006	10
N. 10 Cassonetti EURO 3.2 BASC ZINCATO Fattura VETROPLAST SRL N. 242	RACCO00329	27/09/2006 2006 A1 2883	27/09/2006	242	VETROPLAST s.r.l.	2006A12883	2006	10
27/09/2006 2006 A1 2883	RACCO00330	N. 40 Cassonetti LT. 2.400 BASC ZINCATI Fattura VETROPLAST N. 278	30/10/2006	278	VETROPLAST s.r.l.	2006A13208	2006	32
N. 40 Cassonetti LT. 2.400 BASC ZINCATI Fattura VETROPLAST N. 278	RACCO00331	30/10/2006 2006 A1 3208	30/10/2006	278	VETROPLAST s.r.l.	2006A13208	2006	32
30/10/2006 2006 A1 3208	RACCO00332	N. 200 cassonetti da lt. 2400 in lamiera zincata Fattura GOLDEN CAR SRL N. 66	31/01/2007	66	GOLDEN CAR s.r.l.	2007A1267	2007	15
N. 200 cassonetti da lt. 2400 in lamiera zincata Fattura GOLDEN CAR SRL N. 66	RACCO00333	31/01/2007 2007 A1 267	31/01/2007	66	GOLDEN CAR s.r.l.	2007A1267	2007	15
31/01/2007 2007 A1 267	RACCO00334	N. 20 CAMPANE LT. 2.200 COLOR VERDE F. CONICO R.D. VETRO Fattura TECNO-	26/02/2007	36	TECNO-MEK SRL	2007A1449	2007	20
N. 20 CAMPANE LT. 2.200 COLOR VERDE F. CONICO R.D. VETRO Fattura TECNO-	RACCO00335	MEK SRL N. 26 26/02/2007 2007 A1 449	26/02/2007	36	TECNO-MEK SRL	2007A1449	2007	20
MEK SRL N. 26 26/02/2007 2007 A1 449	RACCO00336	N. 100 cestini MOD. LIBERTY VERNIC. GRIGIO + palli Fattura OFFICINA FIANDRI SRL	31/03/2007	164	OFFICINA FIANDRI s.r.l.	2007A1506	2007	37
N. 100 cestini MOD. LIBERTY VERNIC. GRIGIO + palli Fattura OFFICINA FIANDRI SRL	RACCO00337	N. 164 31/03/2007 2007 A1 906	31/03/2007	164	OFFICINA FIANDRI s.r.l.	2007A1506	2007	37
N. 164 31/03/2007 2007 A1 906	RACCO00338	N. 34 cassonetti EURO 2.4 R.D. BIANCO 9010 PARTE Fattura VETROPLAST SRL N.	24/04/2007	191	VETROPLAST s.r.l.	2007A11033	2007	13
N. 34 cassonetti EURO 2.4 R.D. BIANCO 9010 PARTE Fattura VETROPLAST SRL N.	RACCO00339	31 24/04/2007 2007 A1 1083	24/04/2007	191	VETROPLAST s.r.l.	2007A11033	2007	13
31 24/04/2007 2007 A1 1083	RACCO00340	N. 60 cassonetti EURO 3.2 R.D. GIALLO R.1028ZC PARTE Fattura VETROPLAST	24/04/2007	191	VETROPLAST s.r.l.	2007A11033	2007	13
N. 60 cassonetti EURO 3.2 R.D. GIALLO R.1028ZC PARTE Fattura VETROPLAST	RACCO00341	SRL N. 91 24/04/2007 2007 A1 1083	24/04/2007	191	VETROPLAST s.r.l.	2007A11033	2007	13
SRL N. 91 24/04/2007 2007 A1 1083	RACCO00342	N. 30 CASSONETTI IV/68 DA LT. 660 Fattura ECOS SRL N. 181 31/05/2007 2007	31/05/2007	181	ECOS S.p.A.	2007A11083	2007	34
N. 30 CASSONETTI IV/68 DA LT. 660 Fattura ECOS SRL N. 181 31/05/2007 2007	RACCO00343	A1.1466	31/05/2007	181	ECOS S.p.A.	2007A11083	2007	34
A1.1466	RACCO00344	N. 102 Cassonetti rsu da lt 2400 in lamiera zincata d'acciaio Fattura GOLDEN CAR	31/05/2007	485	GOLDEN CAR s.r.l.	2007A11466	2007	80
N. 102 Cassonetti rsu da lt 2400 in lamiera zincata d'acciaio Fattura GOLDEN CAR	RACCO00345	SRL N. 485 31/05/2007 2007 A1 1467	31/05/2007	485	GOLDEN CAR s.r.l.	2007A11466	2007	80
SRL N. 485 31/05/2007 2007 A1 1467	RACCO00346	N. 32 CASSONETTI EURO 3.2 BASCULANTE ZINCATO Fattura VETROPLAST N. 160	21/06/2007	160	VETROPLAST s.r.l.	2007A11764	2007	13
N. 32 CASSONETTI EURO 3.2 BASCULANTE ZINCATO Fattura VETROPLAST N. 160	RACCO00347	21/06/2007 2007 A1 1764	21/06/2007	160	VETROPLAST s.r.l.	2007A11764	2007	13
21/06/2007 2007 A1 1764								

DESCRIZIONE	DATA FATTURA	NUMERO FATTURA	IMPONIBILE	INTESSO	DATA PAGAMENTO	STIPENDIO IVA	STIPENDIO IVA
N. 98 CASSONETTI DA LT. 2400 D'ACCIAIO IN LAMIERA ZINCATA. Fattura GOLDEN CAR SRL N. 572 30/06/2007 2007 A1 1775	30/06/2007	572	GOLDEN CAR S.R.L.	2007A11775	2007	95	
N. 10 CASSONETTI IN POLIETILENE HD DA LT. 1700 VERDE. PARTE Fattura JCOPLASTOC SPA A3002835 23/07/2007 2007 A1 20	23/07/2007	A0002835	JCOPLASTIC SPA	2007A12077	2007	10	
N. 23 Campanelli. 2200 COLER VERDE R.D. VETRO. Fattura TECNO MEK N. 170 03/08/2007 2007 A1 2394	06/08/2007	170	TECNO-MEK SRL	2007A12394	2007	23	
N. 25 Telei PER CAMPANE R.D. VETRO Fattura TECNOMEK N. 190 28/09/2007 2007 A1 2829	28/09/2007	190	TECNO-MEK SRL	2007A12829	2007	25	
N. 16 Cassonetti EURO 3.2 ZINCATO Fattura VETROPLAST N. 300 26/11/2007 2007 A1 3570	26/11/2007	300	VETROPLAST S.R.L.	2007A13570	2008	8	
N. 15 CASSONETTI MOD. PIOFFO 1700 C/PEDALE COLORE VERDE FT. OFFICINA FIANDRI SRL 7.4/30.1.07 PR. 3663	30/11/2007	714	OFFICINA FIANDRI S.R.L.	2007A13663	2008	15	
N. 20 campane vetro LT. 2200 COLORE VERDE R.D.VETRO Fattura TECNOMEK N. 32 03/03/2008 2008 A1 662	03/03/2008	32	TECNO-MEK S.R.L.	2008A1662	2008	20	
N. 1 TRAMOGGIA IN LAMIERA PER SCARICO VETRO E METALLI Fattura COSTRUZIONI CARPENTERIA MONTAGGI INDUSTRIALI N. 16 30/01/2010 2010 A1 332	30/01/2010	36	C.C.M.I. DI CIAPPPELLONI CARLO	2010A1332	2010	1	
N. 80 CASSONETTI USATI MOD. EURO 3000 OPERI R5010 FABRIANO PARTE EL AMBITER SRL N. 02 20/12/2010 2010 A1 4083	20/12/2010	02	AMBITER S.R.L. Società Consortile	2010A14083	2010	70	
N. 20 CAMPANE VETRO ECABELL USATE FABRIANO p.Ft. AMBITER SRL N. 02 20/12/2010 2010 A1 4083	20/12/2010	02	AMBITER S.R.L. Società Consortile	2010A14083	2010	20	
N. 1 TRAMOGGIA USATA C/O ISOLA ECOLOGICA FABRIANO PARTE Fattura AMBITER N. 02 20/12/2010 2010 A1 4083	20/12/2010	02	AMBITER S.R.L. Società Consortile	2010A14083	2010	1	
Lavori per messa in sicurezza tramoggia Fabriano Fattura NORMA N. 46 21/04/2010 2010 A1 46	21/04/2010	46	NORMA SRL	2010A146	2010	1	
N. 1 SVUOTA CAMPANE IDRAJUCO CON ROTORE THUMM Fattura COSMEC CENTER SRL N. 166 05/09/2011 2011 A1 3233	05/09/2011	166	COSMEC CENTER SRL	2011A13233	2011	1	
N. 3 SOFFIATORI ACCU A SFALLA AR 900H CARICABATTERIE AL 500 PARTE Fattura CARLO CAGNONI N. 300/100 31/07/2015 2015 A1 24	31/07/2015	300/100	CARLO CAGNONI S.p.A.	2015A12415	2015	3	
Cassone multibenna	17/03/1997	195	COMUNE DI ANCONA-TESORERIA COMUNALE	1973	1		
Cassone multibenna	17/03/1997	195	COMUNE DI ANCONA-TESORERIA COMUNALE	1973	1		
Cassone multibenna	17/03/1997	195	COMUNE DI ANCONA-TESORERIA COMUNALE	1973	1		
Cassone multibenna	17/03/1997	195	COMUNE DI ANCONA-TESORERIA COMUNALE	1973	1		
Cassone multibenna mc 5,25	17/03/1997	195	COMUNE DI ANCONA-TESORERIA COMUNALE	1973	1		
Cassone multibenna mc 5,26	17/03/1997	195	COMUNE DI ANCONA-TESORERIA COMUNALE	1973	1		
Cassone multibenna mc 5,27	17/03/1997	195	COMUNE DI ANCONA-TESORERIA COMUNALE	1973	1		
Cassone multibenna mc 5,28	17/03/1997	195	COMUNE DI ANCONA-TESORERIA COMUNALE	1973	1		
Cassone multibenna mc 5,29	17/03/1997	195	COMUNE DI ANCONA-TESORERIA COMUNALE	1973	1		
Cassone multibenna mc 5,30	17/03/1997	195	COMUNE DI ANCONA-TESORERIA COMUNALE	1973	1		
Cassone multibenna mc 5,31	17/03/1997	195	COMUNE DI ANCONA-TESORERIA COMUNALE	1973	1		
Cassone multibenna mc 5,32	17/03/1997	195	COMUNE DI ANCONA-TESORERIA COMUNALE	1973	1		
Cassone multibenna mc 5,33	17/03/1997	195	COMUNE DI ANCONA-TESORERIA COMUNALE	1973	1		
Cassone benna su AN 210032	17/03/1997	195	COMUNE DI ANCONA-TESORERIA COMUNALE	1973	1		
Cassone benna su AN 210032	17/03/1997	195	COMUNE DI ANCONA-TESORERIA COMUNALE	1973	1		
Cassone benna	17/03/1997	195	COMUNE DI ANCONA-TESORERIA COMUNALE	1973	1		
Cassone benna	17/03/1997	195	COMUNE DI ANCONA-TESORERIA COMUNALE	1973	1		
Cassone benna	17/03/1997	195	COMUNE DI ANCONA-TESORERIA COMUNALE	1973	1		
Cassone benna	17/03/1997	195	COMUNE DI ANCONA-TESORERIA COMUNALE	1973	1		
Cassone a delc aperto alt. 1,60	17/03/1997	195	COMUNE DI ANCONA-TESORERIA COMUNALE	1973	1		
Compattatori scarrabili pc 20 matricola 171	17/03/1997	195	COMUNE DI ANCONA-TESORERIA COMUNALE	1973	1		
Compattatori scarrabili pc 20 matricola 176	17/03/1997	195	COMUNE DI ANCONA-TESORERIA COMUNALE	1973	1		
Compattatori scarrabili pc 20 matricola 177	17/03/1997	195	COMUNE DI ANCONA-TESORERIA COMUNALE	1973	1		
Cont. scarrabile c.a. porta base bianco	17/03/1997	195	COMUNE DI ANCONA-TESORERIA COMUNALE	1973	1		

DESCRIZIONE	QUANTITA'	UNITA'	VALORE	DATA PAGAMENTO	MODALITA'	INTESSO	INIZIO	FINIS
ATSCA00058	1	compra a D.E. mod. casappa senza serbatoio	30/07/1999	270		BOSCHI & RIVI S.R.L.	1999	
ATSCA00059	1	Cassone Scarrabile per: pressa dim. 6200x2800x2500	30/06/2000	141		C.M.L. COSTRUZIONI MECCANICHE LUPINI S.n.c. di LUPINI S. C.	2000	
ATSCA00060	1	Cassone Scarrabile per pressa dim. 6200x2800x2500	30/06/2000	141		C.M.L. COSTRUZIONI MECCANICHE LUPINI S.n.c. di LUPINI S. C.	2000	
ATSCA00061	1	Pressa stazionaria scarrabile 40 t. con motore elettrico a diesel	30/06/2000	141		C.M.L. COSTRUZIONI MECCANICHE LUPINI S.n.c. di LUPINI S. C.	2000	
ATSCA00062	1	Cassoni scarrabili a olio aperto dim. 4000x2300x2000, 2 sport. post. a libro	25/07/2000	423		OFF. F.LLI MCINTI DIMONTI MAURO & C. S.N.C. C.M.L. COSTRUZIONI MECCANICHE LUPINI S.n.c. di LUPINI S. C.	2000	
ATSCA00063	1	Compattatore scarrab. 6200x2800x2500 con centralina idraulica motorizzata	31/10/2000	239		LUPINI S. C.	2000	
ATSCA00064	1	Sistema in lamiera portata di 120 lung. 6000 verniciatura col. blu	31/07/2001	142		BOSCHI & RIVI S.R.L.	2001	
ATSCA00065	1	Cont. scarr. tipo alto di m. 6200x2500x2200 totale esterna, con portellone posteriore basculante a tenuta stagna, doppia chiusura di sicurezza a norma, cop. idraulica	31/07/2001	533		BOSCHI & RIVI S.R.L.	2001	
ATSCA00066	1	Cassone per raccolta diff. Moc. RVT 1000 matr. N. 04	31/07/2001	903		CARNEVALETTI ALBERTO & ROLANDO S.n.c.	2001	
ATSCA00067	1	Manut. Strord. Su scarrabile - Sost. Longherone	31/07/2001	1012		CARNEVALETTI ALBERTO & ROLANDO S.n.c.	2001	
ATSCA00068	1	Manut. Strord. Su scarrabile - Sost. Longherone	30/08/2001	277		SANTUNIONE SRL	2001	
ATSCA00069	1	Cont. Scarrabile ponte a libro	30/11/2001	1396		CARNEVALETTI ALBERTO & ROLANDO S.n.c.	2001	
ATSCA00070	1	Manut. Strord. Su scarrabile - Sost. Longherone	31/12/2001	1577		CARNEVALETTI ALBERTO & ROLANDO S.n.c.	2001	
ATSCA00071	1	Manut. Strord. Su scarrabile - Sost. Longherone	28/02/2002	34		BOSCHI & RIVI S.R.L.	2002	
ATSCA00072	1	Content. Scarrabile per fanghi da mc. 20	31/05/2002	125		BOSCHI & RIVI S.R.L.	2002	
ATSCA00073	1	Contentori scarrabili per fanghi da mc 20	24/06/2002	15		C.M.L. COSTRUZIONI MECCANICHE LUPINI S.n.c. di LUPINI S. C.	2002	
ATSCA00074	1	Contentori scarrabili	30/09/2002	236		BOSCHI & RIVI S.R.L.	2002	
ATSCA00075	1	Contentori scarrabili per fanghi da mc 30	31/10/2002	260		BOSCHI & RIVI S.R.L.	2002	
ATSCA00076	1	Contentori scarrabili per fanghi da mc 30	03/12/2002	305		BOSCHI & RIVI S.R.L.	2002	
ATSCA00077	1	Contentori scarrabili per fanghi da mc 30	29/04/2003	77		C.M.L. COSTRUZIONI MECCANICHE LUPINI S.n.c. di LUPINI S. C.	2003	
ATSCA00078	1	Cassoni scarrabili per inerti 5950x2500x1300	14/05/2003	123		VIETROPLAST S.R.L.	2003	
ATSCA00079	1	Scudetto dir. a libro Euro 2400 Zln	03/07/2003	211		C.M.L. COSTRUZIONI MECCANICHE LUPINI S.n.c. di LUPINI S. C.	2003	
ATSCA00080	1	Contentore scarrabile a cielo aperto per fanghi	30/08/2003	205		BOSCHI & RIVI S.R.L.	2003	
ATSCA00081	1	Contentori scarrabili per fanghi da mc 30	31/08/2004	136		SANTUNIONE SRL	2004	
ATSCA00082	1	N. 4 CONTENIT. SCARRAB. MATR. 1258-1256/04 FT. SANTUNIONE N. 136/315.04-PR. 2398	04/05/2004	110		C.M.L. COSTRUZIONI MECCANICHE LUPINI S.n.c. di LUPINI S. C.	2004	
ATSCA00083	1	N. 6 CASSONI SCARRABILI 6000x2500x2100 tetto cop. Idraulico FT. C.M.L. SNC N. 11C-04/05/2004 PR. 3052	31/05/2005	143		CARGHI S.R.L.	2005	
ATSCA00084	1	N. 4 Cassoni scarrabili Fattura CARGHI N. 143 31/05/2005 2005 A1 1368	21/06/2005	321		SCALVENZI Società Cooperativa	2005	
ATSCA00085	1	N. 2 CASSONI SCARRABILI Fattura SCALVENZI N. 321 21/06/2005 2005 A1 1557	14/06/2005	313		SCALVENZI Società Cooperativa	2005	
ATSCA00086	1	N. 2 CASSONI SCARRABILI Fattura SCALVENZI N. 313 14/06/2005 2005 A1 1558	22/06/2005	326		SCALVENZI Società Cooperativa	2005	
ATSCA00087	1	N. 2 CASSONI SCARRABILI BIANCHI MOD. RAL9010 FT. SCALVENZI N. 326/22.6.05 PR.	29/06/2005	339		SCALVENZI Società Cooperativa	2005	
ATSCA00088	1	N. 2 CASSONI SCARRABILI BIANCHI RAL 9010 FT. SCALVENZI N. 339 29/06/2005	19/09/2005	497		SCALVENZI Società Cooperativa	2005	
ATSCA00089	1	2005 A1 1740	20/09/2005	499		SCALVENZI Società Cooperativa	2005	
ATSCA00090	1	N. 2 Cassoni scarrabili BIANCO RAL 9010 Fattura SCALVENZI SOC. COOP. N. 497	27/09/2005	519		SCALVENZI Società Cooperativa	2005	
ATSCA00091	1	19/09/2005 2005 A1 2588						
ATSCA00092	1	N. 2 Cassoni scarrabili BIANCORAL 9010 Fattura SCALVENZI SO. COOP. N. 499						
ATSCA00093	1	20/09/2005 2005 A1 2584						
ATSCA00094	1	N. 4 cassoni scarrabili BIANCO RAL 9010 Fattura SCALVENZI SOC. COOP. N. 519						
ATSCA00095	1	N. 4 cassoni scarrabili BIANCO RAL 9010 Fattura SCALVENZI SOC. COOP. N. 519						

DESCRIZIONE	DATA ENTRATA	DATA USCITA	AMMONTARE	FORNITORE	PIEDICOLA	DATA ENTRATA	DATA USCITA	AMMONTARE	FORNITORE	PIEDICOLA
ATSCA00111	N. 2 CASSONI SCARRABILI BIANCO 140X100	14/07/2005	371	SCALVENZI Società Cooperativa	2005A12875	2005				
ATSCA00112	N. 2 CASSONI SCARRABILI 5200X2500X2550 FT. CARGHI N. 275/31.08.06 PR. 2512	31/08/2006	275	CARGHI s.r.l. unipersonale -	2006A12612	2006				
ATSCA00113	N. 2 CASSONI SCARRABILI 5200 X 2500X2200 PARTE FT. CARGHI 295/30.09.06	30/09/2006	295	CARGHI s.r.l.	2006A12840	2006				
ATSCA00114	N. 2 CASSONI SCARRABILI 5000 X 2500X1500 PARTE FT. CARGHI N. 295/30.09.06	30/09/2006	295	CARGHI s.r.l.	2006A12840	2006				
ATSCA00115	N. 2 CASSONI SCARRABILI Fattura CARGHI N. 337 31/10/2006 2006 A1 3256	31/10/2006	337	CARGHI s.r.l.	2006A13256	2006				
ATSCA00120	N. 2 CASSONI SCARRABILI 6400 X 2500X1800 Fattura CARGHI SRL N. 195	30/06/2007	195	CARGHI s.r.l.	2007A11765	2007				
ATSCA00121	N. 12 CONTAINER SCARRABILI CWS BODY Fattura FLEET SRL IN LIQUIDAZIONE N. 24 17/09/2007 2007 A1 3620	17/09/2007	24	FLEET Srl in liquidazione	2007A12620	2007				
ATSCA00122	N. 4 CASSONI SCARRABILI A CIELO APERTO 6200X 2500X1500 Fattura 373	30/09/2007	373	CARGHI s.r.l. unipersonale -	2007A12827	2007				
ATSCA00123	N. 2 CASSONI SCARRABILI A CIELO APERTO TIPO A-TO Fattura NUOVE OFFICINE RIBALTABILI AUTOCARRI SRL N. 245 08/10/2007 2007 A1 2945	08/10/2007	245	NUOVE OFFICINE RIBALTABILI AUTOCARRI S.R.L.	2007A12945	2007				
ATSCA00124	N. 2 CASSONI SCARRABILI TIPO ALTRO A CIELO APERTO Fattura NUOVE OFFICINE RIBALTABILI AUTOCARRI SRL N. 240 04/10/2007 2007 A1 2947	04/10/2007	240	NUOVE OFFICINE RIBALTABILI AUTOCARRI S.R.L.	2007A12947	2007				
ATSCA00125	N. 1 PRESSA STAZIONARIA MOD. SP 2500HNERI SICUREZZA PARTE Fattura SISTEMI SRL N. 28191 24/06/2008 2008 A1 1857	24/06/2008	28191	SISTEMI S.r.l.	2008A11857	2008				
ATSCA00126	N. 4 CONTAINER SCARRABILI MOD SCP DA 30 MC PARTE Fattura SISTEMI SRL N. 28191 24/06/2008 2008 A1 1857	24/06/2008	28191	SISTEMI S.r.l.	2008A11857	2008				
ATSCA00128	N. 1 CONTAINER SCARRABILE PER PRESSA MOD. SCP DA 30 MC BIANCHI MATRICOLA 1738 PARTE FT. SISTEMI SRL N. 28234 31/07/2008 2008 A1 2237	31/07/2008	28234	SISTEMI S.r.l.	2008A12237	2008				
ATSCA00129	N. 1 CONTAINER SCARRABILE PER PRESSA MOD. SCP DA 30 MC COLORE BIANCO MATRICOLA 1740 PARTE Fattura SISTEMI SRL N. 28234 31/07/2008 2008 A1 2237	31/07/2008	28234	SISTEMI S.r.l.	2008A12237	2008				
ATSCA00130	N. 1 CONTENITORE SCARRABILE MOD. SCP DA 30 MC COLORE BIANCO MATRICOLA 1734 PARTE Fattura SISTEMI SRL N. 28233 31/07/2008 2008 A1 2238	31/07/2008	28233	SISTEMI S.r.l.	2008A12238	2008				
ATSCA00131	N. 1 CONTENITORE SCARRABILE MOD. SCP DA 30 MC MATRICOLA 1738 PARTE Fattura SISTEMI SRL N. 28233 31/07/2008 2008 A1 2238	31/07/2008	28233	SISTEMI S.r.l.	2008A12238	2008				
ATSCA00132	N. 1 CONTENITORE SCARRABILE MOD. SCP DA 30 M.C BIANCO TELAIO 1732 PARTE FT. N. 28227 SISTEMI SRL 31/07/2008 2008 A1 2239	31/07/2008	28227	SISTEMI S.r.l.	2008A12239	2008				
ATSCA00133	N. 1 CONTENITORE SCARRABILE MOD. SCP DA 30 MC BIANCO MATRICOLA 1733 PARTE FT. SISTEMI SRL N. 28227 31/07/2008 2008 A1 2239	31/07/2008	28227	SISTEMI S.r.l.	2008A12239	2008				
ATSCA00134	N. 2 CONTAINER SCARRABILE ABBINAMENTO PRESSA MOD. SCPDA 30 MC MATRICOLE 1796-7 Fattura SISTEMI SRL N. 28336 31/10/2008 2008 A1 3254	31/10/2008	28336	SISTEMI S.r.l.	2008A13254	2008				
ATSCA00136	N. 2 CONTAINER MOD. SCP DA 30 MC PORTELLONE BASCULANTE MATRICOLE 1804-1805 Fattura SISTEMI SRL 28358 28/11/2008 2008 A1 3596	28/11/2008	28358	SISTEMI S.r.l.	2008A13596	2008				
ATSCA00137	LAVORI DI PREDISPOSIZIONE SECONDA PRESSA ZIPA Fattura EDILENNE N. 204 29/11/2008 2008 A1 3822	29/11/2008	204	EDILENNE di Niccolini Massimo e Morante s.n.c.	2008A13822	2008				
ATSCA00138	N. 1 PRESSA STAZIONARIA MOD. SP2500 PARTE FT. SISTEMI SRL N. 28395/31.12.08 PR. 4026/08	31/12/2008	28395	SISTEMI SRL	2008A13820	2008				
ATSCA00139	N. 2 CASSONI SCARRABILI MOD. SCP DA MC 30 C/PORTELLONE BASCULANTE MATRICOLE 1816-817 PARTE FT. SISTEMI SRL N. 28395/31.12.08 PR. 4025/08	31/12/2008	28395	SISTEMI SRL	2008A14025	2008				
ATSCA00140	LAVORO DI COMPLETAMENTO ALLACCIO SECONDA PRESSA FT. EDILENNE 210/31.12.08 PR. 4054/08	31/12/2008	210	EDILENNE	2008A14054	2008				

USC. CATEGORIA	COD. CLIENTE	CODICE CLIENTE	DATA FATTURA	NUM. FATTURA	RIBALTABILE	INTEGRAZIONE	INTEGRAZIONE	INTEGRAZIONE	INTEGRAZIONE
	ATSCA00141	N. 2 CASSONI SCARRABILI PER TRASPORTO RIFIUT. FT. NUOVE ORA N. 528 328/09/12/08 PR. 4169/08	05/12/2008	528	NUOVE OFF. RIBALTOCCARRI SRL	2008A14109			2008
	ATSCA00142	N. 2 CONTENITORI SCARRABILI PER TRASPORTO ORGANICI Fattura NUOVE ORA N. 202 29/05/2009 2009 A1 2276	29/05/2009	202	NUOVE OFFICINE RIBALTABILI AUTOCARRI S.R.L.	2009A12776			2009
	ATSCA00143	N. 2 Cassoni SCARRABILI PER TRASPORTO Fattura NUOVE ORA N. 263 30/06/2009 2009 A1 2432	30/06/2009	263	NUOVE OFFICINE RIBALTABILI AUTOCARRI S.R.L.	2009A12433			2009
	ATSCA00144	N. 2 CASSONI SCARRABILI PER TRASPORTO RIF. ORGANICI APERTURA POSTERIORE BASCULANTE Fattura NUOVE ORA N. 288 20/07/2009 2009 A1 2758	20/07/2009	288	NUOVE OFF. CINE RIBALTABILI AUTOCARRI S.R.L.	2009A12758			2009
	ATSCA00145	N. 1 portellone POSTERIORE SU CONTAINER MATRICOLA 1817 Fattura SISTEMI SR. N. 29201 31/07/2009 2009 A1 3165	31/07/2009	29201	SISTEMI S.R.L.	2009A13165			2009
	ATSCA00146	N. 8 CASSONI PER SCARRABILE 6200X2500X200+1 DA 6200X2500X1700 PARTE Fattura CM SRL 30/05/2009 2009 A1 3728	30/05/2009	290	C.M. srl	2009A13728			2009
	ATSCA00147	N. 7 CASSONI SCARRABILI 6200X2500X200+1 6200X2500X1700 PARTE Fattura C.M. SRL N. 290 30/05/2009 2009 A1 3728	30/05/2009	250	C.M. srl	2009A13728			2009
	ATSCA00148	N. 2 CASSONI SCARRABILI TIPO FANGHI 6200X2500X1500 Fattura CARGHI SRL N. 212 30/09/2009 2009 A1 3729	30/09/2009	212	CARGHI s.r.l. unipersonale	2009A13729			2009
	ATSCA00149	N. 2 CASSONI SCARRABILI x presse ZIPA MATRICOLE NN. 2011-2014 Fattura SISTEMI SRL N. 29247 30/09/2009 2009 A1 4202	30/09/2009	29247	SISTEMI S.R.L.	2009A14202			2009
	ATSCA00150	N. 2 Cassoni scarrabili PER PRESSA fattura C.M. SRL N. 640 15/10/2009 2009 A1 4116	15/10/2009	640	C.M. srl	2009A14116			2009
	ATSCA00151	N. 1 ATTREZZATURA SCARRABILE MOBILE IGENIO PARTE Fattura NUOVE ORA SRL N. 361 25/09/2009 2009 A1 3744	25/09/2009	361	NUOVE OFFICINE RIBALTABILI AUTOCARRI S.R.L.	2009A13744			2009
	ATSCA00152	N. 1 ATTREZZATURA SCARRABILE IGENIO PARTE Fattura NUOVE ORA SRL N. 362 25/09/2009 2009 A1 3745	25/09/2009	362	NUOVE OFFICINE RIBALTABILI AUTOCARRI S.R.L.	2009A13745			2009
	ATSCA00153	N. 1 ATTREZZATURA SCARRABILE IGENIO Fattura NUOVE ORA SRL N. 370 30/09/2009 2009 A1 3959	30/09/2009	370	NUOVE OFFICINE RIBALTABILI AUTOCARRI S.R.L.	2009A13959			2009
	ATSCA00154	N. 1 ATTREZZATURA SCARRABILE IGENIO Fattura NUOVE ORA SRL N. 368 30/09/2009 2009 A1 3960	30/09/2009	369	NUOVE OFFICINE RIBALTABILI AUTOCARRI S.R.L.	2009A13960			2009
	ATSCA00155	N. 1 ATTREZZATURA SCARRABILE IGENIO Fattura NUOVE ORA SRL N. 3961 29/05/2009 2009 A1 3961	29/05/2009	368	NUOVE OFFICINE RIBALTABILI AUTOCARRI S.R.L.	2009A13959			2009
	ATSCA00156	N. 1 ATTREZZATURA SCARRABILE IGENIO Fattura NUOVE ORA SRL N. 410 28/10/2009 2009 A1 4235	28/10/2009	410	NUOVE OFFICINE RIBALTABILI AUTOCARRI S.R.L.	2009A14235			2009
	ATSCA00157	N. 1 ATTREZZATURA SCARRABILE IGENIO Fattura NUOVE ORA SRL N. 411 28/10/2009 2009 A1 4236	28/10/2009	411	NUOVE OFFICINE RIBALTABILI AUTOCARRI S.R.L.	2009A14235			2009
	ATSCA00158	N. 1 ATTREZZATURA SCARRABILE IGENIO Fattura NUOVE ORA SRL N. 408 27/10/2009 2009 A1 4207	27/10/2009	409	NUOVE OFFICINE RIBALTABILI AUTOCARRI S.R.L.	2009A14207			2009
	ATSCA00159	IMMAGINI ADESIVE/PANNELLI IGENIO FT. PUBLICAR SNC N. PR. PARTE 2905-3827-4047-4273-4704-4705-4918-4923/09	31/07/2009	544	PUBLICAR s.n.c.	2009A12905			2009
	ATSCA00160	IMMAGINI ADESIVE/PANNELLI IGENIO FATTURE PUBLICAR SNC N. PR. PARTE 2905-3827-4047-4273-4704-4705-4918-4923/09	31/07/2009	544	PUBLICAR s.n.c.	2009A12905			2009
	ATSCA00161	IMMAGINI ADESIVE/PANNELLI IGENIO FATTURE PUBLICAR SNC N. PR. PARTE 2905-3827-4047-4273-4704-4705-4918-4923/09	31/07/2009	544	PUBLICAR s.n.c.	2009A12905			2009
	ATSCA00162	IMMAGINI ADESIVE/PANNELLI IGENIO FATTURE PUBLICAR SNC N. PR. PARTE 3827-4047-4273-4704-4705-4918-4923/09	31/07/2009	544	PUBLICAR s.n.c.	2009A12905			2009
	ATSCA00163	IMMAGINI ADESIVE/PANNELLI IGENIO FATTURE PUBLICAR SNC N. PR. PARTE 2905-3827-4047-4273-4704-4705-4918-4923/09	31/07/2009	544	PUBLICAR s.n.c.	2009A12905			2009
	ATSCA00164	N. 1 ATTREZZATURA SCARRABILE IGENIO Fattura NUOVE ORA N. 461 30/11/2009 2009 A1 4729	30/11/2009	461	NUOVE OFFICINE RIBALTABILI AUTOCARRI S.R.L.	2009A14729			2009
	ATSCA00165	N. 1 ATTREZZATURA SCARRABILE IGENIO Fattura NUOVE ORA N. 462 30/11/2009 2009 A1 4730	30/11/2009	462	NUOVE OFFICINE RIBALTABILI AUTOCARRI S.R.L.	2009A14730			2009
	ATSCA00166	N. 1 ATTREZZATURA SCARRABILE IGENIO Fattura NUOVE ORA N. 463 30/11/2009 2009 A1 4731	30/11/2009	463	NUOVE OFFICINE RIBALTABILI AUTOCARRI S.R.L.	2009A14731			2009

COG. SEPARTE	COD. CLIENTE	DESCRIZIONE	DATA INIZIO	NUM. FATTURA	TORINENSE	PRODOTTO/IVA	ANNO
ATSCA00168	N. 1 ATTREZZATURA SCARRABILE IGENIO Fattura NUOVE ORA N. 464	30/11/2009 2009 A1 4732	24/11/2009	445	NUOVE OFFICINE RIBALTABILI AUTOCARRI S.R.L.	2009A14733	2009
ATSCA00169	N. 1 ATTREZZATURA SCARRABILE IGENIO Fattura NUOVE ORA N. 445	24/11/2009 2009 A1 4733	24/11/2009	445	NUOVE OFFICINE RIBALTABILI AUTOCARRI S.R.L.	2009A14733	2009
ATSCA00170	LAVORI STRAORD.SU ALLESTIMENTO IGENIO P.Fattura NUOVE ORA SRL N. 504	31/12/2009 2009 A1 5280	31/12/2009	504	NUOVE OFFICINE RIBALTABILI AUTOCARRI S.R.L.	2009A15280	2009
ATSCA00171	LAVORI STRAORD.SU ALLESTIMENTO IGENIO P.Fattura NUOVE ORA SRL N. 504	31/12/2009 2009 A1 5280	31/12/2009	504	NUOVE OFFICINE RIBALTABILI AUTOCARRI S.R.L.	2009A15280	2009
ATSCA00172	LAVORI STRAORD.SU ALLESTIMENTO IGENIO P.Fattura NUOVE ORA N. 504	31/12/2009 2009 A1 5280	31/12/2009	504	NUOVE OFFICINE RIBALTABILI AUTOCARRI S.R.L.	2009A15280	2009
ATSCA00173	LAVORI STRAORD.SU ALLESTIMENTO IGENIO P.Fattura NUOVE ORA SRL N. 504	31/12/2009 2009 A1 5280	31/12/2009	504	NUOVE OFFICINE RIBALTABILI AUTOCARRI S.R.L.	2009A15280	2009
ATSCA00174	LAVORI STRAORD.SU ALLESTIMENTO IGENIO P.Fattura NUOVE ORA N. 504	31/12/2009 2009 A1 5280	31/12/2009	504	NUOVE OFFICINE RIBALTABILI AUTOCARRI S.R.L.	2009A15280	2009
ATSCA00175	LAVORI STRAORD.SU ALLESTIMENTO IGENIO P.Fattura NUOVE ORA N. 504	31/12/2009 2009 A1 5280	31/12/2009	504	NUOVE OFFICINE RIBALTABILI AUTOCARRI S.R.L.	2009A15280	2009
ATSCA00176	LAVORI STRAORD.SU ALLESTIMENTO IGENIO P.Fattura NUOVE ORA N. 504	31/12/2009 2009 A1 5280	31/12/2009	504	NUOVE OFFICINE RIBALTABILI AUTOCARRI S.R.L.	2009A15280	2009
ATSCA00177	LAVORI STRAORD.SU ALLESTIMENTO IGENIO P.Fattura NUOVE ORA SRL N. 504	31/12/2009 2009 A1 5280	31/12/2009	504	NUOVE OFFICINE RIBALTABILI AUTOCARRI S.R.L.	2009A15280	2009
ATSCA00178	LAVORI STRAORD.SU ALLESTIMENTO IGENIO P.Fattura NUOVE ORA N. 504	31/12/2009 2009 A1 5280	31/12/2009	504	NUOVE OFFICINE RIBALTABILI AUTOCARRI S.R.L.	2009A15280	2009
ATSCA00179	LAVORI STRAORD.SU ALLESTIMENTO IGENIO P.Fattura NUOVE ORA SRL N. 504	31/12/2009 2009 A1 5280	31/12/2009	504	NUOVE OFFICINE RIBALTABILI AUTOCARRI S.R.L.	2009A15280	2009
ATSCA00180	LAVORI STRAORD.SU ALLESTIMENTO IGENIO P.Fattura NUOVE ORA N. 504	31/12/2009 2009 A1 5280	31/12/2009	504	NUOVE OFFICINE RIBALTABILI AUTOCARRI S.R.L.	2009A15280	2009
ATSCA00181	LAVORI STRAORD.SU ALLESTIMENTO IGENIO P.Fattura NUOVE ORA N. 504	31/12/2009 2009 A1 5280	31/12/2009	504	NUOVE OFFICINE RIBALTABILI AUTOCARRI S.R.L.	2009A15280	2009
ATSCA00182	LAVORI STRAORD.SU ALLESTIMENTO IGENIO P.Fattura NUOVE ORA N. 504	31/12/2009 2009 A1 5280	31/12/2009	504	NUOVE OFFICINE RIBALTABILI AUTOCARRI S.R.L.	2009A15280	2009
ATSCA00183	IMMAGINI ADESIVE/PANNELLI IGENIO FT. PUBBLICAR SNC NN.PR. PARTE 2905-2905-3827-4047-4273-4704-4705-4918-4923/09	31/07/2009 544	31/07/2009	544	PUBLICAR s.r.l.	2009A12905	2009
ATSCA00184	IMMAGINI ADESIVE/PANNELLI IGENIO FT. PUBBLICAR SNC NN.PR. PARTE 2905-3827-4047-4273-4704-4705-4918-4923/09	31/07/2009 544	31/07/2009	544	PUBLICAR s.r.l.	2009A12905	2009
ATSCA00185	IMMAGINI ADESIVE/PANNELLI IGENIO FT. PUBBLICAR SNC NN. PARTE 2905-3827-4047-4273-4704-4705-4918-4923/09	31/07/2009 544	31/07/2009	544	PUBLICAR s.r.l.	2009A12905	2009
ATSCA00186	IMMAGINI ADESIVE/PANNELLI IGENIO FT. PUBBLICAR SNC NN. PARTE 2905-3827-4047-4273-4704-4705-4918-4923/09	31/07/2009 544	31/07/2009	544	PUBLICAR s.r.l.	2009A12905	2009
ATSCA00187	IMMAGINI ADESIVE/PANNELLI IGENIO FT. PUBBLICAR SNC NN. PARTE 2905-3827-4047-4273-4704-4705-4918-4923/09	31/07/2009 544	31/07/2009	544	PUBLICAR s.r.l.	2009A12905	2009
ATSCA00188	IMMAGINI ADESIVE/PANNELLI IGENIO FT. PUBBLICAR SNC NN. PR. PARTE 2905-3827-4047-4273-4704-4705-4918-4923/09	31/07/2009 544	31/07/2009	544	PUBLICAR s.r.l.	2009A12905	2009
ATSCA00189	IMMAGINI ADESIVE/PANNELLI IGENIO FT. PUBBLICAR SNC PR. NN. PARTE 2905-3827-4047-4273-4704-4705-4918-4923/09	31/07/2009 544	31/07/2009	544	PUBLICAR s.r.l.	2009A12905	2009
ATSCA00190	ALLESTIMENTI ELETTRICI SU IGENIO FT. TECNOSYSTEM SRL PR. NN. 3071-4355-4356-4703-5089-5279/09	31/07/2009 182	31/07/2009	182	TECNOSYSTEM s.r.l.	2009A13071	2009
ATSCA00191	ALLESTIMENTI ELETTRICI SU IGENIO FT. TECNOSYSTEM SRL PR. NN. 3071-4355-4356-4703-5089-5279/09	31/07/2009 182	31/07/2009	182	TECNOSYSTEM s.r.l.	2009A13071	2009
ATSCA00192	ALLESTIMENTI ELETTRICI SU IGENIO FT. TECNOSYSTEM SRL PR. NN. 3071-4355-4356-4703-5089-5279/09	31/07/2009 182	31/07/2009	182	TECNOSYSTEM s.r.l.	2009A13071	2009
ATSCA00193	ALLESTIMENTI ELETTRICI SU IGENIO FT. TECNOSYSTEM SRL PR. NN. 3071-4355-4356-4703-5089-5279/09	31/07/2009 182	31/07/2009	182	TECNOSYSTEM s.r.l.	2009A13071	2009
ATSCA00194	ALLESTIMENTI ELETTRICI SU IGENIO FT. TECNOSYSTEM SRL PR. NN. 3071-4355-4356-4703-5089-5279/09	31/07/2009 182	31/07/2009	182	TECNOSYSTEM s.r.l.	2009A13071	2009

NUM. CANTIERI	DESCRIZIONE	DATA PARTIRE	NUM. PARTITA	PRODOTTO	PRODOTTO DA	ALTRA AZIONE IN CANTIERE
ATSCA00221	ALLESTIMENTI ELETTRICI SU IGENIO FT. TECNOSYSTEM SRL PR. 708-1432-1902/10	28/02/2010 58		TECNOSYSTEM s.r.l.	2010A1708	2010
ATSCA00222	ALLESTIMENTI ELETTRICI SU IGENIO FT. TECNOSYSTEM SRL PR. 708-1432-1902/10	28/02/2010 58		TECNOSYSTEM s.r.l.	2010A1708	2010
ATSCA00223	ALLESTIMENTI ELETTRICI SU IGENIO FT. TECNOSYSTEM SRL PR. 708-1432-1902/10	28/02/2010 58		TECNOSYSTEM s.r.l.	2010A1708	2010
ATSCA00224	ALLESTIMENTI ELETTRICI SU IGENIO FT. TECNOSYSTEM SRL PR. 708-1432-1902/10	28/02/2010 58		TECNOSYSTEM s.r.l.	2010A1708	2010
ATSCA00225	ALLESTIMENTI ELETTRICI SU IGENIO FT. TECNOSYSTEM SRL PR. 708-1432-1902/10	28/02/2010 58		TECNOSYSTEM s.r.l.	2010A1708	2010
ATSCA00226	IMMAGINI ADESIVE/PANNELLI SU IGENIO FT. PUBLICAR SNC N. 78/04.02.10 PR. 494/10	04/02/2010 78		PUBLICAR s.n.c.	2010A1494	2010
ATSCA00227	IMMAGINI ADESIVE/PANNELLI SU IGENIO FT. PUBLICAR SNC N. 78/04.02.10 PR. 494/10	04/02/2010 78		PUBLICAR s.n.c.	2010A1494	2010
ATSCA00228	IMMAGINI ADESIVE/PANNELLI SU IGENIO FT. PUBLICAR SNC N. 78/04.02.10 PR. 494/10	04/02/2010 78		PUBLICAR s.n.c.	2010A1494	2010
ATSCA00229	IMMAGINI ADESIVE/PANNELLI SU IGENIO FT. PUBLICAR SNC N. 78/04.02.10 PR. 494/10	04/02/2010 78		PUBLICAR s.n.c.	2010A1494	2010
ATSCA00230	IMMAGINI ADESIVE/PANNELLI SU IGENIO FT. PUBLICAR SNC N. 78/04.02.10 PR. 494/10	04/02/2010 78		PUBLICAR s.n.c.	2010A1494	2010
ATSCA00231	IMMAGINI ADESIVE/PANNELLI SU IGENIO FT. PUBLICAR SNC N. 78/04.02.10 PR. 494/10	04/02/2010 78		PUBLICAR s.n.c.	2010A1494	2010
ATSCA00232	IMMAGINI ADESIVE/PANNELLI SU IGENIO FT. PUBLICAR SNC N. 78/04.02.10 PR. 494/10	04/02/2010 78		PUBLICAR s.n.c.	2010A1494	2010
ATSCA00233	IMMAGINI ADESIVE/PANNELLI SU IGENIO FT. PUBLICAR SNC N. 78/04.02.10 PR. 494/10	04/02/2010 78		PUBLICAR s.n.c.	2010A1494	2010
ATSCA00234	IMMAGINI ADESIVE/PANNELLI SU IGENIO FT. PUBLICAR SNC N. 78/04.02.10 PR. 494/10	04/02/2010 78		PUBLICAR s.n.c.	2010A1494	2010
ATSCA00235	IMMAGINI ADESIVE/PANNELLI SU IGENIO FT. PUBLICAR SNC N. 78/04.02.10 PR. 494/10	04/02/2010 78		PUBLICAR s.n.c.	2010A1494	2010
ATSCA00236	IMMAGINI ADESIVE/PANNELLI SU IGENIO FT. PUBLICAR SNC N. 78/04.02.10 PR. 494/10	04/02/2010 78		PUBLICAR s.n.c.	2010A1494	2010
ATSCA00237	IMMAGINI ADESIVE/PANNELLI SU IGENIO FT. PUBLICAR SNC N. 78/04.02.10 PR. 494/10	04/02/2010 78		PUBLICAR s.n.c.	2010A1494	2010
ATSCA00238	IMMAGINI ADESIVE/PANNELLI SU IGENIO FT. PUBLICAR SNC N. 78/04.02.10 PR. 494/10	04/02/2010 78		PUBLICAR s.n.c.	2010A1494	2010
ATSCA00239	REVISIONE PRESSA STAZIONARIA Fatture B.P. METALMECCANICA SRL N. 10600017 31/01/2010 2010 A. 29	31/01/2010 10000017		S.P. METALMECCANICA SRL	2010A1297	2010
ATSCA00240	N. 1 ATTREZZATURA SCARRABILE IGENIO Fattura NUOVE ORA SRL N. 156 15/04/2011 2011 A1 1470	15/04/2011 156		NUOVE OFFICINE RIBALTABILI AUTOCARRI S.R.L.	2011A11470	2011
ATSCA00241	N. 1 ATTREZZATURA SCARRABILE IGENIO Fattura NUOVE ORA SRL N. 155 02/05/2011 2011 A1 1505	02/05/2011 155		NUOVE OFFICINE RIBALTABILI AUTOCARRI S.R.L.	2011A11505	2011
ATSCA00242	N. 1 ATTREZZATURA SCARRABILE IGENIO Matr. 211009 Fattura NUOVE ORA SRL N. 186 03/05/2011 2011 A1 1845	03/05/2011 186		NUOVE OFFICINE RIBALTABILI AUTOCARRI S.R.L.	2011A11845	2011
ATSCA00243	N. 188 27/05/2011 2011 A1 1846	27/05/2011 188		NUOVE OFFICINE RIBALTABILI AUTOCARRI S.R.L.	2011A11846	2011
ATSCA00244	PREDISPOSIZIONE PER ALLESTIMENTO GRAFICO IGENIO Fattura NUOVE ORA SRL N. 275 21/07/2011 2011 A1 2231	21/07/2011 275		NUOVE OFFICINE RIBALTABILI AUTOCARRI S.R.L.	2011A12231	2011
ATSCA00245	N. 2 CASSONI SCARRABILI A CIELO APERTO (DIM. M. 6X2,2X2,5) Fattura NUOVE ORA SRL N. 244 06/07/2011 2011 A1 2232	06/07/2011 244		NUOVE OFFICINE RIBALTABILI AUTOCARRI S.R.L.	2011A12232	2011
ATSCA00246	N. 2 cassoni scarrabili a cielo aperto (dim. 6X2,2X2,5) Fattura NUOVE ORA SRL N. 257 15/07/2011 2011 A1 2314	15/07/2011 257		NUOVE OFFICINE RIBALTABILI AUTOCARRI S.R.L.	2011A12314	2011
ATSCA00247	N. 2 Cassoni COMPATTATORI MONOPALA SCARRABILI CON RIBALTA CASSONETTI Fattura C.M. SRL N. 649 12/07/2011 2011 A1 2330	12/07/2011 649		C.M. srl	2011A12330	2011

DESCRIZIONE	DATA ENTRATA	DATA USCITA	NUMERO	DESCRIZIONE	DATA ENTRATA	DATA USCITA	NUMERO	DESCRIZIONE	DATA ENTRATA	DATA USCITA	NUMERO
ATSCA000274				N.4 CONTAINER SCARRABILI CON TELO DA 13 MC DIM. 6200X2300X1700H	27/11/2015	2015	4	ECOCOVTAINER SRL	2015A14067	2015	4
ATSCA000275				Fattura 344-27/11/2015 2015 A1 4067							
ATSCA000276				N.4 CASSONI SCARRABILI CON TELO DIM. 6200 X 2500 X 1700 Fattura	21/06/2016	2016	4	ECOCOVTAINER SRL	2016A11078	2016	4
ATSCA000277				N.4 CONTAINER SCARRABILI U.APERTI DA 27 MC DIMENSIONI 6200X2500X2200H	25/04/2016	2016	4	ECOCOVTAINER SRL	2016A11078	2016	4
ATSCA000278				Fattura ECOCOVTAINER N. 119 25/04/2016 2016 A1 4078							
ATSPA00001				N.4 CONTAINER SCARRABILI NUOVI MATR.15-1298-SB-4300-1 Fattura	15/04/2016	2016	4	LOCATELLI EUROCONTAINERS SpA	2016A11081	2016	4
ATSPA00002				L.OCATELLI ECOCOVTAINER SPA N. 484 15/04/2016 2016 A1 4081							
ATSPA00003				N.2 CASSONI SCARRABILI 6000X2500X2400 da 30 mc Fattura TECNORECUPERI	10/10/2016	2016	0	TECNORECUPERI srl	2016A13504	2016	0
ATSPA00004				SRL N. 98 10/10/2016 2016 A1 3504	17/09/1997	1997	1	COMUNE DI ANCONA-TESORERIA COMUNALE		1979	1
ATSPA00005				cestini tipo 10 completi di pelo	17/03/1997	1995	150	COMUNE DI ANCONA-TESORERIA COMUNALE		1980	150
ATSPA00006				cestini portacarta tipo p 10	17/03/1997	1995	350	COMUNE DI ANCONA-TESORERIA COMUNALE		1980	350
ATSPA00007				cestini tipo milano + 250 poli + 250 collantini	17/03/1997	1995	20	COMUNE DI ANCONA-TESORERIA COMUNALE		1990	20
ATSPA00008				cestini tipo milano con collantini	17/03/1997	1995	40	COMUNE DI ANCONA-TESORERIA COMUNALE		1980	40
ATSPA00009				cestini tipo milano completi	17/03/1997	1995	20	COMUNE DI ANCONA-TESORERIA COMUNALE		1980	20
ATSPA00010				cestini portacarta completi	17/03/1997	1995	40	COMUNE DI ANCONA-TESORERIA COMUNALE		1980	40
ATSPA00011				cestini portacarta completi	17/03/1997	1995	20	COMUNE DI ANCONA-TESORERIA COMUNALE		1980	20
ATSPA00012				cestini portacarta completi	17/03/1997	1995	20	COMUNE DI ANCONA-TESORERIA COMUNALE		1980	20
ATSPA00013				cestini portacarta completi	17/03/1997	1995	20	COMUNE DI ANCONA-TESORERIA COMUNALE		1980	20
ATSPA00014				cestini portacarta completi	17/03/1997	1995	20	COMUNE DI ANCONA-TESORERIA COMUNALE		1980	20
ATSPA00015				cestini portacarta completi	17/03/1997	1995	20	COMUNE DI ANCONA-TESORERIA COMUNALE		1980	20
ATSPA00016				cestini portacarta completi	17/03/1997	1995	20	COMUNE DI ANCONA-TESORERIA COMUNALE		1980	20
ATSPA00017				cestini portacarta completi	17/03/1997	1995	20	COMUNE DI ANCONA-TESORERIA COMUNALE		1980	20
ATSPA00018				cestini portacarta completi	17/03/1997	1995	20	COMUNE DI ANCONA-TESORERIA COMUNALE		1980	20
ATSPA00019				cestini portacarta completi	17/03/1997	1995	20	COMUNE DI ANCONA-TESORERIA COMUNALE		1980	20
ATSPA00020				cestini portacarta completi	17/03/1997	1995	20	COMUNE DI ANCONA-TESORERIA COMUNALE		1980	20
ATSPA00021				cestini portacarta completi	17/03/1997	1995	20	COMUNE DI ANCONA-TESORERIA COMUNALE		1980	20
ATSPA00022				cestini portacarta completi	17/03/1997	1995	20	COMUNE DI ANCONA-TESORERIA COMUNALE		1980	20
ATSPA00023				cestini portacarta completi	17/03/1997	1995	20	COMUNE DI ANCONA-TESORERIA COMUNALE		1980	20
ATSPA00024				cestini portacarta completi	17/03/1997	1995	20	COMUNE DI ANCONA-TESORERIA COMUNALE		1980	20
ATSPA00025				cestini portacarta completi	17/03/1997	1995	20	COMUNE DI ANCONA-TESORERIA COMUNALE		1980	20
ATSPA00026				cestini portacarta completi	17/03/1997	1995	20	COMUNE DI ANCONA-TESORERIA COMUNALE		1980	20
ATSPA00027				cestini portacarta completi	17/03/1997	1995	20	COMUNE DI ANCONA-TESORERIA COMUNALE		1980	20
ATSPA00028				cestini portacarta completi	17/03/1997	1995	20	COMUNE DI ANCONA-TESORERIA COMUNALE		1980	20
ATSPA00029				cestini portacarta completi	17/03/1997	1995	20	COMUNE DI ANCONA-TESORERIA COMUNALE		1980	20
ATSPA00030				cestini portacarta completi	17/03/1997	1995	20	COMUNE DI ANCONA-TESORERIA COMUNALE		1980	20
ATSPA00031				cestini portacarta completi	17/03/1997	1995	20	COMUNE DI ANCONA-TESORERIA COMUNALE		1980	20
ATSPA00032				cestini portacarta completi	17/03/1997	1995	20	COMUNE DI ANCONA-TESORERIA COMUNALE		1980	20
ATSPA00033				cestini portacarta completi	17/03/1997	1995	20	COMUNE DI ANCONA-TESORERIA COMUNALE		1980	20
ATSPA00034				cestini portacarta completi	17/03/1997	1995	20	COMUNE DI ANCONA-TESORERIA COMUNALE		1980	20
ATSPA00035				cestini portacarta completi	17/03/1997	1995	20	COMUNE DI ANCONA-TESORERIA COMUNALE		1980	20
ATSPA00036				cestini portacarta completi	17/03/1997	1995	20	COMUNE DI ANCONA-TESORERIA COMUNALE		1980	20
ATSPA00037				cestini portacarta completi	17/03/1997	1995	20	COMUNE DI ANCONA-TESORERIA COMUNALE		1980	20
ATSPA00038				cestini portacarta completi	17/03/1997	1995	20	COMUNE DI ANCONA-TESORERIA COMUNALE		1980	20
ATSPA00039				cestini portacarta completi	17/03/1997	1995	20	COMUNE DI ANCONA-TESORERIA COMUNALE		1980	20
ATSPA00040				cestini portacarta completi	17/03/1997	1995	20	COMUNE DI ANCONA-TESORERIA COMUNALE		1980	20
ATSPAIN0041				LAVAPAV SIMPLIA 50BT FAB. FT. 2163 29/11/2009 2009 A1 4783	29/11/2009	2009	1	DWS srl	2009A14783	2009	1
ATSPAIN0042				Lavapav Simplicia Hydro scrub 520 Inox PARTE FT. D.CLEANING SERVICE SRL N. 389							
COSPL00001				30/04/2015 2015 A1 1513	30/04/2015	2015	1	D.CLEANING SERVICE SRL UNIPERSONALE	2015A11513	2015	1
COSPL00002				Progetto St. trasferimento r.s.u.	17/03/1997	1995	1	COMUNE DI ANCONA-TESORERIA COMUNALE		1995	1
COSPL00003				Progetto St. trasferimento r.s.u.	17/03/1997	1995	1	COMUNE DI ANCONA-TESORERIA COMUNALE		1995	1
COSPL00004				Progetto St. trasferimento r.s.u.	17/03/1997	1995	1	COMUNE DI ANCONA-TESORERIA COMUNALE		1995	1
				Penzia Trasformazione S.p.A.	05/11/2001	2001	1	STUDIO COMMERCIALE SCINNO		2001	1

DESCRIZIONE	COD. CLIENTE	DESCRIZIONE	DATA FATTURA	NUM. FATTURA	ESIBITORE	PROTEZIONE	ANNO / 2007 / 2015
30% ACC. TO COSTI IMPLEMENTAZIONE TARIFFA CAMERANO PARTE			14/04/2005	1	COGESTER MARCHE	2005A11	2005
FT. COGESTER MARCHE N. 1/14.1.05 PR. 01/05							
40% COSTI IMPLEMENTAZIONE TARIFFA CAMERANO PARTE FT. COGESTER			29/03/2005	04	COGESTER MARCHE	2005A11R21	2005
MARCHE N. 4/29.03.05 PR. 681/015							
30% COSTI IMPLEMENTAZIONE TARIFFA CAMERANO FT. COGESTER N.			14/01/2006	02	COGESTER MARCHE	2006A1134	2006
C2/11.01.2006 PR. 134/2006							
REALIZZAZIONE SITO E SVILUPPO GRAFICO Fattura FASTMEDIA N. 1062			14/12/2007	1062	FASTMEDIA srl	2007A13849	2007
14/12/2007 2007 A1 3849							
PROGETTAZIONE CAMPAGNA IGENIO Fattura GIO.COM N. 53 30/09/2009 2009			30/09/2009	53	GIO.COM. s.a.s. di Raffaele Giorgetti & C.	2009A13974	2009
A1 3974							
IDEAZIONE 3ROCCUNE IGENIO Fattura GIO.COM N. 64 31/10/2009 2009 A1			31/10/2009	64	GIO.COM. s.a.s. di Raffaele Giorgetti & C.	2009A14370	2009
4370							
Autospazzatrice GAVIA mod. 4,50 matr. 0198109 tel. 0118 accessorata			01/10/1998	214	GAVIA SRL	1998	1998
Spazzatrice mod. Husband 6,250 Matr. 0800 all. ist. lib. su Volvo			01/08/2000	955	H & P S.p.A.	2000	2000
Autocarro Volvo FL 615 (proveniente dalla categoria autocarri)			26/07/1999	941	A.V.I. SRL ADRIATICA VEICOLI IND.LI	2000	2000
N. 1 spazzatrice SCHMIDT TG PSA4331NOTA DEB. COMUNE CERRETO N. 1							
31/01/2005 2005 A1 238			31/01/2005	1	COMUNE DI CERRETO DI ESI	2005A1238	2005
N. 1 LAVASTRADE DULEVO TG ACY 956 Fattura NUOVA ECO LINE SRL N. 491			26/07/2006	491	NUOVA ECO LINE S.R.L.	2006A12202	2006
26/07/2006 2006 A1 2202							
N. 1 SPAZZATRICE SCHMIDT TG AFR068 FT. SCHMIDT AUTOMOTIVE ITALIA N.			14/12/2007	69002627	SCHMIDT AUTOMOTIVE ITALIA S.r.l.	2007A13796	2007
69002627/14.12.07 PR. 3798							
N. SPAZZATRICE MANUALE TENANT MATRICOLA N. 56808013226 Fattura			24/03/2008	170	NUOVA ECO LINE S.R.L.	2008A1530	2008
NUOVA ECO LINE SRL N. 170 24/03/2008 2008 A1 930							
N. 1 SPAZZATRICE SCHMIDT TG DL 726 CD Fattura SCHMIDT AUTOMOTIVE			30/03/2008	65003988	SCHMIDT AUTOMOTIVE ITALIA S.r.l.	2008A11569	2008
ITALIA SRL N. 69003988 30/03/2008 2008 A1 16							
Prima immatricolazione DL 726 CD PARTE Fattura CAM 2935 31/10/2008 2008			31/10/2008	2935	CAM S.a.s. di MORRESI FAUSTO & C. SAS	2008A13510	2008
A1 3610							
N. 1 SPAZZATRICE SWINGO TG AGN 860 FT. SCHMIDT N. 69005651/23.1.09 PR.			23/01/2009	69005661	SCHMIDT AUTOMOTIVE ITALIA S.r.l.	2009A1181	2009
81							
PRIMA IMMATRICOLAZIONE SPAZZATRICE TG AGN860 Fattura CAM SAS N. 217			30/01/2009	217	CAM S.a.s. di MORRESI FAUSTO & C. SAS	2009A1574	2009
30/01/2009 2009 A1 574							
N. 1 spazzatrice COMPATTA SWINGO TG AGN871 Fattura SCHMIDT			06/04/2008	69006841	SCHMIDT AUTOMOTIVE ITALIA S.r.l.	2008A1408	2008
AUTOMOTIVE ITALIA SRL N. 69006841 06/04/2008 2008 A1 1408							
IMMATRICOLAZIONE SPAZZATRICE TG AGN871 PARTE Fattura CAM SAS N. 1351			30/06/2009	1351	CAM S.a.s. di MORRESI FAUSTO & C. SAS	2009A12841	2009
30/06/2009 2009 A1 2841							
LAVORI DI RIPRISTINO ED ADEGUAMENTO ATTREZZATURA SWEEPY JET			19/11/2009	49	INGEGNERI ASSOCIATI PRODUCTION S.r.l.	2009A14559	2009
MONTATA SU AFR 068 FT. INGEGNERI ASSOCIATI PRODUCTION SRL N.							
49/19.11.09							
N. 1 SPAZZATRICE TELAIO ZCFAC10202466436 TG CY606FE Fattura			24/09/2010	8986	MEDIOLEASING S.p.A.	2010A13117	2010
MEDIOLEASING SPA N.8986 24/09/2010 2010 A1 3117							
N. 1 SPAZZATRICE SCHMIDT TEL. WSVS4W1P154020029 TG AAW959 Fattura			30/11/2010	11953	MEDIOLEASING S.p.A.	2010A13979	2010
30/11/2010 2010 A1 3979							
MEDIOLEASING SPA N. 1-953 30/11/2010 2010 A1 3979			15/12/2010	539	ESSEBI CONSULENZE SNC DI SAMPAOLESI	2010A14162	2010
PASSAGGIO PROPRIETA' MEZZO CY606 FE PARTE Fattura ESSEBI CONSULENZE							
SNC N. 539 15/12/2010 2010 A1 4162			22/12/2010	546	ESSEBI CONSULENZE SNC DI SAMPAOLESI	2011A1124	2011
PASSAGGIO PROPRIETA' SPAZZ. TG AA W 959 FT. ESSEBI CONSULENZE SNC FT.							
546/22.12.10 PR. 124/11			28/02/2011	1846	MEDIOLEASING S.p.A.	2011A1658	2011
N. 1 SPAZZATRICE MIDO. RAVO 540 EURO 3 TEL. X195F5C4C50020071 TG AA W							
995 FT. MEDIOLEASING SPA N. 1846 DEL 28/02/2011 PR. 658			29/05/2015	69025558	AEBI SCHMIDT ITALIA SRL	2015A12384	2015
N. 1 SPAZZATRICE CLEANGO 500 COMPATTA TG AH W967 MATRICOLA							
WSV54P-IP5F4520376 Fattura AEBI SCHMIDT ITALIA SRL N. 69025658			24/11/2015	69027021	AEBI SCHMIDT ITALIA SRL	2015A13774	2015
29/05/2015 2015 A1 23							
N. 1 SPAZZATRICE MATRICOLA WSV5462583730415 TG ARW976 Fattura AEBI							
SCHMIDT N. 69027021 24/11/2015 2015 A1 37							

PRODOTTORE	DESCRIZIONE	DATA DI ENTRATA IN SERVIZIO	NUM. SERIE	COMUNE	PRODOTTORE	DATA DI ENTRATA IN SERVIZIO
ALTR. MEZZI TRASP. VEICOLI SPEC.	N. 1 SPAZZATRICE COMPATTA ASPIRANTE SWINGO 40 MATRICOLO W5V46255G1730534 TG AH W989 Fattura AEBI SCHMIDT ITALIA SRL N. 69028079 21/03/2016 2016 A1 75	21/03/2016	69028079	AEBI SCHMIDT ITALIA SRL	2016A1754	2016
	Minispazzatrice GREEN MACHINE N. 1 AUTOCARRO FORD RANGER XL CHASSIS TG DB045 MF Fattura EUSEBI SPA N. 464/24 25/05/2006 2006 A1 1521	13/05/1998	203	SPAZIO VERDE International s.r.l.	2006A11521	1998
	ALLESTIMENTO SU FORD RANGER TG DB045MF Fattura NUOVE OFFICINE RIBALTABILI AUTOCARRI S.R.L. N. 139 31/05/2006 2006 A1 1747	25/05/2006	464/14	EUSEBI SPA	2006A11747	2006
	N. 1 idropulitrice HPS DS 1921 MATRICOLO 589528 Fattura DI & C. SERVICE SRL N. 61 25/03/2008 2008 A1 251	31/05/2006	139	NUOVE OFFICINE RIBALTABILI AUTOCARRI S.R.L.	2006A11747	2006
	N.2 LAVASCIUGA MOD. SIMPLA 50 B IS 100119 PARTE Fattura IDROMARCHE N. 1274 31/03/2008 2008 A1 957	25/03/2008	61	DI & C. Service srl	2008A1251	2008
	N. 3 IDROPULTRICI HDS 850 4 M SERIAL NUMBER 014371-014436 PARTE Fattura IDROMARCHE SAS N.1274 31/03/2008 2008 A1 957	31/03/2008	1274	IDROMARCHE di Gambadori Luciano & C. s.r.l.	2008A1957	2008
	N.1 LAVASCIUGA MEDIA 26 B MDO IS 100048 PARTE Fattura IDROMARCHE SAS N. 1274 31/03/2008 2008 A1 957	31/03/2008	1274	IDROMARCHE SAS	2008A1957	2008
	N. 1 IDROPULTRICE MOD. SIBI BENZ HS 1920 B MATRICOLO N. 1000610075 DR. IPC CLEASING SPA N. 08/110884/23.12.08 PR. 4173/08	23/12/2008	08/110884	IP CLEASING SPA	2008A1173	2008
	N. 1 IDROPULTRICE GHIBLI SKID SILENT MATR. 70558400001 Fattura CRISTANINI N. 33 27/02/2009 2009 A1 806	27/02/2009	33	CRISTANINI S.p.A.	2009A1806	2009
	N. 1 ATTREZZATURA LAVACASSONETTI MOD. ENCARGO SL 1100 TG DT401DT Fattura A.E.P. SRL N. 43 28/04/2009 2009 A1 1555	28/04/2009	43	A.E.P. DI PILENGHILE & C. SRL	2009A11555	2009
	N. 1 kit lavasecchielli montato su DT401DT Fattura A.E.P. SRL N. 87 20/07/2009 2009 A1 2899	20/07/2009	87	A.E.P. DI PILENGHILE & C. SRL	2009A12899	2009
	IMMATERIALIZAZIONE LAVACASSONETTI TG DT401DT Fattura CAM SAS N. 1844 30/09/2009 2009 A1 4011	30/09/2009	1844	CAM S.p.A. di MORRESI FAUSTO & C. SAS	2009A14011	2009
ALTR. MEZZI TRASP. MOTOCARRI A	Motocarro Ape Piaggio 500 TEL.	17/03/1997	195	COMUNE DI ANCONA-TESORERIA COMUNALE		1974
	Motocarro Ape Piaggio 600 TEL.	17/03/1997	195	COMUNE DI ANCONA-TESORERIA COMUNALE		1974
	Attrezzatura su motocarro Ape Piaggio 600 mpv	17/03/1997	195	COMUNE DI ANCONA-TESORERIA COMUNALE		1977
	Attrezzatura su motocarro Ape Piaggio 600 mpv	17/03/1997	195	COMUNE DI ANCONA-TESORERIA COMUNALE		1978
	Attrezzatura su motocarro Ape Piaggio	17/03/1997	195	COMUNE DI ANCONA-TESORERIA COMUNALE		1979
	Attrezzatura su motocarro Ape Piaggio	17/03/1997	195	COMUNE DI ANCONA-TESORERIA COMUNALE		1975
	Attrezzatura su motocarro Ape Piaggio	17/03/1997	195	COMUNE DI ANCONA-TESORERIA COMUNALE		1975
	Attrezzatura su motocarro Ape Piaggio	17/03/1997	195	COMUNE DI ANCONA-TESORERIA COMUNALE		1979
	Motocarro Ape Piaggio 50 con pianale TEL.	17/03/1997	195	COMUNE DI ANCONA-TESORERIA COMUNALE		1980
	Motocarro Ape Piaggio 50 con pianale	17/03/1997	195	COMUNE DI ANCONA-TESORERIA COMUNALE		1982
	Motocarro Ape Car P 3	17/03/1997	195	COMUNE DI ANCONA-TESORERIA COMUNALE		1991
	Motocarro Ape Piaggio TM P 703 V zel. 504219	27/01/1998	10026	DORICA SCOOTER S.r.l.		1988
	Attrezzature voltacassonetti	19/05/1999	21	TECNO ECOM S.r.l.		1999
	MANUTENZIONE STRAGORDINARIA PER RIPRISTINO COMPLETO CARROZZERIA AN 118195 FT. BUONCOMPAGNI N. 71/01-04.08 PR. 1334	01/04/2008	71	AUTOCARROZZERIA BUONCOMPAGNI	2008A11334	2008

DESCRIZIONE	DATA	VALORE	COMUNE	ANNO
gruppo di continuità elettrico	17/03/1997	195	COMUNE DI ANCONA-TESORERIA COMUNALE	1998
idropulitrice piron 2000 s/v	17/03/1997	195	COMUNE DI ANCONA-TESORERIA COMUNALE	1998
lavatrice a piston per officina	17/03/1997	195	COMUNE DI ANCONA-TESORERIA COMUNALE	1998
rasaerba per depuratore	17/03/1997	195	COMUNE DI ANCONA-TESORERIA COMUNALE	1998
Rivettatrice per cassonetti	17/03/1997	195	COMUNE DI ANCONA-TESORERIA COMUNALE	1998
scaffalatura per officina	17/03/1997	195	COMUNE DI ANCONA-TESORERIA COMUNALE	1998
smantigliatrice buldog 2200	17/03/1997	195	COMUNE DI ANCONA-TESORERIA COMUNALE	1998
carrelli e utensili per officine	17/03/1997	195	COMUNE DI ANCONA-TESORERIA COMUNALE	1998
Motogeneratore di elettricità	17/03/1997	195	COMUNE DI ANCONA-TESORERIA COMUNALE	1998
Bilico da kg. 1500	17/03/1997	195	COMUNE DI ANCONA-TESORERIA COMUNALE	1998
caricabatteria energy 1130	17/03/1997	195	COMUNE DI ANCONA-TESORERIA COMUNALE	1998
codice per estrazione fanigli	17/03/1997	195	COMUNE DI ANCONA-TESORERIA COMUNALE	1998
Compressore per riparazione cassonetti	17/03/1997	195	COMUNE DI ANCONA-TESORERIA COMUNALE	1998
martinetto titanio con carrello	17/03/1997	195	COMUNE DI ANCONA-TESORERIA COMUNALE	1998
Pressa oleodinamica tr 20'xb-3l	17/03/1997	195	COMUNE DI ANCONA-TESORERIA COMUNALE	1998
Scala in alluminio + r. 1 scala in legno	17/03/1997	195	COMUNE DI ANCONA-TESORERIA COMUNALE	1998
N. 1 DISEGNO PUGLATORE HITACHI CG 40 E-L MATRICOLA G50137 Fattura VAMA				
SNC N. 1029 25/05/2016 AL 2481	25/05/2016	1029	V.A.M.A. S.R.L. di PASQUALINI	2016
Banco per officina	17/03/1997	195	COMUNE DI ANCONA-TESORERIA COMUNALE	1991
Banco per officina	17/03/1997	195	COMUNE DI ANCONA-TESORERIA COMUNALE	1991
Box in lamiera zincata	17/03/1997	195	COMUNE DI ANCONA-TESORERIA COMUNALE	1991
Box in lamiera zincata	17/03/1997	195	COMUNE DI ANCONA-TESORERIA COMUNALE	1991
Box in lamiera zincata	17/03/1997	195	COMUNE DI ANCONA-TESORERIA COMUNALE	1991
carrelli tank-beta	17/03/1997	195	COMUNE DI ANCONA-TESORERIA COMUNALE	1991
carrelli tank-beta	17/03/1997	195	COMUNE DI ANCONA-TESORERIA COMUNALE	1991
carrello per attrezzi	17/03/1997	195	COMUNE DI ANCONA-TESORERIA COMUNALE	1991
chiave ad impulsi Ingersoll	17/03/1997	195	COMUNE DI ANCONA-TESORERIA COMUNALE	1991
Compressore a molle	17/03/1997	195	COMUNE DI ANCONA-TESORERIA COMUNALE	1991
idropulitrice mod big 150	17/03/1997	195	COMUNE DI ANCONA-TESORERIA COMUNALE	1991
Macchina taglio al plasma mod caboro po	17/03/1997	195	COMUNE DI ANCONA-TESORERIA COMUNALE	1991
Motosaga mc 950	17/03/1997	195	COMUNE DI ANCONA-TESORERIA COMUNALE	1991
piattaforma per scarico rifiuti	17/03/1997	195	COMUNE DI ANCONA-TESORERIA COMUNALE	1991
piattaforme mobili oltocair e conta litri	17/03/1997	195	COMUNE DI ANCONA-TESORERIA COMUNALE	1991
robotizzatore per acqua dist.	17/03/1997	195	COMUNE DI ANCONA-TESORERIA COMUNALE	1991
rasaerba mac 19x50	17/03/1997	195	COMUNE DI ANCONA-TESORERIA COMUNALE	1991
scaffalatura per officina	17/03/1997	195	COMUNE DI ANCONA-TESORERIA COMUNALE	1991
scaffalatura per officina	17/03/1997	195	COMUNE DI ANCONA-TESORERIA COMUNALE	1991
scaffalatura per officina	17/03/1997	195	COMUNE DI ANCONA-TESORERIA COMUNALE	1991
seggitte a nastro mod prisma 270	17/03/1997	195	COMUNE DI ANCONA-TESORERIA COMUNALE	1991
smantigliatrice	17/03/1997	195	COMUNE DI ANCONA-TESORERIA COMUNALE	1991
trianche a catena	17/03/1997	195	COMUNE DI ANCONA-TESORERIA COMUNALE	1991
torcia govon. mb 36	17/03/1997	195	COMUNE DI ANCONA-TESORERIA COMUNALE	1991
Adattatore velic conversione motore	17/03/1997	195	COMUNE DI ANCONA-TESORERIA COMUNALE	1991
aeropolisometro	17/03/1997	195	COMUNE DI ANCONA-TESORERIA COMUNALE	1991
attrezzatura completa per doccia	17/03/1997	195	COMUNE DI ANCONA-TESORERIA COMUNALE	1991
carrello portabombola	17/03/1997	195	COMUNE DI ANCONA-TESORERIA COMUNALE	1991
cassettiere vario box	17/03/1997	195	COMUNE DI ANCONA-TESORERIA COMUNALE	1991
cassettiere vario box con cassetti	17/03/1997	195	COMUNE DI ANCONA-TESORERIA COMUNALE	1991
cassettiere vario box con cassetti	17/03/1997	195	COMUNE DI ANCONA-TESORERIA COMUNALE	1991
chiave ad impulsi Inger soli	17/03/1997	195	COMUNE DI ANCONA-TESORERIA COMUNALE	1991
distillatore da lt. 12	17/03/1997	195	COMUNE DI ANCONA-TESORERIA COMUNALE	1991
distributore rotoli di carta	17/03/1997	195	COMUNE DI ANCONA-TESORERIA COMUNALE	1991
manometro daira	17/03/1997	195	COMUNE DI ANCONA-TESORERIA COMUNALE	1991
pattumiere in vetroresina	17/03/1997	195	COMUNE DI ANCONA-TESORERIA COMUNALE	1991

DESCRIZIONE	COD. CASSINZ	COD. ATTIVITA'	NUM. PARTIVA	COMUNE	DATA
ATTIA00090		pattumiere in vetroresina	17/03/1997 195	COMUNE DI ANCONA-TESORERIA COMUNALE	1992
ATTIA00091		pattumiere in vetroresina	17/03/1997 195	COMUNE DI ANCONA-TESORERIA COMUNALE	1992
ATTIA00092		pattumiere in vetroresina	17/03/1997 195	COMUNE DI ANCONA-TESORERIA COMUNALE	1992
ATTIA00093		pattumiere in vetroresina	17/03/1997 195	COMUNE DI ANCONA-TESORERIA COMUNALE	1992
ATTIA00094		pattumiere in vetroresina	17/03/1997 195	COMUNE DI ANCONA-TESORERIA COMUNALE	1992
ATTIA00095		pattumiere in vetroresina	17/03/1997 195	COMUNE DI ANCONA-TESORERIA COMUNALE	1992
ATTIA00096		pattumiere in vetroresina	17/03/1997 195	COMUNE DI ANCONA-TESORERIA COMUNALE	1992
ATTIA00097		pattumiere in vetroresina	17/03/1997 195	COMUNE DI ANCONA-TESORERIA COMUNALE	1992
ATTIA00098		pattumiere in vetroresina	17/03/1997 195	COMUNE DI ANCONA-TESORERIA COMUNALE	1992
ATTIA00099		pattumiere in vetroresina	17/03/1997 195	COMUNE DI ANCONA-TESORERIA COMUNALE	1992
ATTIA00100		pattumiere in vetroresina	17/03/1997 195	COMUNE DI ANCONA-TESORERIA COMUNALE	1992
ATTIA00101		pattumiere in vetroresina	17/03/1997 195	COMUNE DI ANCONA-TESORERIA COMUNALE	1992
ATTIA00102		pattumiere in vetroresina	17/03/1997 195	COMUNE DI ANCONA-TESORERIA COMUNALE	1992
ATTIA00103		pattumiere in vetroresina	17/03/1997 195	COMUNE DI ANCONA-TESORERIA COMUNALE	1992
ATTIA00104		pattumiere in vetroresina	17/03/1997 195	COMUNE DI ANCONA-TESORERIA COMUNALE	1992
ATTIA00105		pattumiere in vetroresina	17/03/1997 195	COMUNE DI ANCONA-TESORERIA COMUNALE	1992
ATTIA00106		pattumiere in vetroresina	17/03/1997 195	COMUNE DI ANCONA-TESORERIA COMUNALE	1992
ATTIA00107		pattumiere in vetroresina	17/03/1997 195	COMUNE DI ANCONA-TESORERIA COMUNALE	1992
ATTIA00108		pattumiere in vetroresina	17/03/1997 195	COMUNE DI ANCONA-TESORERIA COMUNALE	1992
ATTIA00109		pattumiere in vetroresina	17/03/1997 195	COMUNE DI ANCONA-TESORERIA COMUNALE	1992
ATTIA00110		pattumiere in vetroresina	17/03/1997 195	COMUNE DI ANCONA-TESORERIA COMUNALE	1992
ATTIA00111		pattumiere in vetroresina	17/03/1997 195	COMUNE DI ANCONA-TESORERIA COMUNALE	1992
ATTIA00112		pattumiere in vetroresina	17/03/1997 195	COMUNE DI ANCONA-TESORERIA COMUNALE	1992
ATTIA00113		pattumiere in vetroresina	17/03/1997 195	COMUNE DI ANCONA-TESORERIA COMUNALE	1992
ATTIA00114		pattumiere in vetroresina	17/03/1997 195	COMUNE DI ANCONA-TESORERIA COMUNALE	1992
ATTIA00115		pattumiere in vetroresina	17/03/1997 195	COMUNE DI ANCONA-TESORERIA COMUNALE	1992
ATTIA00116		pattumiere in vetroresina	17/03/1997 195	COMUNE DI ANCONA-TESORERIA COMUNALE	1992
ATTIA00117		pattumiere in vetroresina	17/03/1997 195	COMUNE DI ANCONA-TESORERIA COMUNALE	1992
ATTIA00118		pattumiere in vetroresina	17/03/1997 195	COMUNE DI ANCONA-TESORERIA COMUNALE	1992
ATTIA00119		pattumiere in vetroresina	17/03/1997 195	COMUNE DI ANCONA-TESORERIA COMUNALE	1992
ATTIA00120		pattumiere in vetroresina	17/03/1997 195	COMUNE DI ANCONA-TESORERIA COMUNALE	1992
ATTIA00121		piattaforma mobile bic elv. e contatitri	17/03/1997 195	COMUNE DI ANCONA-TESORERIA COMUNALE	1992
ATTIA00122		piattaforma mobile bic contatitri e n. piatt.mb.grasso	17/03/1997 195	COMUNE DI ANCONA-TESORERIA COMUNALE	1992
ATTIA00123		pompa grassaggio kg.16	17/03/1997 195	COMUNE DI ANCONA-TESORERIA COMUNALE	1992
ATTIA00124		Rivestitrice pneumatica far rac.160	17/03/1997 195	COMUNE DI ANCONA-TESORERIA COMUNALE	1992
ATTIA00125		scaffale farrikit	17/03/1997 195	COMUNE DI ANCONA-TESORERIA COMUNALE	1992
ATTIA00126		scala att. helio	17/03/1997 195	COMUNE DI ANCONA-TESORERIA COMUNALE	1992
ATTIA00127		Scala legno famiglia	17/03/1997 195	COMUNE DI ANCONA-TESORERIA COMUNALE	1992
ATTIA00128		taglia bulloni hhit angolati	17/03/1997 195	COMUNE DI ANCONA-TESORERIA COMUNALE	1992
ATTIA00130		ventilatore 24v + n. 1 ventilatore 12v	17/03/1997 195	COMUNE DI ANCONA-TESORERIA COMUNALE	1992
ATTIA00131		ventilatore 24v + n. 1 ventilatore 12v	17/03/1997 195	COMUNE DI ANCONA-TESORERIA COMUNALE	1992
ATTIA00132		ventilatore 35.20 new	17/03/1997 195	COMUNE DI ANCONA-TESORERIA COMUNALE	1992
ATTIA00133		ventilatore elic.vorlice	17/03/1997 195	COMUNE DI ANCONA-TESORERIA COMUNALE	1992
ATTIA00134		ventilatori	17/03/1997 195	COMUNE DI ANCONA-TESORERIA COMUNALE	1992
ATTIA00135		ventilatori	17/03/1997 195	COMUNE DI ANCONA-TESORERIA COMUNALE	1992
ATTIA00136		ventilatori 24v	17/03/1997 195	COMUNE DI ANCONA-TESORERIA COMUNALE	1992
ATTIA00137		ventilatori 24v	17/03/1997 195	COMUNE DI ANCONA-TESORERIA COMUNALE	1992
ATTIA00138		ventilatori 24v	17/03/1997 195	COMUNE DI ANCONA-TESORERIA COMUNALE	1992
ATTIA00139		ventilatori 24v	17/03/1997 195	COMUNE DI ANCONA-TESORERIA COMUNALE	1992
ATTIA00140		ventilatori 24v	17/03/1997 195	COMUNE DI ANCONA-TESORERIA COMUNALE	1992
ATTIA00141		ventilatori 24v	17/03/1997 195	COMUNE DI ANCONA-TESORERIA COMUNALE	1992
ATTIA00142		ventilatori 24v	17/03/1997 195	COMUNE DI ANCONA-TESORERIA COMUNALE	1992
ATTIA00143		ventilatori 24v	17/03/1997 195	COMUNE DI ANCONA-TESORERIA COMUNALE	1992
ATTIA00144		ventilatori 24v	17/03/1997 195	COMUNE DI ANCONA-TESORERIA COMUNALE	1992
ATTIA00145		ventilatori 24v	17/03/1997 195	COMUNE DI ANCONA-TESORERIA COMUNALE	1992

DESCRIZIONE	COD. CANTIERE	DESCRIZIONE	DATA ENTRATA	MISURA ENTRATA	FORMAZIONE	DATA USCITA	MISURA USCITA
reg filtro lubr. + n. 1 estreatore 3 bracci	ATTIA00203		17/03/1997	195	COMUNE DI ANCONA-TESORERIA COMUNALE	17/03/1997	195
smegliatrice star p5v11k	ATTIA00204		17/03/1997	195	COMUNE DI ANCONA-TESORERIA COMUNALE	17/03/1997	195
Aerogelato FX 92 Tikano	ATTIA00205		17/03/1997	195	COMUNE DI ANCONA-TESORERIA COMUNALE	17/03/1997	195
Angolare forato per archivio	ATTIA00206		17/03/1997	195	COMUNE DI ANCONA-TESORERIA COMUNALE	17/03/1997	195
Angolare forato tipo A x archivio	ATTIA00207		17/03/1997	195	COMUNE DI ANCONA-TESORERIA COMUNALE	17/03/1997	195
Angolare forato tipo A x archivio	ATTIA00208		17/03/1997	195	COMUNE DI ANCONA-TESORERIA COMUNALE	17/03/1997	195
Angolare forato tipo A x archivio	ATTIA00209		17/03/1997	195	COMUNE DI ANCONA-TESORERIA COMUNALE	17/03/1997	195
Angolare forato tipo A x archivio	ATTIA00210		17/03/1997	195	COMUNE DI ANCONA-TESORERIA COMUNALE	17/03/1997	195
Angolare forato tipo A x archivio	ATTIA00211		17/03/1997	195	COMUNE DI ANCONA-TESORERIA COMUNALE	17/03/1997	195
Carrello 3 posizioni	ATTIA00212		17/03/1997	195	COMUNE DI ANCONA-TESORERIA COMUNALE	17/03/1997	195
Carrello "arik Beta con varco	ATTIA00213		17/03/1997	195	COMUNE DI ANCONA-TESORERIA COMUNALE	17/03/1997	195
Carrello completo attrezzature per apertura rombini	ATTIA00214		17/03/1997	195	COMUNE DI ANCONA-TESORERIA COMUNALE	17/03/1997	195
Cassette antincendio + cassette portaestri.	ATTIA00215		17/03/1997	195	COMUNE DI ANCONA-TESORERIA COMUNALE	17/03/1997	195
Cassette antincendio + cassette portaestri.	ATTIA00216		17/03/1997	195	COMUNE DI ANCONA-TESORERIA COMUNALE	17/03/1997	195
Cassette antincendio + cassette portaestri.	ATTIA00217		17/03/1997	195	COMUNE DI ANCONA-TESORERIA COMUNALE	17/03/1997	195
Condizionatore aria Emerson 6400	ATTIA00218		17/03/1997	195	COMUNE DI ANCONA-TESORERIA COMUNALE	17/03/1997	195
Dinamometro a quadrante kg. 200	ATTIA00219		17/03/1997	195	COMUNE DI ANCONA-TESORERIA COMUNALE	17/03/1997	195
Estintori (n.42 da kg. 6 + n.1 da kg.50)	ATTIA00220		17/03/1997	195	COMUNE DI ANCONA-TESORERIA COMUNALE	17/03/1997	195
Estintori da kg. 5	ATTIA00221		17/03/1997	195	COMUNE DI ANCONA-TESORERIA COMUNALE	17/03/1997	195
Estintori da kg. 5	ATTIA00222		17/03/1997	195	COMUNE DI ANCONA-TESORERIA COMUNALE	17/03/1997	195
Estintori da kg. 5	ATTIA00223		17/03/1997	195	COMUNE DI ANCONA-TESORERIA COMUNALE	17/03/1997	195
Estintori da kg. 5	ATTIA00224		17/03/1997	195	COMUNE DI ANCONA-TESORERIA COMUNALE	17/03/1997	195
Estintori da kg. 5	ATTIA00225		17/03/1997	195	COMUNE DI ANCONA-TESORERIA COMUNALE	17/03/1997	195
Fillere complete	ATTIA00226		17/03/1997	195	COMUNE DI ANCONA-TESORERIA COMUNALE	17/03/1997	195
Ingrassatore pneumatico c/serbatoio	ATTIA00227		17/03/1997	195	COMUNE DI ANCONA-TESORERIA COMUNALE	17/03/1997	195
Lampada Beggelli	ATTIA00228		17/03/1997	195	COMUNE DI ANCONA-TESORERIA COMUNALE	17/03/1997	195
Macchina tracciata LSC dischi	ATTIA00229		17/03/1997	195	COMUNE DI ANCONA-TESORERIA COMUNALE	17/03/1997	195
Materiale x carrello	ATTIA00230		17/03/1997	195	COMUNE DI ANCONA-TESORERIA COMUNALE	17/03/1997	195
Pistole grassaggio	ATTIA00231		17/03/1997	195	COMUNE DI ANCONA-TESORERIA COMUNALE	17/03/1997	195
Pistole termica Star	ATTIA00232		17/03/1997	195	COMUNE DI ANCONA-TESORERIA COMUNALE	17/03/1997	195
Pompa per disiebo	ATTIA00233		17/03/1997	195	COMUNE DI ANCONA-TESORERIA COMUNALE	17/03/1997	195
Porta elettroidraulico + arresto autom.	ATTIA00234		17/03/1997	195	COMUNE DI ANCONA-TESORERIA COMUNALE	17/03/1997	195
Radiatore olio Da lunghi	ATTIA00235		17/03/1997	195	COMUNE DI ANCONA-TESORERIA COMUNALE	17/03/1997	195
Radiatore olio Da lunghi	ATTIA00236		17/03/1997	195	COMUNE DI ANCONA-TESORERIA COMUNALE	17/03/1997	195
Trapano + chiave IR 223 + lucidatrice IR314	ATTIA00238		17/03/1997	195	COMUNE DI ANCONA-TESORERIA COMUNALE	17/03/1997	195
Trapano Star P11	ATTIA00239		17/03/1997	195	COMUNE DI ANCONA-TESORERIA COMUNALE	17/03/1997	195
Trameter (misuratore stradale)	ATTIA00240		17/03/1997	195	COMUNE DI ANCONA-TESORERIA COMUNALE	17/03/1997	195
Vantilconvettori a parete x riscald.locali	ATTIA00242		17/03/1997	195	COMUNE DI ANCONA-TESORERIA COMUNALE	17/03/1997	195
Vantilconvettori a parete x riscald.locali	ATTIA00243		17/03/1997	195	COMUNE DI ANCONA-TESORERIA COMUNALE	17/03/1997	195
Arresto autom. aortura bracci	ATTIA00244		17/03/1997	195	COMUNE DI ANCONA-TESORERIA COMUNALE	17/03/1997	195
Pistola termica W1600 per officina	ATTIA00245		17/03/1997	195	COMUNE DI ANCONA-TESORERIA COMUNALE	17/03/1997	195
Estrattore frizione per App Poker	ATTIA00246		17/03/1997	195	COMUNE DI ANCONA-TESORERIA COMUNALE	17/03/1997	195
Estrattore per officina	ATTIA00247		17/03/1997	195	COMUNE DI ANCONA-TESORERIA COMUNALE	17/03/1997	195
Asciugacapelli automatico per spogliatoio	ATTIA00248		17/03/1997	195	COMUNE DI ANCONA-TESORERIA COMUNALE	17/03/1997	195
Tronco a colonna	ATTIA00249		17/03/1997	195	COMUNE DI ANCONA-TESORERIA COMUNALE	17/03/1997	195
Estintori CO2 Kg.18 Omol.	ATTIA00250		17/03/1997	195	COMUNE DI ANCONA-TESORERIA COMUNALE	17/03/1997	195
Estintori CO2 Kg.18 Omol.	ATTIA00251		17/03/1997	195	COMUNE DI ANCONA-TESORERIA COMUNALE	17/03/1997	195
Vasca lavaggio completa di cernello e pompa preall.	ATTIA00252		17/03/1997	195	COMUNE DI ANCONA-TESORERIA COMUNALE	17/03/1997	195
Cassette Pronto Soccorso	ATTIA00253		17/03/1997	195	COMUNE DI ANCONA-TESORERIA COMUNALE	17/03/1997	195
Cavalletto in ferro per isola ecologica	ATTIA00254		17/03/1997	195	COMUNE DI ANCONA-TESORERIA COMUNALE	17/03/1997	195
Sgabelli-scalate Facali	ATTIA00255		17/03/1997	195	COMUNE DI ANCONA-TESORERIA COMUNALE	17/03/1997	195
Sgabelli-scalate Facali	ATTIA00256		17/03/1997	195	COMUNE DI ANCONA-TESORERIA COMUNALE	17/03/1997	195
Tappeti isolanti per cabine elettrice	ATTIA00257		17/03/1997	195	COMUNE DI ANCONA-TESORERIA COMUNALE	17/03/1997	195
Tappeti isolanti per cabine elettrice	ATTIA00257		17/03/1997	195	COMUNE DI ANCONA-TESORERIA COMUNALE	17/03/1997	195

DESCRIZIONE	COD. CLIENTE	DATA PARTIDA	NUM. VENTURA	INIZIALE	ANNO ASSEG. DURATA
Tappeti isolanti per cabina elettrica	ATTIA00258	31/07/1996	11287		SOCIETA' ELETTROCOMMERCIALE TOSCANA SPA 1996
Tappeti isolanti per cabina elettrica	ATTIA00259	31/07/1996	11287		SOCIETA' ELETTROCOMMERCIALE TOSCANA SPA 1996
Tappeti isolanti per cabina elettrica	ATTIA00260	31/07/1996	11287		SOCIETA' ELETTROCOMMERCIALE TOSCANA SPA 1996
Tappeti isolanti per cabina elettrica	ATTIA00262	31/07/1996	11287		SOCIETA' ELETTROCOMMERCIALE TOSCANA SPA 1996
Tappeti isolanti per cabina elettrica	ATTIA00263	31/07/1996	11287		SOCIETA' ELETTROCOMMERCIALE TOSCANA SPA 1996
Tappeti isolanti per cabina elettrica	ATTIA00264	31/07/1996	11287		SOCIETA' ELETTROCOMMERCIALE TOSCANA SPA 1996
Tappeti isolanti per cabina elettrica	ATTIA00265	30/08/1996	1139		ANTINCENDI MARCHE SNC 1996
Estintore CO2 Kg.5	ATTIA00266	23/09/1996	3918		CARLO CAGNONI S.p.A. 1996
Termoconvettore elettrico De longhi per staz. stoccaggi	ATTIA00267	21/10/1996	538		COMPACT DI FELICI VAURIZIO 1996
Chiave ad impulsi Ingersoll-Rand 251	ATTIA00268	31/10/1996	2552		ROSSI SPA FORNITURE IND.LI E NAVALI 1996
Morsa per sollevamento lamiera	ATTIA00270	31/10/1996	2552		ROSSI SPA FORNITURE IND.LI E NAVALI 1996
Morsa per sollevamento lamiera	ATTIA00271	31/10/1996	2553		ROSSI SPA FORNITURE IND.LI E NAVALI 1996
Solfatore oleopneumatico+2 staz. fisse, lubrificaz.	ATTIA00272	14/11/1996	4862		CARLO CAGNONI S.p.A. 1996
Carrello portanauki kg. 250	ATTIA00273	05/12/1996	5599		ANTINCENDI MARCHE SNC 1996
Estintore CO2 Kg.5	ATTIA00274	09/12/1996	3006		INDUSTRIA CHIMICA LEICA S.P.A. 1996
Attrezzature per disinfezione	ATTIA00275	17/02/1997	195		COMUNE DI ANCONA-TESORERIA COMUNALE 1996
Pompa pneumatica per olio	ATTIA00276	24/01/1997	288		CARLO CAGNONI S.p.A. 1997
Termoconvettore EL RADEL/DE LONGHI HA20E/1URRO	ATTIA00277	21/02/1997	739		CARLO CAGNONI S.p.A. 1997
Carriello RAVENDO p/gradini	ATTIA00278	26/03/1997	1276		CARLO CAGNONI S.p.A. 1997
Scala semplice alluminio ALPOS	ATTIA00279	28/03/1997	1318		CARLO CAGNONI S.p.A. 1997
Pistola termica v. 220 - W. 1530	ATTIA00280	30/04/1997	1306		ATAENA SRL 1997
Tester analogico con custodia	ATTIA00281	30/04/1997	1306		ATAENA SRL 1997
Insegne luminose monofacciali dim. Cm. 200x100	ATTIA00282	30/04/1997	1306		ATAENA SRL 1997
Insegne luminose monofacciali dim. Cm. 200x100	ATTIA00283	30/04/1997	1306		ATAENA SRL 1997
Frece indicatrici a norma e 3 pelli zincati	ATTIA00284	30/04/1997	1306		ATAENA SRL 1997
Frece indicatrici a norma e 3 pelli zincati	ATTIA00285	30/04/1997	1306		ATAENA SRL 1997
Frece indicatrici a norma e 3 pelli zincati	ATTIA00286	30/04/1997	1306		ATAENA SRL 1997
Frece indicatrici a norma e 3 pelli zincati	ATTIA00287	30/04/1997	1306		ATAENA SRL 1997
Frece indicatrici a norma e 3 pelli zincati	ATTIA00288	30/04/1997	1306		ATAENA SRL 1997
Scala doppia AL HALLO 9232	ATTIA00290	06/05/1997	1884		CARLO CAGNONI S.p.A. 1997
Assort. Estrattori viti	ATTIA00291	30/05/1997	19679		meccanica srl 1997
Carrello x trasporto minispeziatriche e lavapavimenti	ATTIA00292	10/06/1997	65		CONERO CARAVAN 1997
Lamiera in alluminio lavorata	ATTIA00293	10/07/1997	88		AMBROGINI R. & C. SNC 1997
Lamiera in alluminio lavorata	ATTIA00294	16/07/1997	3108		AMBROGINI R. & C. SNC 1997
Scala tripla HVS 3x7 pioli	ATTIA00295	28/07/1997	9291		CARLO CAGNONI S.p.A. 1997
Trapano DEWALT DW 505	ATTIA00296	29/07/1997	33325		CARLO CAGNONI S.p.A. 1997
Condizionatore Split DELCHI	ATTIA00297	29/07/1997	33325		CARLO CAGNONI S.p.A. 1997
Condizionatore Split DELCHI	ATTIA00298	29/07/1997	33325		CARLO CAGNONI S.p.A. 1997
Condizionatore ARGO 407 CL	ATTIA00299	05/08/1997	3414		CARLO CAGNONI S.p.A. 1997
Condizionatore ARGO AW 209 CLE	ATTIA00300	05/08/1997	3414		CARLO CAGNONI S.p.A. 1997
Condizionatore ARGO AW212 CLE	ATTIA00301	05/08/1997	3414		CARLO CAGNONI S.p.A. 1997
Condizionatore ARGO AW218 CLE	ATTIA00302	05/08/1997	3414		CARLO CAGNONI S.p.A. 1997
Condizionatore ARGO AW218 CLE	ATTIA00303	05/08/1997	3414		CARLO CAGNONI S.p.A. 1997
Condizionatore ARGO Split parete c/telecom. AW 207 CLE	ATTIA00304	05/08/1997	845		CARLO CAGNONI S.p.A. 1997
Scalabagno term. SV580 SX 5 anni + 2 flessibili	ATTIA00305	07/10/1997	4195		GRATI EDILTECNICA SRL 1997
Subrespiratori mod. RN a1702 con bombola da lt. 7 + valigia	ATTIA00306	07/10/1997	4195		CARLO CAGNONI S.p.A. 1997
Subrespiratori mod. RN a1702 con bombola da lt. 7 + valigia	ATTIA00307	07/10/1997	4195		CARLO CAGNONI S.p.A. 1997
Autorespiratori mod. RN a1702 con bombola da lt. 7 + valigia	ATTIA00308	07/10/1997	4195		CARLO CAGNONI S.p.A. 1997
Autorespiratori mod. RN a1702 con bombola da lt. 7 + valigia	ATTIA00309	07/10/1997	4195		CARLO CAGNONI S.p.A. 1997
Termoconvettore ARGO 2000 W	ATTIA00310	28/10/1997	4615		CARLO CAGNONI S.p.A. 1997
Termoconvettore ARGO 2000 W	ATTIA00312	28/10/1997	4615		CARLO CAGNONI S.p.A. 1997

DESCRIZIONE	CODICE	DESCRIZIONE	DATA	NUM. PARTI	PRODOTTORE	PROTEZIONE	ANNO
Termoconvettore ARGO 2000 W	ATTIA00313		28/10/1997	4615	CARLO CAGNONI S.p.A.		1997
Termoconvettore ARGO 2000 W	ATTIA00314		28/10/1997	4615	CARLO CAGNONI S.p.A.		1997
Termoconvettore E. Vortice	ATTIA00315		31/10/1997	2276	ROSSI SPA FORNITURE IND. U. E. NAVALI		1997
Pistola rivettatrice aria compressa mod. dep. 4985	ATTIA00316		31/10/1997	2277	ROSSI SPA FORNITURE IND. U. E. NAVALI		1997
Tornio II 165BL completo di accessori standard	ATTIA00317		09/11/1997	4733	CARLO CAGNONI S.p.A.		1997
Cassetta Porta chiavi art. 40-121	ATTIA00318		03/11/1997	4733	CARLO CAGNONI S.p.A.		1997
Cassetta Porta chiavi art. 40-121	ATTIA00319		03/11/1997	4733	CARLO CAGNONI S.p.A.		1997
Scala alluminip. Fam. Maurer Hailb 86168	ATTIA00320		15/01/1998	159	CARLO CAGNONI S.p.A.		1998
Grigio carr. Alz. Mm. 61.0 port. T. 2.5	ATTIA00321		22/01/1998	306	CARLO CAGNONI S.p.A.		1998
Grigio carrello t. 1.5 l. carta h. 1.5	ATTIA00322		22/01/1998	306	CARLO CAGNONI S.p.A.		1998
Grigio pieg. Doppio eff. H. max mm. 23.0 q. 5	ATTIA00323		03/03/1998	1972	CARLO CAGNONI S.p.A.		1998
Trasparente per movimentazione pannelli	ATTIA00324		10/03/1998	1108	CARLO CAGNONI S.p.A.		1998
Attr. Univ. Smontaggio ruote camion	ATTIA00325		14/04/1998	1719	CARLO CAGNONI S.p.A.		1998
Decespuglit. Kawasaki SX550e cc. 33	ATTIA00326		14/04/1998	1724	CARLO CAGNONI S.p.A.		1998
Maschera antigas TR 82	ATTIA00327		15/04/1998	2486	PORTO TECNICA		1998
Idropulitrice SKID PUJEGO LS 2675 E metr. 1000242150 + accessori	ATTIA00328		15/04/1998	2486	CARLO CAGNONI S.p.A.		1998
Aspirapolvere per liquidi. Wirbal 960w. 1320 mon.	ATTIA00329		20/04/1998	1839	CARLO CAGNONI S.p.A.		1998
Rasceba top 50 all'ap. - B&S x teso hp. 5	ATTIA00330		20/04/1998	1839	CARLO CAGNONI S.p.A.		1998
Bacchetta portachiavi 40-213-54 bronzo	ATTIA00331		24/04/1998	1943	CARLO CAGNONI S.p.A.		1998
Autorespiratore mod. RN a 1702 con bombola da lt. 7	ATTIA00332		24/04/1998	1943	CARLO CAGNONI S.p.A.		1998
Velig a armadio A85XAUTORN. RN cod. 15845	ATTIA00333		27/04/1998	1966	CARLO CAGNONI S.p.A.		1998
Maschera antigas T3 82	ATTIA00334		27/04/1998	1966	CARLO CAGNONI S.p.A.		1998
Bracca poliestere norme cen mm. 90 x mt. 4	ATTIA00335		27/04/1998	1966	CARLO CAGNONI S.p.A.		1998
Bracca poliestere norme cen mm. 120 x mt. 4	ATTIA00336		27/04/1998	1966	CARLO CAGNONI S.p.A.		1998
Estintore pol. Kg. 9 cat. 43A mat. 29455/29441/29386/29221/29275/98	ATTIA00337		07/05/1998	758	ANTINCENDI MARCHE SNC		1998
Bacchetta portachiavi 40-213-54 bronzo	ATTIA00338		12/05/1998	2162	CARLO CAGNONI S.p.A.		1998
Decespuglit. Papillon Kawasaki SX550e cc 33	ATTIA00339		18/05/1998	2277	CARLO CAGNONI S.p.A.		1998
Smerigliatrice ce FEM 404 c/spole 150x20	ATTIA00340		28/05/1998	2454	CARLO CAGNONI S.p.A.		1998
Smerigliatrice ce FEM 404 c/moie 200x20	ATTIA00341		28/05/1998	2454	CARLO CAGNONI S.p.A.		1998
Articolatore con tubo ancoveri	ATTIA00342		30/05/1998	2857	F.LLI FIORETTI URBALDO E CHISLANO s.n.c.		1998
"base impianto per manfesto 4 colori cm. 25x35 per "RICOGLIANDO"	ATTIA00343		31/05/1998	368	COLOR LINE S.N.C.		1998
Carrello per fusti 4380	ATTIA00344		31/05/1998	921	ROSSI SPA FORNITURE IND. U. E. NAVALI		1998
Stazione fissa lubrificazione 2992	ATTIA00345		01/06/1998	1021	ROSSI SPA FORNITURE IND. U. E. NAVALI		1998
Carriola Irrozazione completa come di serie	ATTIA00346		22/06/1998	177	SGALLA S.r.l.		1998
Aspiratore P.KTOLU no. 14427/HA	ATTIA00347		24/06/1998	1092	MAC S.r.l.		1998
Estiratori in olivere Kg. 1.8A. 345C M.I.	ATTIA00348		27/06/1998	2986	ANTINCENDI MARCHE SNC		1998
Condizion. aria atlantico 6400 btu/h compact 2	ATTIA00349		30/06/1998	353	CARLO CAGNONI S.p.A.		1998
Box a misure m. 6.00x3.00 alt. m. 3.00 tasto due faldie - porta due ante	ATTIA00350		15/07/1998	5	OFFICINE FALZETTI		1998
Cassa BTR in aisi 316	ATTIA00351		15/07/1998	5	***FAAM SERVICE DI GIUNTI LUIGI*****		1998
Carta BTR 72/40 trif. + carte BTR	ATTIA00352		15/07/1998	5	***FAAM SERVICE DI GIUNTI LUIGI*****		1998
Idropulitrice SIBI BENZ HS 1620 B matr. 1000212343	ATTIA00353		31/07/1998	5613	PORTO TECNICA		1998
Attrezzatura scaricabile tipo JET 105 matr. 1019	ATTIA00354		31/08/1998	709	CAPPELLOTTO SPA		1998
Bacchetta slimet 750x600x40 alluminio	ATTIA00355		15/09/1998	4125	CARLO CAGNONI S.p.A.		1998
Scala mod. 190/C spec. 13 gr.	ATTIA00356		16/09/1998	1567	ROTOCAR SRL		1998
Pompa idropneumatica con accessori	ATTIA00357		24/09/1998	4301	CARLO CAGNONI S.p.A.		1998
Aeropusometro x olio fusti Kg. 200	ATTIA00358		28/09/1998	4362	CARLO CAGNONI S.p.A.		1998
Professionali x 5 - Attrezzatura per Servizi Speciali	ATTIA00359		14/10/1998	2816	INDUSTRIA CHIMICA LEICA S.P.A.		1998
Carrello 3 vasche acciaio matr. 810x460x830	ATTIA00360		19/10/1998	2193	CARLO CAGNONI S.p.A.		1998
Trabotto IG Dinga + accessori	ATTIA00362		09/11/1998	4993	CARLO CAGNONI S.p.A.		1998
Termoconvettore	ATTIA00363		27/11/1998	5388	CARLO CAGNONI S.p.A.		1998
Smerigliatrice	ATTIA00364		28/11/1998	5473	CARLO CAGNONI S.p.A.		1998
Avabiancheria	ATTIA00365		28/11/1998	1404	ERRETTI S.R.L.		1998
Motore	ATTIA00366		21/12/1998	1645	mautiservice cagnoni soc. resp. limitata		1998
Esuntori Antincendio	ATTIA00367		29/12/1998	2330	ANTINCENDI MARCHE SNC		1998
Rampe CLM - cm. 4500 4000/3400	ATTIA00368		21/01/1999	310074	I.M.A.I.E. S.p.A.		1999

DESCRIZIONE	COD. ESPLITE	DESCRIZIONE	DATA ESPANSIONE	NUM. ESPANSIONE	COMPETENTE	ANNO ESPANSIONE
Linea di espulsione gas di scarico officina aziendale	ATTIA00369		28/01/1999	103	ROSSI SPA FORNITURE IND.LI E NAVALI	1999
Cont. in PE Capacità lt 80 compl. di coprichio col. Nero	ATTIA00370		29/05/1999	17	CONSULPROGETT srl	1999
Pompa pneumatica per travaso compl.	ATTIA00371		29/01/1999	17	CONSULPROGETT srl	1999
"Serbatoio in PE lt. 300 mod. 107 Top. Olympe	ATTIA00372		29/01/1999	17	CONSULPROGETT srl	1999
Cont. metallici per T/F dim. 44*41,5 h 100 t. 100 bianchi	ATTIA00373		29/01/1999	17	CONSULPROGETT srl	1999
Bacini dncati di contenimento per 1 fusto dim 650*650 h 550	ATTIA00374		29/01/1999	17	CONSULPROGETT srl	1999
Serbatoio metallico lt. 500 completo di bacino di contenimento e tettoia	ATTIA00375		29/01/1999	17	CONSULPROGETT srl	1999
contenitore per fitti olio e nafta dim. 50*50 h 100	ATTIA00376		29/01/1999	17	CONSULPROGETT srl	1999
Spese di trasporto	ATTIA00377		29/01/1999	17	CONSULPROGETT srl	1999
Estintore a polvere kg. 6 compl. di staffa	ATTIA00378		18/02/1999	319	ANTINCENDI MARCHE SNC	1999
2 estintori a polvere Co2 kg. 5 compl. di staffa	ATTIA00379		19/02/1999	369	ANTINCENDI MARCHE SNC	1999
Avvolgicavo att. 5185/proc. zecca 3x1,5 mm	ATTIA00380		28/02/1999	369	ROSSI SPA FORNITURE IND.LI E NAVALI	1999
Bocchetta diam. 1,40 riduz. D. 75	ATTIA00381		28/02/1999	369	ROSSI SPA FORNITURE IND.LI E NAVALI	1999
Trapano ELLI S8 15 EK 2VP. VAR. RDV. D.13 W701	ATTIA00382		15/03/1999	853	CARLO CAGNONI S.p.A.	1999
Estintori in polvere Kg. 9 cat. 43A2338 C compl. Di staffa	ATTIA00383		24/03/1999	591	ANTINCENDI MARCHE SNC	1999
Carica batterie automatico 24V 25A + Spina.	ATTIA00384		31/03/1999	206	DI & C. Service srl	1999
Rivettatrice pneumatica FAR RAC-150	ATTIA00385		30/04/1999	667	ROSSI SPA FORNITURE IND.LI E NAVALI	1999
Decapulgatore PAPILLON Kawasaki SX135E 33C	ATTIA00386		30/04/1999	1476	CARLO CAGNONI S.p.A.	1999
Chiave a pistola albero mm 150 + accessori	ATTIA00387		30/04/1999	550	ESINA AUTOTREZZATURE di Sandro Candolfi	1999
Pompa pneumatica mod. 3/97 con acc. it	ATTIA00388		20/05/1999	238	CONSULPROGETT srl	1999
Saldatrice Ergomic 250 c	ATTIA00389		08/06/1999	400	MATTIOLI MARINO	1999
Saldatrice Autoskat 303 c	ATTIA00390		11/06/1999	410	MATTIOLI MARINO	1999
Estintori a polvere Kg. 9 cat. 43A + accessori	ATTIA00391		29/06/1999	1285	ANTINCENDI MARCHE SNC	1999
Estintori a polvere Kg. 6 cat. 34A + accessori	ATTIA00392		29/06/1999	1285	ANTINCENDI MARCHE SNC	1999
Carriola irrorazione completa di 2 testate x g. gelio d. 125	ATTIA00393		30/06/1999	871	SGALLA s.r.l.	1999
Carrello portafuochi standard	ATTIA00394		30/07/1999	429	CONSULPROGETT srl	1999
cor. alzacchiere aria argo split fuso sc 20W	ATTIA00395		31/07/1999	2652	CARLO CAGNONI S.p.A.	1999
Motofalce bilama P55 CC190-AT barra CM87	ATTIA00396		31/07/1999	2662	CARLO CAGNONI S.p.A.	1999
Decapulgatore usate	ATTIA00397		05/10/1999	519	CONAR COMMERCIALE SRL	1999
Serbatoio olio - sportello alluminio x TM703	ATTIA00398		13/10/1999	437	ROSSI OLEODINAMICA S.r.l.	1999
Trapano DEWALT DW952K2 B. 10 Batt. 9,6V.	ATTIA00399		30/10/1999	3589	CARLO CAGNONI S.p.A.	1999
Compressore PRAC AIR CE 50/2M-2CC	ATTIA00400		30/11/1999	3945	CARLO CAGNONI S.p.A.	1999
Pendente a 2 braccia completo di ganci + 2 pinze per fusti	ATTIA00401		20/12/1999	426	GENIMPEX DI GIORGIO GIOSTRA	1999
Tester ZECA att. 202 digitale	ATTIA00402		31/12/1999	7362	F.LL. FIORETTI UBALDO E CHIS-ANG s.n.c.	1999
Motosaldatrice Mosca MSG matr. 2014999009	ATTIA00403		29/02/2000	1138	F.LL. FIORETTI UBALDO E CHIS-ANG s.n.c.	2000
Generatore Europea C 2000 matr. 975935/00763	ATTIA00404		29/02/2000	1138	F.LL. FIORETTI UBALDO E CHIS-ANG s.n.c.	2000
Proiettore asimmetrico con lampada JM 400W	ATTIA00405		22/03/2000	56	CESINI ARMANDO IMP. ELETTRICI	2000
Scala regolamentare per contenitori scarabili	ATTIA00406		30/05/2000	164	BOSCH & RVI s.r.l.	2000
Estintore in polvere Kg. 50	ATTIA00407		09/06/2000	1175	ANTINCENDI MARCHE SNC	2000
Trasmittente, ricevente, caricabatterie, n.2 batt. x cancello ingresso	ATTIA00408		30/07/2000	71	DANTE	2000
Curvabuto Idraulico OP855 in kit	ATTIA00409		31/08/2000	2793	CARLO CAGNONI S.p.A.	2000
contenitore serie LUMIS-IP a doppio isolam. dim. 600x600x300	ATTIA00410		29/08/2000	147	CESINI ARMANDO IMP. ELETTRICI	2000
Condiz. aria ARGO split fuso SC 27W (tocale server)	ATTIA00411		31/10/2000	3602	CARLO CAGNONI S.p.A.	2000
Tagliasiepi Pailion kawasaki NT26W	ATTIA00412		31/10/2000	3602	CARLO CAGNONI S.p.A.	2000
Carica batterie 12/24V 1260 AM per veicoli elettrici	ATTIA00413		15/11/2000	4412	MONALDI S.p.a.	2000
Compressore rotativo FIAC mod. V15 kw. 11 trifase matr. B01011-478	ATTIA00414		30/11/2000	4023	CARLO CAGNONI S.p.A.	2000
Essiccatore aria FIAC mod. dry 23	ATTIA00415		30/11/2000	4023	CARLO CAGNONI S.p.A.	2000
Serb. per aria compressa verniciato lt. 500 bar 1.1 CE - accessorio	ATTIA00416		30/11/2000	4023	CARLO CAGNONI S.p.A.	2000
Ingrassatore con pompa pneumatica carrello accessorio	ATTIA00417		30/11/2000	4023	CARLO CAGNONI S.p.A.	2000
Caricabatterie mod. Happy TIR per veicoli elettrici	ATTIA00418		30/11/2000	4023	CARLO CAGNONI S.p.A.	2000
Kit pneumatico per distributore idraulico	ATTIA00419		27/12/2000	5226	MONALDI S.p.a.	2000
Att. FROVONIT 2 acetilene	ATTIA00421		18/01/2001	9	COMAS S.R.L.	2001
Idropulitrice Silver JT DS -810 M230/50	ATTIA00422		28/09/2001	3501	CARLO CAGNONI S.p.A.	2001
3ox 6,00 x 2,7 due falde con basculante	ATTIA00423		28/11/2002	11535	PORTOTECNICA	2002
			30/11/2002	653	OFFICINE FALZETTI	2002

DESCRIZIONE	Q.TA.	VALORE UNITARIO	VALORE TOTALE	DATA PAGAMENTO	NUM. FATTELLA	POSIZIONE	ANNO PAGAMENTO
ATTIA00424 Ponte sollevatore Ton. 4				31/03/2003 127		ESINA AUTOATTREZZATURE di Sandro Candolfi	2003
ATTIA00425 Vasca lavaggio				30/06/2003 1274		ESINA AUTOATTREZZATURE di Sandro Candolfi	2003
ATTIA00426 Rilevatori fumi caldite				30/06/2003 1704		IME 3 SRL	2003
ATTIA00427 Rilevatori fumi caldite				30/09/2003 2563		IME 3 SRL	2003
ATTIA00428 ACQ.ATTREZZ.DFF.P.A. Fattura 2431 31/12/2003 2003 A1.5055				31/12/2003 2431		ESINA AUTOATTREZZATURE di Sandro Candolfi	2003
ATTIA00431 STRUTT.SU GAMBE 2660X1660 CON MONTANTI (INDICATORI UFFICI) FT.COPAR				27/01/2004 30		COPAR s.r.l.	2004
ATTIA00432 N. 2 GRUPPI ELETTOGENI P. FT.CAGNONI SPA N. 780 28/02/2004 2004 A1.931				28/02/2004 780		CARLO CAGNONI S.p.A.	2004
ATTIA00433 N. 1 TELECAMERA MINI SEE SNAKE + RUOTE FT. ARTIC TUBI SRL N. 196				25/03/2004 196		ARTIC TUBI SRL	2004
ATTIA00434 N. 1 modulo idrico Molinari mod. WMA40-40-508 (Attrezz. per escremento piccoli) FT.MOLINARI N. 105 - 31/03/2004 2004 A1.1624				31/03/2004 105		MOLINARI VINCENZO di Molinari Claudio & C. s.n.c.	2004
ATTIA00435 Scaffalatura compresa di accessori fl.Metasisistem Marche s.r.l. n. 457 24/03/2004				24/03/2004 457		META-SYSTEM MARCHE s.r.l.	2004
ATTIA00436 N.1 AVVOLGIC.CA.M.P. FT. ESINA AUTOATTREZZATURE N. 711 30/04/2004				30/04/2004 711		ESINA AUTOATTREZZATURE di Sandro Candolfi	2004
ATTIA00437 N. 1 CONT. 600 LT RUP (BATTERIE) COD. ATB660 PARTE FT. OTTOMULTICOM N. 375-16/04/2004 PR. 2021				16/04/2004 375		OTTO MULTICOM SRL	2004
ATTIA00438 N. 1 CARRELLO TANK, COMPLETO DI CHIAVI, SCALPELLI FT. ESINA AUTOATTREZZATURE N. 1125-30/06/2004 PR. 2855				30/06/2004 1125		ESINA AUTOATTREZZATURE di Sandro Candolfi	2004
ATTIA00439 N.1 TORNIO COMPLETO DI ACCESSORI PARTE FT.ESINA AUTOATTREZZATURE N. 1195-31/07/2004 PARTE PR. 3496				31/07/2004 1195		ESINA AUTOATTREZZATURE di Sandro Candolfi	2004
ATTIA00440 N. 1 RIVETTATRICE C/DOOT.NORM. VIS3 PARTE FT. ESINA AUTOATTREZZATURE N. 1195/31.7.04 PR. 3496				31/07/2004 1195		***ESINA AUTOATTREZZATURE***	2004
ATTIA00441 N. 1 SOLEVATORE A 4 COL. COX 4 ADATTATORI PER RUOTE PARTE FT. ESINA AUTOATTREZZATURE N. 1195/31.7.04 PR. 3496				31/07/2004 1195		***ESINA AUTOATTREZZATURE***	2004
ATTIA00442 N. 1 TORNIO X OFFICINA COMPRENSIVO DI ACCESSORI FT. COMEC N. 802				20/09/2004 802		COMEC snc - F.lli Carniel	2004
ATTIA00443 N. 1 CARRELLO TANK CON ATTREZZATURA FT.ESINA ATTREZZATURE SRL N.105				30/10/2004 105		ESINA AUTOATTREZZATURE SRL	2004
ATTIA00444 N. 1 idropulitrice SIBI BENZ HS 1920B FT. IPC CLEANING SPA N. 111659				28/10/2004 111659		IP CLEANING SPA	2004
ATTIA00445 N. 1 generatore x off. mobile FT. ESINA AUTOATTREZZATURE N. 258				30/11/2004 258		ESINA AUTOATTREZZATURE SRL	2004
ATTIA00446 N. 2 CONTENITORI LT. 800 RUP PER OFFICINA P.FT. OTTOMULTICOM N. 375/16.04.04 PR. 2021/04				16/04/2004 375		OTTO MULTICOM	2004
ATTIA00447 N.1 unita di verniciatura cer. airless completa di tuba Ft. ESINA AUTOATTREZZATURE SRL N. 509 31/03/2005 2005 A1.792				31/03/2005 509		ESINA AUTOATTREZZATURE SRL	2005
ATTIA00448 N. 1 SOLLEVATORE A CARRELLO TON. 2 H.810 FT.ESINA AUTOATTREZZATURA SRL N. 756 30/04/2005 2005 A1.1114				30/04/2005 766		ESINA AUTOATTREZZATURE SRL	2005
ATTIA00449 TAGLIARAMI FELCO 22 PARTE FT. CAGNONI N. 626 28/02/2005 2005 A1.470				28/02/2005 626		CARLO CAGNONI S.p.A.	2005
ATTIA00450 CARRELLO PORTATUTTO JUPITER P. FT.CAGNONI N. 626 28/02/2005 2005 A1.470				28/02/2005 626		CARLO CAGNONI S.p.A.	2005
ATTIA00451 TRAPANO DC 38016A P.FT. CAGNONI N. 626 28/02/2005 2005 A1.470				28/02/2005 626		CARLO CAGNONI S.p.A.	2005
ATTIA00452 TRASPALLET 1120X550 OFFICINA P.FT. CAGNONI 626/28.2.05 PR. 470				28/02/2005 626		CARLO CAGNONI S.p.A.	2005
ATTIA00453 PINZA AMPERO METRICA DIG CC/CA FT.ESINA AUTOATTREZZATURE SRL N. 74				31/01/2005 74		ESINA AUTOATTREZZATURE SRL	2005
ATTIA00454 N. 2 Decappugliatori EFCO 8350.C. Fattura VAMA SNC N.575 23/05/2005 2005 A1.1266				23/05/2005 575		V.A.M.A. S.N.C. DI PASQUALINI	2005
ATTIA00455 N. 1 Tosaerba OREC GR.592 Fattura VAMA SNC 575 23/05/2005 2005 A1.1266				23/05/2005 575		V.A.M.A. S.N.C. DI PASQUALINI	2005
ATTIA00456 N. 1 MODULO IDRICO MOD. WM/R400 C/ACCESSORI (X DISERBO) FT. MOLINARI N. 219 31/05/2005 2005 A1.1576				31/05/2005 219		MOLINARI VINCENZO di Molinari Claudio & C. s.n.c.	2005

DESCRIZIONE	COD. CLIENTE	DESCRIZIONE	DATA FATTURA	DATA PAGAMENTO	PROTEZIONE S.M.	AMMONTARE S.M.
N.1 TOSAERDA MOD. IBEA 55029B FT.VAMA N. 747 28/06/2005 2005 A1 1653	ATTIA00457	N.1 TOSAERDA MOD. IBEA 55029B FT.VAMA N. 747 28/06/2005 2005 A1 1653	28/06/2005 747		2005A11553	2005
N.1 Stabatrice Fattura ARTIC TUBI N. 704 08/09/2005 2005 A1 2524	ATTIA00458	N.1 Stabatrice Fattura ARTIC TUBI N. 704 08/09/2005 2005 A1 2524	08/09/2005 704		2005A12524	2005
N.1 CRICCO SOTTOPONTE Fattura ESINA AUTOATTREZZATURE N. 1791	ATTIA00459	N.1 CRICCO SOTTOPONTE Fattura ESINA AUTOATTREZZATURE N. 1791	30/09/2005 1791		2005A12759	2005
N.1 passa a ponte (Centramb. CHIARAVALLE) Fattura SERRANI L. N. 15	ATTIA00461	N.1 passa a ponte (Centramb. CHIARAVALLE) Fattura SERRANI L. N. 15	31/01/2006 16		2006A-200	2006
N.1 trinceramenti/potatore Fattura V.A.M.A. N.408 05/04/2006 2006 A1 1070	A-TIA00462	N.1 trinceramenti/potatore Fattura V.A.M.A. N.408 05/04/2006 2006 A1 1070	05/04/2006 408		2006A11070	2006
N.1 opacimento BB ITA per Officina FT. ESINA AUTOATTREZZATURE N. 2416	ATTIA00463	N.1 opacimento BB ITA per Officina FT. ESINA AUTOATTREZZATURE N. 2416	31/12/2005 2416		2005A13820	2006
N.1 ARGANO ELETTRICO SUPERWINCH 12 VOLT X RECUPERO MOTO Fattura NAUTISERVICE N. 293 29/05/2006 2006 A1 1486	ATTIA00464	N.1 ARGANO ELETTRICO SUPERWINCH 12 VOLT X RECUPERO MOTO Fattura NAUTISERVICE N. 293 29/05/2006 2006 A1 1486	29/05/2006 293		2005A11486	2006
N.1 Tosastepi mod. PPT 2400 Fattura DISCEPOLI SILVANO N. 115 04/10/2006	ATTIA00465	N.1 Tosastepi mod. PPT 2400 Fattura DISCEPOLI SILVANO N. 115 04/10/2006	04/10/2006 115		2006A13117	2006
N.1 BANCO PROVA FRENI SYSTEM P 150 FT. SIMPEFAIP SPA N. 3173/30.11.06 pr. 61/07	ATTIA00466	N.1 BANCO PROVA FRENI SYSTEM P 150 FT. SIMPEFAIP SPA N. 3173/30.11.06 pr. 61/07	30/11/2006 3173		2007A161	2006
LAVORO MANUTENZIONE SU CISTERNA ACQUA Fattura NUOVE ORA N.250	ATTIA00470	LAVORO MANUTENZIONE SU CISTERNA ACQUA Fattura NUOVE ORA N.250	28/09/2007 230		2007A-2645	2007
N.1 CFW SAFARI MOD. HL26 DLI LASER FT. ESINA AUTOATTREZZATURE SRL	ATTIA00471	N.1 CFW SAFARI MOD. HL26 DLI LASER FT. ESINA AUTOATTREZZATURE SRL	31/12/2007 2722		2007A13974	2008
N.1 NASTRO TRASPORTATORE FT. ZILIANI CARLO N. 129 26/05/2008 2008 A1 1678	ATTIA00473	N.1 NASTRO TRASPORTATORE FT. ZILIANI CARLO N. 129 26/05/2008 2008 A1 1678	26/05/2008 129		2008A11678	2008
N.1 Banco Meisa Officina MOD. ARIETE CFM/842 Fattura ESINA AUTOATTREZZATURE N. 1275 30/06/2008 2008 A1 1988	ATTIA00474	N.1 Banco Meisa Officina MOD. ARIETE CFM/842 Fattura ESINA AUTOATTREZZATURE N. 1275 30/06/2008 2008 A1 1988	30/06/2008 1275		2008A11988	2008
N.1 MOTORE PER NASTRO TRASPORTATORE Fattura CERCARI OFFICINA N. 94	ATTIA00475	N.1 MOTORE PER NASTRO TRASPORTATORE Fattura CERCARI OFFICINA N. 94	30/06/2008 94		2008A12054	2008
N.1 SOLLEVATORE PER MONTAGGIO/SMONTAGGIO BALESTRE Fattura ESINA AUTOATTREZZATURE N. 1559 28/07/2008 2008 A1 2204	ATTIA00476	N.1 SOLLEVATORE PER MONTAGGIO/SMONTAGGIO BALESTRE Fattura ESINA AUTOATTREZZATURE N. 1559 28/07/2008 2008 A1 2204	28/07/2008 1559		2008A12204	2008
ADEGUAMENTO NASTRO TRASPORTATORE ZIPA Fattura ZILIANI CARLO N. 22/B	ATTIA00480	ADEGUAMENTO NASTRO TRASPORTATORE ZIPA Fattura ZILIANI CARLO N. 22/B	12/02/2009 22/B		2009A1275	2009
N.1 VIDECCAMIERA PER ISPEZIONE MOD. WIDE Fattura ALECO SRL N. 159	ATTIA00482	N.1 VIDECCAMIERA PER ISPEZIONE MOD. WIDE Fattura ALECO SRL N. 159	15/07/2009 159		2009A12679	2009
Realizzazione cancello scorrevole presso area scarico imballaggi misti Fattura EDILENNE N. 44 28/02/2009 2009 A1 518	ATTIA00483	Realizzazione cancello scorrevole presso area scarico imballaggi misti Fattura EDILENNE N. 44 28/02/2009 2009 A1 518	28/02/2009 44		2009A1518	2009
N.1 POTATORE COMPLETO EPCO PTX Fattura VAMA SNC N.78 21/01/2010 2010 A1 95	ATTIA00484	N.1 POTATORE COMPLETO EPCO PTX Fattura VAMA SNC N.78 21/01/2010 2010 A1 95	21/01/2010 78		2010A195	2010
N.1 SOLLEVATORE IDRAULICO MANUALE PER CHIUSINI Fattura SILVERI PROBST ITALIA SRL N. 306/F 20/09/2010 2010 A1 306	ATTIA00486	N.1 SOLLEVATORE IDRAULICO MANUALE PER CHIUSINI Fattura SILVERI PROBST ITALIA SRL N. 306/F 20/09/2010 2010 A1 306	20/09/2010 306/F		2010A1306	2010
N.1 SALDATRICE PER ALLUMINIO MATRICOLA 1688048 Z Fattura GOVONI G & C SPA N. 5089 30/09/2010 2010 A1 3527	ATT-AC0487	N.1 SALDATRICE PER ALLUMINIO MATRICOLA 1688048 Z Fattura GOVONI G & C SPA N. 5089 30/09/2010 2010 A1 3527	30/09/2010 5089		2010A13527	2010
N.1 SERBATOIO ZINCATO USATO DA I.T. 500 CON ACCESSORI PEER FABRIANO PARTE Fattura AMBITER SRL N. 02 20/12/2010 2010 A1 4083	ATTIA00488	N.1 SERBATOIO ZINCATO USATO DA I.T. 500 CON ACCESSORI PEER FABRIANO PARTE Fattura AMBITER SRL N. 02 20/12/2010 2010 A1 4083	20/12/2010 02		2010A14083	2010
N.1 RIVETTATORE PNEUMATICO USATO CON COMPRESSORE PER FABRIANO PARTE FS. AMBITER 3 SRL N. 02 20/12/2010 2010 A1 4083	ATTIA00489	N.1 RIVETTATORE PNEUMATICO USATO CON COMPRESSORE PER FABRIANO PARTE FS. AMBITER 3 SRL N. 02 20/12/2010 2010 A1 4083	20/12/2010 02		2010A14083	2010
N.1 CARRELLO USATO CON 7 CASSETTI MOD. 519 RST PER FABRIANO PARTE FS. AMBITER SRL N. 02 20/12/2010 2010 A1 4083	ATTIA00490	N.1 CARRELLO USATO CON 7 CASSETTI MOD. 519 RST PER FABRIANO PARTE FS. AMBITER SRL N. 02 20/12/2010 2010 A1 4083	20/12/2010 02		2010A14083	2010
N.1 Monitori RD/GID PACK COD. 32688 PER VIDEOSPEZIONE CON N. 2 BATTERIE Fattura ARTIC TUBI SRL N. 305 30/04/2011 2011 A1 1442	ATTIA00491	N.1 Monitori RD/GID PACK COD. 32688 PER VIDEOSPEZIONE CON N. 2 BATTERIE Fattura ARTIC TUBI SRL N. 305 30/04/2011 2011 A1 1442	30/04/2011 305		2011A11442	2011
N.1 ATTREZZATURA PER Autodiagnostica AXONE PAD TRUCK CON ACCESSORI Fattura DIERRE GROUP SPA N. 1961 27/06/2011 2011 A1 2028	ATTIA00492	N.1 ATTREZZATURA PER Autodiagnostica AXONE PAD TRUCK CON ACCESSORI Fattura DIERRE GROUP SPA N. 1961 27/06/2011 2011 A1 2028	27/06/2011 1961		2011A12028	2011
N.1 DEPURATORE CARRELLATO A FILTRAZIONE PER OFFICINA Fattura ESINA AUTOATTREZZATURE SRL N. 1088 30/09/2011 2011 A1 2168	ATTIA00493	N.1 DEPURATORE CARRELLATO A FILTRAZIONE PER OFFICINA Fattura ESINA AUTOATTREZZATURE SRL N. 1088 30/09/2011 2011 A1 2168	30/09/2011 1088		2011A12168	2011

COD. CLIENTE	COD. CLIENTE	DATA PARTITA	NUM. PARTITA	PRODOTTORE	PRODOTTORE	DATA	NUM. PARTITA	PRODOTTORE	PRODOTTORE
ATTIA00494	N. 1 Spese sigle MOD. SPR5000 CAP. LT. 5000 CON ACCESSORI Fattura HIDROCCOSTRUZIONI SRL N. 02/02/2012 2012 A1 1	02/01/2012 1		HIDROCCOSTRUZIONI S.r.l. di Zilberco S. & C.	HIDROCCOSTRUZIONI S.r.l. di Zilberco S. & C.	2012A11			2012
ATTIA00495	N. 1 TIRIDINA SPAZZANEVE ARIENS ST 32 MOD. 926506 Fattura NI. PE SNC N. 150 29/02/2012 2012 A1 508	29/02/2012 190		NI. PE. SNC DI PELEGRINO GIUSEPPE & C.	NI. PE. SNC DI PELEGRINO GIUSEPPE & C.	2012A1508			2012
ATTIA00496	N. 1 Nastro trasportatore MOD. ZC Z1-14 Fattura ZILIANI CARLO SRL N.121 20/05/2009 2009 A1 2181	20/06/2009 121		ZILIANI CARLO S.r.l.	ZILIANI CARLO S.r.l.	2009A12181			2009
ATTIA00497	Nastro trasportatore elevabile Manutenzione straordinaria nastro trasportatore Fattura TECNORECUPERI SRL N. 25/02/2015 2015 A1 483	20/10/1997 98		C.N.T. DI MASSIMO ARINGOLI	C.N.T. DI MASSIMO ARINGOLI	1997			1997
ATTAC00498	MANUTENZIONE STRAORDINARIA NASTRO TRASPORTATORE REVERSIBILE Fattura TECNORECUPERI SRL N. 15 27/02/2015 2015 A1 672	25/02/2015 12		TECNORECUPERI srl	TECNORECUPERI srl	2015A1483			2015
ATTIA00499	n.2 Soffiatori a SPALLA AR 900+ CARICABATTERIE P.Fattura C.CAGNONI N.3658 30/09/2015 2015 A1 3406	27/02/2015 13		TECNORECUPERI srl	TECNORECUPERI srl	2015A1672			2015
ATTIA00500	N.3 JACK CARRELLO ELEVATORE Fattura CS DI GINSINTI PAOLO SRL N. 2025 31/12/2016 2016 A1 3699	30/09/2015 3658		CARLO CAGNONI S.p.A.	CARLO CAGNONI S.p.A.	2015A1306			2015
ATTIA00502	31/12/2016 2016 A1 3699	31/12/2016 2025		G.S. DI GINSINTI PAOLO SRL	G.S. DI GINSINTI PAOLO SRL	2016A13659			2016
AUTOC0024	N.1 FIAT VEICO 135.17 con lavacassonetti side loader 1 telecamera Attrezzatura di raccolta CMP. 3 su AN 450099-FA992AD	17/03/1997 195		COMUNE DI ANCONA-TESORERIA COMUNALE	COMUNE DI ANCONA-TESORERIA COMUNALE	1996			1996
AUTOC0032	Fiat Iveco 190.26 per raccolta r.s.u.-AN400099-FA992AD	17/03/1997		COMUNE DI ANCONA-TESORERIA CIVILIAUF	COMUNE DI ANCONA-TESORERIA CIVILIAUF	1999			1999
AUTOC0033	Fiat Iveco 190.26 con attrezzatura per autoespurgo	17/03/1997 195		COMUNE DI ANCONA-TESORERIA COMUNALE	COMUNE DI ANCONA-TESORERIA COMUNALE	1999			1999
AUTOC0036	Fiat Iveco 35.8 Daily+ GRU IDRAULICA PM MOD. 2522	17/03/1997 195		COMUNE DI ANCONA-TESORERIA COMUNALE	COMUNE DI ANCONA-TESORERIA COMUNALE	1999			1999
AUTOC0037	Grinta Iveco 35.10 Turbo cor. attrezzatura ribaltabile	17/03/1997 195		COMUNE DI ANCONA-TESORERIA COMUNALE	COMUNE DI ANCONA-TESORERIA COMUNALE	1999			1999
AUTOC0042	Fiat Iveco 35.8 Daily+ GRU IDRAULICA PM MOD. 2522	17/03/1997 195		COMUNE DI ANCONA-TESORERIA COMUNALE	COMUNE DI ANCONA-TESORERIA COMUNALE	1999			1999
AUTOC0050	Iveco 190 E 30 con attrezzatura raccolta rsu	17/03/1997 195		COMUNE DI ANCONA-TESORERIA COMUNALE	COMUNE DI ANCONA-TESORERIA COMUNALE	1999			1999
AUTOC0052	Iveco 190 E 30 cor. attrezzatura raccolta rsu	17/03/1997 195		COMUNE DI ANCONA-TESORERIA COMUNALE	COMUNE DI ANCONA-TESORERIA COMUNALE	1999			1999
AUTOC0053	Sistema aereosol su Iveco 190 E 30 AD 331 SG	17/03/1997 195		COMUNE DI ANCONA-TESORERIA COMUNALE	COMUNE DI ANCONA-TESORERIA COMUNALE	1999			1999
AUTOC0055	Sistema aereosol su Iveco 190 E 30 AD 660 SG	17/03/1997 195		COMUNE DI ANCONA-TESORERIA COMUNALE	COMUNE DI ANCONA-TESORERIA COMUNALE	1999			1999
AUTOC0056	Iveco 190 E 30 con attrezzatura per autoespurgo	17/03/1997 195		COMUNE DI ANCONA-TESORERIA COMUNALE	COMUNE DI ANCONA-TESORERIA COMUNALE	1999			1999
AUTOC0057	Attrezzatura CAP JET su Iveco 190 E 30 AG 867 EB	17/03/1997 195		COMUNE DI ANCONA-TESORERIA COMUNALE	COMUNE DI ANCONA-TESORERIA COMUNALE	1999			1999
AUTOC0063	Cassetto in lamiera zincata su Iveco 190 E 30 AG 867 EB	30/10/1996 175		AMBROGINI R. & C. SNC	AMBROGINI R. & C. SNC	1996			1996
AUTOC0064	Telecamera ccc con cb 3.8 mont. su AN 480099-FA992AD	31/10/1996 87		I.S.A.V. S.A.S. di Ferrati Luigi & C.	I.S.A.V. S.A.S. di Ferrati Luigi & C.	1996			1996
AUTOC0071	Voive 615 cor. attrezzatura levacassonetti side loader OMB	14/01/1997 27		A.V.I. SRL-ADRIATICA VEICOLI IND.LI	A.V.I. SRL-ADRIATICA VEICOLI IND.LI	1997			1997
AUTOC0072	Autocarro Volvo 615 tel. Y31E4C5A2VB172301	30/09/1997 109		CARGHI S.r.l.	CARGHI S.r.l.	1997			1997
AUTOC0075	Rimorchi a tre assi Piacenza Telio 26272 RITARGATO AF 81927	31/01/1998 35		A.V.I. SRL-ADRIATICA VEICOLI IND.LI	A.V.I. SRL-ADRIATICA VEICOLI IND.LI	1998			1998
AUTOC0079	Autocompattatore VOIVO V F16.84 Tel. YV2E4C5AWR193326	22/07/1998 241		CALABRESE S.P.A.	CALABRESE S.P.A.	1998			1998
AUTOC0080	Autocarro Iveco 190E 30 - K Tel. 201094	22/07/1998 241		CALABRESE S.P.A.	CALABRESE S.P.A.	1998			1998
AUTOC0081	Compattatore Tipo CH 403n73,7 2162	22/07/1998 241		CALABRESE S.P.A.	CALABRESE S.P.A.	1998			1998
AUTOC0082	Autocarro Iveco 190E 30 - K Tel. 202296	22/07/1998 241		CALABRESE S.P.A.	CALABRESE S.P.A.	1998			1998
AUTOC0084	Autocarro Iveco 190E 30 - K Tel. 202290	22/07/1998 241		CALABRESE S.P.A.	CALABRESE S.P.A.	1998			1998
AUTOC0085	Compattatore Tipo CH 403h73,7 2162	22/07/1998 241		CALABRESE S.P.A.	CALABRESE S.P.A.	1998			1998
AUTOC0086	autocarro Iveco 33.10 tel. ZCF3570105192756+attrezzatura raccolta RSU	20/10/1998 5552		A.V.I. SRL-ADRIATICA VEICOLI IND.LI	A.V.I. SRL-ADRIATICA VEICOLI IND.LI	1998			1998
AUTOC0087	autocarro Iveco 35.10 tel. ZCF3570102270146+attrezzatura raccolta RSU	20/10/1998 5533		A.V.I. SRL-ADRIATICA VEICOLI IND.LI	A.V.I. SRL-ADRIATICA VEICOLI IND.LI	1998			1998
AUTOC0097	Rimorchio Piacenza Spa R2681E 3 assi completo di n.43 pneumatici	30/04/1999 81		CARGHI S.r.l.	CARGHI S.r.l.	1999			1999
AUTOC0098	Attrezzatura di scaricamento per trasporto cassoni scarrabili	30/04/1999 81		CARGHI S.r.l.	CARGHI S.r.l.	1999			1999
AUTOC0099	Attrezzatura scarrabile e ribaltabile unicar kit 25/56 completa di accessori	30/04/1999 81		CARGHI S.r.l.	CARGHI S.r.l.	1999			1999
AUTOC0102	Piaggio Porter BigDeck mod. 1101500 tel. 0401936	12/05/1999 1320		DOMPE MAURIZIO & C. S.N.C.	DOMPE MAURIZIO & C. S.N.C.	1999			1999
AUTOC0109	Miglioria su rimorchio di labi	28/06/1999 65		AC 95 SRL	AC 95 SRL	1999			1999
AUTOC0111	AH-eccellera mont. su Porter Bigdeck	28/06/1999 65		AC 95 SRL	AC 95 SRL	1999			1999
AUTOC0113	Autocarro Renault	27/07/1999 5041		RENAULT TRUCKS ITALIA SPA	RENAULT TRUCKS ITALIA SPA	1999			1999
AUTOC0114	Rimorchio Piacenza R2681E	30/07/1999 154		CARGHI S.r.l.	CARGHI S.r.l.	1999			1999
AUTOC0115	Attrezzatura di scaricamento	30/07/1999 154		CARGHI S.r.l.	CARGHI S.r.l.	1999			1999
AUTOC0116	Attrezzatura scarrabile unicar kit 25/56	30/07/1999 154		CARGHI S.r.l.	CARGHI S.r.l.	1999			1999
AUTOC0119	N. 1 RIMORCHIO PIACENZA MOD. R2681E TG. (AB18669) XA 783BY FT. CARGHI M. 179/30.9.1999	30/09/1999 179		CARGHI S.r.l.	CARGHI S.r.l.	1999A1			2004

DESCRIZIONE	PRODOTTORE	DATA PARTENZA	NUM. PARTITA	PAROMIQUE	ANNO INVESTITURA
AUTOC00120	Attrezzatura di scarramento	30/09/1999	179	CARGHI S.r.l.	1999
AUTOC00121	Attrezzatura scarrabile Unicar KT 25/56	30/09/1999	179	CARGHI S.r.l.	1999
AUTOC00123	Prima ispezione veicolo MC2119	29/11/1999	1887	CORNALDESI S.R.L. AUTOSCUOLE-AGENZIE S.R.L.	1999
AUTOC00125	Riparazione attrezzatura lavacassonetti	12/01/2000	3	M.A.C. SNC DI MANIERI G. & C.	1999
AUTOC00126	Attrezzatura veicoli su IVECO 135 E 10 tel ZCF3570-22270148 e ZCF35701C3192755	19/02/2000	4	DITTA ECOTEC DI LUIGI PILLA	1999
AUTOC00128	Dispositivo voltaleoni attacco a pettine per bidoni da lit. 120 - 240 - 360	19/02/2000	4	DITTA ECOTEC DI LUIGI PILLA	2000
AUTOC00144	Autocarro IVECO 260E31 passo 4800 TG BT 622HC telaio n. 4240684 + Manut. Straord. su autocarro Iveco 35.10 tel. ZCF3570102270146+attrezzatura raccolta RSU	15/05/2001	163	ECOS di Diego Albertin e C. s.n.c. tecnologie e servizi	2001
AUTOC00145	Autocarro IVECO 260E31 passo 4800 TG BT 622HC telaio n. 4240684 + autocarro IVECO 260E31 passo 4800 TG BT 622HC telaio n. 4240684 +	01/06/2001	1847	Prutti Enrico & C. s.n.c.	2001
AUTOC00147	Rimorchio Piacenza Spa R2681E Telaio n. 26AR2661EXX028582 nuovo completo di n. 13 pneumatici	10/07/2001	248	ECOS di Diego Albertin e C. s.n.c. tecnologie e servizi	2001
AUTOC00151	Allestimento con attrezzatura di scarramento Carghi Tipo RM 7.5 Matr. 0756	24/10/2001	213	CARGHI S.r.l.	2001
AUTOC00152	Iveco 35C13 Cabinato Cabina Cor 06 4100 ZCF3591003339940 - 42691581A1 - Completo di cassona fisso, sponda, cavalletto, barre parafanghi cassetta.	19/11/2001	6949	Naspetti Veicoli Industriali srl	2001
AUTOC00155	Manutenzione straordinaria + sostituzione pulirotante	31/08/2002	225	OMB Marcho S.r.l.	2002
AUTOC00163	Alfa Me. 36 Carve 35 1.5 MM	30/04/2003	1553	CARLO CAGNONI S.p.A.	2003
AUTOC00170	Iveco Cabinato Cabina Cor 16 4200 Tel AD260S100274-FD 944NT	30/10/2003	300907	Naspetti Veicoli Industriali srl	2003
AUTOC00171	Impianto Faldio su CH 486 ZV-FD 944 NT	09/10/2003	262	ARS COMM S.r.l.	2003
AUTOC00172	ATT. Lat. CWS83 23 MC + CWS Body 23 STD New Portell. Oleo. PR. IVA 3850	13/10/2003	650	OMB INTERNATIONAL ITALIA S.p.A.	2003
AUTOC00173	ATT. Lat. CWS83 23 MC + CWS Body 23 STD New Portell. Oleo. PR. IVA 3850	13/10/2003	649	OMB INTERNATIONAL ITALIA S.p.A.	2003
AUTOC00174	Iveco Cabinato Cabina Cor 16 4200 Tel AD260S48Y	27/10/2003	300893	Naspetti Veicoli Industriali srl	2003
AUTOC00180	Tit. 1. Attrezz. scarr. a ribaltabile Unicar PARTE FT. CARGHI 329 29/11/2003 2003 A1 4442	29/11/2003	329	CARGHI S.r.l.	2003
AUTOC00181	N. 1 ATTREZZ. SCARRABILE E RIBALT. UNICAR PARTE FT. CARGHI 329 29/11/2003 2003 A1 4442	29/11/2003	329	CARGHI S.r.l.	2003
AUTOC00182	ACC. AL TORADIO/ACCES-CH 486ZV - FD 944NT FT. 104470/2003 A1 4797	29/11/2003	104470	Naspetti Veicoli Industriali srl	2003
AUTOC00185	ACC. N. 7 BODY = 1 CWS FABRIANO FT OMB INTERNATIONAL N. 639	30/09/2003	639	OMB INTERNATIONAL ITALIA S.p.A.	2003
AUTOC00187	ADSG. C/SIERNA SU AG 867 EB - FT. MAC SRL 1294 20/12/2003 2003 A1 4871	20/12/2003	1294	MAC S.R.L.	2003
AUTOC00188	N.1 AUTOSPURGO RENAULT TG BZ732FL FT. FALCO COOP. N. 3 25/02/2004	29/02/2004	3	FALCO COOP.	2004
AUTOC00189	N.1 Autocarro IVECO TG CK863ZA FT. NASPETTI V.I. N. 300163 26/02/2004	26/02/2004	300163	Naspetti Veicoli Industriali srl	2004
AUTOC00191	N.1 Autocarro CWS83 TG CN288KW O.M. B INTERNATIONAL N. 170 31/03/2004	31/03/2004	170	OMB INTERNATIONAL ITALIA S.p.A.	2004
AUTOC00192	N.1 ATTREZZ. LAT. CWS83 TG CN813KW + N. 1 BODY FT OMB INTERNATIONAL N. 240-28/05/2004 PR. 2309	28/05/2004	240	OMB INTERNATIONAL ITALIA S.p.A.	2004
AUTOC00196	FURGONE TG. CN718KT FT. GRUPPO DIBA N. 229/2-09/07/2004 PR. 2926/04	09/07/2004	229/2	D & B Srl	2004
AUTOC00197	N. 1 Cabinato IVECO TEL 5492416 FT. NASPETTI V.I. N. 300744- 22/07/2004	22/07/2004	300744	NASPETTI VEICOLI INDUSTRIALI S.p.A.	2004
AUTOC00200	N. 1 Autocarro MERCEDES BN639-EM 537 RG AV N.D. COMUNE CHIARAVALLE PR. 3065/04	29/10/2004	1	COMUNE DI CHIARAVALLE	2004
AUTOC00202	N. 1 furgone GV 2300 JTD TG. CT327PD FT. FRULLA SRL N. 599 01/04/2005 2005 A1 954	01/04/2005	599	FRULLA srl	2005

DESCRIZIONE	DATA	NUMERO	DESCRIZIONE	DATA	NUMERO	DESCRIZIONE	DATA	NUMERO
AUTOC00204	N.1 FIAT PUNTO VAN PL TG CT043PA FT. DIBA SPA N. 25 - 31/01/2005 2005 A1 375	31/01/2005	425	DI.BA. S.p.a.	2005A1375	2005		
AUTOC00205	N.1 Compattatore IVECO J50 TG AN591357 NOTA DERITO COMUNE CERRETO N. 1 31/01/2005 2005 A1 208	31/01/2005	1	COMUNE DI CERRETO D'ESI	2005A1208	2005		
AUTOC00207	N.1 CWS 83 23 MC-HN. 1 BOBY TG CW883-IMP Fattura OMB BRESCIA SPA N. 1962 03/08/2005 2005 A1 2366	03/08/2005	1962	OMB BRESCIA S.p.A.	2005A12366	2005		
AUTOC00209	COMPENSO DR. SOCCIANI FT. 340/25.2.05 PR. 380/05 (ACQUISTO AUTOMEZZI) COMUNE CERRETO D'ESI	25/02/2005	340	SOCCIANI DR. SANDRO - NOTAIO	2005A1380	2005		
AUTOC00211	RIVESTIMENTO INTERNO PIANALE E FIANCATE SU CT327PD FT. NUOVE ORA N. 93 22/04/2005 2005 A1 95	22/04/2005	93	NUOVE OFFICINE RIBALTABILI AUTOCARRI S.R.L.	2005A1991	2005		
AUTOC00215	RIFACIMENTO PORTA MEDIA SUPER SU AD 660 SG FT. FARID INDUSTRIE SPA N. 900383/42.5.05 PR. 1468/05	12/05/2005	900383	FARID INDUSTRIE S.p.A.	2005A1468	2005		
AUTOC00224	REALIZZAZIONE TETTO SAG. SU VASCA PER CN813KW Fattura NUOVE ORA N.247 15/11/2005 2005 A1 3249	15/11/2005	247	NUOVE OFFICINE RIBALTABILI AUTOCARRI S.R.L.	2005A1249	2005		
AUTOC00226	IMMATRICOLAZIONE CW833IMP FT. C.A.M. SAS N. 2374/23.12.05 PR. IVA 23/016	31/12/2005	2374	C.A.M. S.A.S. DI MORNESI FAUSTO & C. SAS	2006A123	2005		
AUTOC00227	N.1 PANDA VAN CT701PC Fattura DIBA N. 165 21/03/2005 2005 A1 658	21/03/2005	165	DI.BA. S.p.a.	2005A1558	2005		
AUTOC00232	N.1 RIMORCHIO TG AD 91816 Fattura NASPETTI V.I. N. 301216 27/07/2006	27/07/2006	301216	NASPETTI SPA	2006A12152	2006		
AUTOC00233	N.1 AUTOTELAIO IVECO ELROGARGO TG DB 430 MF Porcelli Fattura 95 2006 A1 2152	17/08/2006	95	OFFICINE POR.CELLI srl	2006A12348	2006		
AUTOC00234	N.1 AUTOTELAIO IVECO EUROGARGO 2008 TG DB 431 MF PORCELLI Fattura 94 17/08/2006 2006 A1 2348	17/08/2006	94	OFFICINE POR.CELLI srl	2006A12348	2006		
AUTOC00235	37/08/2006 2006 A1 2349	37/08/2006	2349	NASPETTI SPA	2006A12349	2006		
AUTOC00235	N.1 IVECO C/AMPIANTO SCARRABILE CARGHI TG DB423 MF FT. NASPETTI V.I. N. 301276 04/08/2006 2006 A1 2441	04/08/2006	301276	NASPETTI SPA	2006A12441	2006		
AUTOC00237	MANUTENZIONE STRAORDINARIA SU AN568279 Fattura COMAS SRL N.120 31/07/2006 2006 A1 2597	31/07/2006	120	COMAS S.R.L.	2006A12597	2006		
AUTOC00242	N.1 Autocarro ISUZU CON COSTIPATORE TG DF077BK Fattura OFFICINE POR.CELLI SRL 150 23/11/2006 2006 A1 3909	23/11/2006	150	OFFICINE POR.CELLI srl	2006A13909	2006		
AUTOC00247	N.1 Piaggio potter TG DF488BK parte Fattura FARIB INDUSTRIE SPA N. 82/514 19/02/2007 2007 A1 426	19/02/2007	82/514	FARIB INDUSTRIE S.p.A.	2007A1426	2007		
AUTOC00248	N.1 Piaggio potter TG DF488BK parte Fattura FARIB INDUSTRIE SPA N. 82/514 19/02/2007 2007 A1 426	19/02/2007	82/514	FARIB INDUSTRIE S.p.A.	2007A1426	2007		
AUTOC00249	N.1 Piaggio potter TG DF 490BK parte Fattura FARIB INDUSTRIE SPA N. 82/514 19/02/2007 2007 A1 426	19/02/2007	82/514	FARIB INDUSTRIE S.p.A.	2007A1426	2007		
AUTOC00250	N.1 Piaggio potter TG DF481BK parte Fattura FARIB INDUSTRIE SPA N. 82/514 19/02/2007 2007 A1 426	19/02/2007	82/514	FARIB INDUSTRIE S.p.A.	2007A1425	2007		
AUTOC00251	N.1 cabina revisionata incinta su AN521690 Fattura NOVELLI SRL N. 114 14/04/2007 2007 A1 1047	14/04/2007	114	NOVELLI s.r.l.	2007A11047	2007		
AUTOC00253	N.1 AUTOCARRO ISUZU NKR7-K TG DF487BK FATTURA A.V.I. SRL N. 550527/30.10.2006 PR. 3113/06+VASCA CON VOLTABIDONI DA CESPITE TRAEI 3005	30/10/2006	650627	A.V.I. SRL	2006A13113	2007		
AUTOC00254	N.1 AUTOCARRO ISUZU TG DF 237 BK FT. A.V.I. SRL N. 650628/30.10.2006 PR. 3114/06+VASCA CON VOLTABIDONI DA CESPITE TRAEI003	30/10/2006	650628	A.V.I. SRL	2006A13114	2007		
AUTOC00255	N.1 AUTOCARRO DAILY CON GRU FASSI TG DF 277 BK FATTURA NASPETTI V.I. SPA N. 302030/21.12.2006 PR. 3908/06	28/12/2006	302030	NASPETTI V.I. SPA	2006A13908	2007		
AUTOC00256	N.1 AUTOCARRO ISUZU CON COSTIPATORE TG DF 078 BK FT. OFFICINE POR.CELLI SRL N. 54/31.12.06 PR. 4012/06	31/12/2006	164	OFFICINE POR.CELLI SRL	2006A14012	2007		
AUTOC00257	Montaggio parafrangipassaruozzi+COLLAUDO MCTC su DF 487 BK FATT. NUOVE ORA SRL N. 22/29.01.07 PR. 397	29/01/2007	22	NUOVE OFFICINE RIBALTABILI AUTOCARRI S.R.L.	2007A1397	2007		
AUTOC00258	N.1 AUTOCARRO IVECO STRALIS ACTIVE DAY Fattura NASPETTI V.I. TG DH045MH SPA N. 300830 17/05/2007 2007 A1 1320	17/05/2007	300830	NASPETTI SPA	2007A11320	2007		

NUM. COMP.	DESCRIZIONE	DESCRIZIONE	DATA PARTIT	NUM. PARTITA	RAZIONALE	PRODOTTORE	ANNO
AUTOC00259	Immatricolazione autocarro DH045MH Fattura LA MARCHIGIANA N. 784	Immatricolazione autocarro DH045MH Fattura A.M.S. S.p.A. N. 462	29/05/2007	784	LA MARCHIGIANA DI ALESSANDRELLI STEFANIA & C. SAS	2007A11428	2007
AUTOC00260	n. 1 compattatore AMS pe: mampereatore lg. DH045MH Fattura A.M.S. S.p.A. N. 1651	n. 1 compattatore AMS pe: mampereatore lg. DH045MH Fattura A.M.S. S.p.A. N. 462	31/05/2007	462	A.M.S. S.p.A.	2007A11614	2007
AUTOC00261	IMMATRICOLAZIONE AUTOCARRO ISUZU TG DF487BK PARTE Fattura CAM SAS N. 1651	IMMATRICOLAZIONE AUTOCARRO ISUZU TG DF487BK PARTE Fattura CAM SAS N. 1651	08/06/2007	1651	CAM S.A.S. DI MORRESI FAUSTO & C. SAS	2007A11715	2007
AUTOC00262	IMMATRICOLAZIONE AUTOCARRO TG DB48DMF PARTE Fattura CAM SAS N. 1650	IMMATRICOLAZIONE AUTOCARRO TG DB48DMF PARTE Fattura CAM SAS N. 1650	08/06/2007	1650	CAM S.A.S. DI MORRESI FAUSTO & C. SAS	2007A11717	2007
AUTOC00263	IMMATRICOLAZIONE AUTOCARRO TG DB48DMF PARTE Fattura CAM SAS N. 1650	IMMATRICOLAZIONE AUTOCARRO TG DB48DMF PARTE Fattura CAM SAS N. 1650	08/06/2007	1650	CAM S.A.S. DI MORRESI FAUSTO & C. SAS	2007A11717	2007
AUTOC00264	IMMATRICOLAZIONE AUTOCARRO TG DF 077 BK PARTE Fattura CAM SAS N. 1650	IMMATRICOLAZIONE AUTOCARRO TG DF 077 BK PARTE Fattura CAM SAS N. 1650	08/06/2007	1650	CAM S.A.S. DI MORRESI FAUSTO & C. SAS	2007A11717	2007
AUTOC00265	IMMATRICOLAZIONE AUTOCARRO TG DF078BK PARTE Fattura CAM SAS N. 1650	IMMATRICOLAZIONE AUTOCARRO TG DF078BK PARTE Fattura CAM SAS N. 1650	08/06/2007	1650	CAM S.A.S. DI MORRESI FAUSTO & C. SAS	2007A11717	2007
AUTOC00266	N. 1 AUTOCARRO IVECO TG. DH 335MH Fattura NASPETTI V.I. N. 301205	N. 1 AUTOCARRO IVECO TG. DH 335MH Fattura NASPETTI V.I. N. 301205	11/07/2007	301205	NASPETTI SPA	2007A11840	2007
AUTOC00267	N. 1 COMPATTATORE AMS PER MONOPERATORE TG DF835MH Fattura AMS SPA N. 636	N. 1 COMPATTATORE AMS PER MONOPERATORE TG DF835MH Fattura AMS SPA N. 636	10/07/2007	636	A.M.S. S.p.A.	2007A12218	2007
AUTOC00270	N. 1 AUTO ELAIO IVECO EUROTRECH CURSOR 8 MH 260E31 Y/PS RSU C/ATTREZZ. TG 8Z 743 FN Fattura FLEET SRL N. 23	N. 1 AUTO ELAIO IVECO EUROTRECH CURSOR 8 MH 260E31 Y/PS RSU C/ATTREZZ. TG 8Z 743 FN Fattura FLEET SRL N. 23	17/09/2007	23	FLEET Srl in liquidazione	2007A12923	2007
AUTOC00273	Prima Immatricolazione DF488BK PARTE Fattura CAM SAS DI MORRESI F. N.	Prima Immatricolazione DF488BK PARTE Fattura CAM SAS DI MORRESI F. N.	05/10/2007	2750	CAM S.a.s. di MORRESI FAUSTO & C. SAS	2007A12972	2007
AUTOC00274	Prima Immatricolazione DF490BK PARTE Fattura CAM SAS DI MORRESI F. N.	Prima Immatricolazione DF490BK PARTE Fattura CAM SAS DI MORRESI F. N.	05/10/2007	2750	CAM S.a.s. di MORRESI FAUSTO & C. SAS	2007A12972	2007
AUTOC00275	Prima Immatricolazione DF489BK parte fattura CAM SAS N. 2750	Prima Immatricolazione DF489BK parte fattura CAM SAS N. 2750	05/10/2007	2750	CAM S.a.s. di MORRESI FAUSTO & C. SAS	2007A12972	2007
AUTOC00276	Prima Immatricolazione DF489BK parte fattura CAM SAS N. 2750	Prima Immatricolazione DF489BK parte fattura CAM SAS N. 2750	05/10/2007	2750	CAM S.a.s. di MORRESI FAUSTO & C. SAS	2007A12972	2007
AUTOC00278	MANUTENZIONE STRAORDINARIA SU AN490099-FA992AD Fattura NUOVE ORA N. 299	MANUTENZIONE STRAORDINARIA SU AN490099-FA992AD Fattura NUOVE ORA N. 299	28/11/2007	299	NUOVE OFFICINE RIBALTABILI AUTOCARRI S.R.L.	2007A13675	2007
AUTOC00281	RIPRISTINO PALA SULTTA CUFFIA TG. A03315G FT. ELMEA N. 165/11.12.07 PR. 3769/07	RIPRISTINO PALA SULTTA CUFFIA TG. A03315G FT. ELMEA N. 165/11.12.07 PR. 3769/07	11/12/2007	165	ELM EA SRL	2007A13769	2007
AUTOC00282	MANUTENZIONE STRAORDINARIA TELAIO SU RIMORCHIO TG AA 70111-AF 81327 FT. NUOVE ORA N. 271/31.10.07 PR. 3676/07	MANUTENZIONE STRAORDINARIA SU AN490099-FA992AD Fattura NUOVE ORA N. 299	31/10/2007	271	NUOVE ORA SRL	2007A13676	2007
AUTOC00284	MANUTENZIONE STRAORDINARIA SU AZ 420 JM FT. BUONCOMPAGNI N. 175/23.10.07 PR. 3352/07	MANUTENZIONE STRAORDINARIA SU AZ 420 JM FT. BUONCOMPAGNI N. 175/23.10.07 PR. 3352/07	23/10/2007	175	AUTOCARROZZARIA BUONCOMPAGNI	2007A13352	2007
AUTOC00286	MANUTENZIONE STRAORDINARIA SU BT622HC FT. BUONCOMPAGNI N. 175/22.10.07 PR. 3275/07	MANUTENZIONE STRAORDINARIA SU BT622HC FT. BUONCOMPAGNI N. 175/22.10.07 PR. 3275/07	31/10/2007	173/22	AUTOC. BUONCOMPAGNI	2007A13275	2007
AUTOC00287	MANUTENZIONE STRAORDINARIA SU AZ419JM FT. BUONCOMPAGNI PR. 3278/07	MANUTENZIONE STRAORDINARIA SU AZ419JM FT. BUONCOMPAGNI PR. 3278/07	19/10/2007	171	AUTOCARROZZARIA BUONCOMPAGNI	2007A13273	2007
AUTOC00289	MANUTENZIONE STRAORDINARIA SU DF647BK FT. NUOVE ORA N. 204/31.08.07 PR. 2546/07	MANUTENZIONE STRAORDINARIA SU DF647BK FT. NUOVE ORA N. 204/31.08.07 PR. 2546/07	31/08/2007	204	NUOVE ORA SRL	2007A12546	2007
AUTOC00291	N. 1 MC TRICE MAN 26.480 TG DI 049C C/ATTREZZATURA SCARRABILE FT. NUOVE ORA N. 85/21.12.07 PR. 3869	N. 1 MC TRICE MAN 26.480 TG DI 049C C/ATTREZZATURA SCARRABILE FT. NUOVE ORA N. 85/21.12.07 PR. 3869	21/12/2007	85	NUOVE OFFICINE RIBALTABILI AUTOCARRI S.R.L.	2007A13859	2008
AUTOC00294	N. 1 Land ROVER DEFENDER 110 SW E TG ZA632WE Fattura ALVAREZ MAURIZIO N. 1	N. 1 Land ROVER DEFENDER 110 SW E TG ZA632WE Fattura ALVAREZ MAURIZIO N. 1	23/01/2008	1	ALVAREZ MAURIZIO	2008A1551	2008
AUTOC00295	COSTRUZIONE N. 1 VASCA TRASPORTO RIPIUTI SU AUTOCARRO TG AN521690 Fattura 148	COSTRUZIONE N. 1 VASCA TRASPORTO RIPIUTI SU AUTOCARRO TG AN521690 Fattura 148	31/03/2008	148	NUOVE OFFICINE RIBALTABILI AUTOCARRI S.R.L.	2008A1955	2008
AUTOC00296	N. 1 AUTOCARRO IVECO 35/E4 TG DL 789CD Fattura RAO SRL N. 269	N. 1 AUTOCARRO IVECO 35/E4 TG DL 789CD Fattura RAO SRL N. 269	16/06/2008	269	RAO SRL - OFFICINE RIBALTABILI	2008A11858	2008
AUTOC00297	MANUTENZIONE STRAORDINARIA SU MEZZO TG AG867EB Fattura MAC SRL N. 845	MANUTENZIONE STRAORDINARIA SU MEZZO TG AG867EB Fattura MAC SRL N. 845	30/06/2008	845	M.A.C. S.r.l.	2008A12028	2008
AUTOC00298	LAVORI DI MANUTENZIONE SU CW851MP Fattura 295	LAVORI DI MANUTENZIONE SU CW851MP Fattura 295	30/06/2008	295	OMB Marche S.r.l.	2008A-2159	2008

DESCRIZIONE	ES2_CATEG	USC_CATEG	DATA PARTITA	MULTI PARTITA	NUMERO	INDICAZIONE	ANNO
Prima immatricolazione DL 898 CD PARTE Fattura CAM 2935 31/10/2008 2008	AUTOC00326	A1 3610	31/10/2008	2935	CAM	S.a.s. di MORRESI FAUSTO & C. SAS	2008A13610
Prima immatricolazione DL 897 CD PARTE Fattura CAM 2935 31/10/2008 2008	AUTOC00327	A1 3610	31/10/2008	2935	CAM	S.a.s. di MORRESI FAUSTO & C. SAS	2008A13610
Prima immatricolazione Z4635TP PARTE Fattura CAM 2935 31/10/2008 2008	AUTOC00328	3610	31/10/2008	2935	CAM	S.a.s. di MORRESI FAUSTO & C. SAS	2008A13610
Prima immatricolazione DM129FD PARTE Fattura CAM 2935 31/10/2008 2008	AUTOC00329	3610	31/10/2008	2935	CAM	S.a.s. di MORRESI FAUSTO & C. SAS	2008A13610
Prima immatricolazione DM128FD PARTE Fattura CAM 2935 31/10/2008 2008	AUTOC00330	A1 3610	31/10/2008	2935	CAM	S.a.s. di MORRESI FAUSTO & C. SAS	2008A13610
Prima immatricolazione DM127FD PARTE Fattura CAM 2935 31/10/2008 2008	AUTOC00331	A1 3610	31/10/2008	2935	CAM	S.a.s. di MORRESI FAUSTO & C. SAS	2008A13610
Prima immatricolazione DM130FD PARTE Fattura CAM 2935 31/10/2008 2008	AUTOC00332	A1 3610	31/10/2008	2935	CAM	S.a.s. di MORRESI FAUSTO & C. SAS	2008A13610
N. 1 AUTOCARRO FORD TRANSIT TP TG DIM315FD Fattura EUSEBI SPA N. 1257	AUTOC00333	12/11/2008	1257	EUSEBI S.p.A.			2008A13567
N. 1 CASSONE FIX MM 400X 2100 MONTATO SU DIM316FD Fattura NUOVE ORA	AUTOC00334	N. 1	31/10/2008	456	NUOVE OFFICINE RIBALTABILI AUTOCARRI S.R.L.		2008A13568
N. 450 31/10/2008 2008 A1 3568	AUTOC00335		31/10/2008	456			2008A13568
MANUTENZIONE STRAORDINARIA PER ADEGUAMENTO NORMATIVA ATTREZ.SU	AUTOC00336	AG87EB FT. MAC SRL N. 986/31.3.08 PR.	31/03/2008	386	MAC SRL		2008A13569
MANUTENZIONE STRAORDINARIA REVISIONE COMPLETA B732FL FT. MAC srl n.	AUTOC00337	233/29.2.08 PR.633	29/02/2008	233	MAC SRL		2008A13569
MANUTENZIONE STRAORDINARIA PER REVISIONE COMPLETA B1639AV (EM 537	AUTOC00338	R6) FT. MAC srl n. 257/29.2.08 pr.632	29/02/2008	257	MAC SRL		2008A13569
MANUTENZIONE STRAORDINARIA PER MODIFICA IMP. IDRICO SU AG 867EB FT.	AUTOC00339	ELMEA PR. 419/08	13/02/2008	17	ELMEA INT SRL		2008A1415
PRIMA IMMATRICOLAZIONE DIM016FD PARTE Fattura CAM SAS N. 3576	AUTOC00340	31/12/2008 2008 A1 4060	31/12/2008	3576	CAM	S.a.s. di MORRESI FAUSTO & C. SAS	2008A14060
PRIMA IMMATRICOLAZIONE DIM015FD Fattura CAM SAS N. 3576 31/12/2008	AUTOC00341	2008 A1 4060	31/12/2008	3576	CAM	S.a.s. di MORRESI FAUSTO & C. SAS	2008A14060
ATTREZZATURA ALLESTITA SU 88915VN Fattura TECNICA DINAMICA SRL N. 164	AUTOC00342	05/12/2008 2008 A1 4179	05/12/2008	164	TECNICA DINAMICA Srl		2008A14179
N. 1 PIAGGIO PORTER C/VASCA RACC.RIFIUTI MATR. 0491 TG. DM 398FD PARTE	AUTOC00343	FT. POR.CELLI SRL N. 235/25.11.08 PR.3647/08	25/11/2008	235	POR.CELLI Srl		2008A13647
N. 1 PIAGGIO PORTER C/VASCA RACC.RIFIUTI MATR. 0492 TG. DM 397 FD PARTE	AUTOC00344	FT. POR.CELLI SRL N. 235/25.11.08 PR. 3647/08	25/11/2008	235	POR.CELLI Srl		2008A13647
N. 1 PIAGGIO PORTER C/VASCA RACC.RIFIUTI MATR. 0493 TG. DM 399 FD PARTE	AUTOC00345	FT. POR.CELLI SRL N. 235/25.11.08 PR. 3647/08	25/11/2008	235	POR.CELLI Srl		2008A13647
N. 1 PIAGGIO PORTER C/VASCA RACC.RIFIUTI MATR. 0494 TG. DM 400 FD PARTE	AUTOC00346	FT. POR.CELLI SRL N. 235/25.11.08 PR. 3647/08	25/11/2008	235	POR.CELLI Srl		2008A13647
PRIMA IMM. PIAGGIO TG DM397 FD P.FT. CAM N. 3576/08 PR. 4060	AUTOC00347	PRIMA IMM. PIAGGIO TG DM397 FD P.FT. CAM N. 3576/08 PR. 4060	31/12/2008	3576	CAM SAS		2008A14060
PRIMA IMM. PIAGGIO TG DM398FD P.FT. CAM N. 3576/31.12.08	AUTOC00348	PRIMA IMM. PIAGGIO TG DM398FD P.FT. CAM N. 3576/31.12.08	31/12/2008	3576	CAM SAS		2008A14060
PRIMA IMM. PIAGGIO TG DM399 FD P.FT. CAM N. 3576/31.12.08	AUTOC00349	PRIMA IMM. PIAGGIO TG DM399 FD P.FT. CAM N. 3576/31.12.08	31/12/2008	3576	CAM SAS		2008A14060
PRIMA IMM. PIAGGIO TG DM400 FD P.FT. CAM N. 3576/31.12.08	AUTOC00350	PRIMA IMM. PIAGGIO TG DM400 FD P.FT. CAM N. 3576/31.12.08	31/12/2008	3576	CAM SAS		2008A14060
N. 1 AUTOCARRO TELLO55446-DT308DT MAN NUTZFAHRZEUGE N.	AUTOC00351	560746/04.11.08 P.3755	29/11/2008	500560746	MAN NUTZFAHRZEUGE		2008A13755
N. 1 AUTOCARRO TELLO55465-DT309DT MAN NUTZFAHRZEUGE FT. N. N.	AUTOC00352	560747/4.11.08 PR.3756/08	29/11/2008	500560748	MAN NUTZFAHRZEUGE		2008A13757
N. 1 AUTOCARRO TELLO55475-TG DT307DT MAN NUTZFAHRZEUGE N.	AUTOC00353	560748/04.11.08 PR.3757	04/11/2008	500560748	MAN NUTZFAHRZEUGE		2008A13757
N. 1 TRANSIT TP TG DM490FD FT. EUSEBI N. 1495/30.12.08 PR.4225/08	AUTOC00354	N. 1 TRANSIT TP TG DM490FD FT. EUSEBI N. 1495/30.12.08 PR.4225/08	30/12/2008	1495/13	EUSEBI S.p.A.		2008A14225

DESCRIZIONE	COD. CLIENTE	DESCRIZIONE	DATA PAGAMENTO	NUM. PAGAMENTO	FORMAZIONE	NUM. PAGAMENTO	ANNO ACQUISTO/ESPIRE
AUTOC00365		ALLESTIMENTO CASSONE FISSO 400X2100 SU FORD TRANSIT TG DM450FD FT. NUOVE ORA N. 547/23.12.08 PR. 30/09	23/12/2008	547	NUOVE OFFICINE RIBALTOCARRI SRL	2009A133	2009
AUTOC00366		N.1 AUTOCARRO IVECO TEL551802-TG DT 191DT FT. NASPETTI N.301701/10.12.08 PR. 4242/08	10/12/2008	301701	NASPETTI V.I. SPA	2008A14242	2008
AUTOC00367		N.1 AUTOCARRO IVECO TEL552177-TG DT233DT FT. NASPETTI 4243/08	10/12/2008	301706	NASPETTI V.I. SPA	2008A14242	2008
AUTOC00370		N.1 AUTOCARRO IVECO TEL551904-TG DT232DT FT. NASPETTI N.301720/10.12.08 PR. 4246/08	10/12/2008	301720	NASPETTI V.I. SPA	2008A14246	2008
AUTOC00371		N.1 AUTOCARRO IVECO TEL551904-TG DT232DT FT. NASPETTI N.301722/10.12.08 PR. 4247/08	10/12/2008	301722	NASPETTI V.I. SPA	2008A14247	2008
AUTOC00372		N.1 AUTOCARRO IVECO TEL551986-TG DT231DT FT. NASPETTI N.301725/10.12.08 PR. 4248/08	10/12/2008	301725	NASPETTI V.I. SPA	2008A14248	2008
AUTOC00373		N.1 AUTOCARRO IVECO TEL552270-TG DT220DT FT. NASPETTI N.301740/15.12.08 PR. 4249/08	15/12/2008	301740	NASPETTI V.I. SPA	2008A14249	2008
AUTOC00374		N.1 AUTOCARRO IVECO TEL552371-TG DT221DT FT. NASPETTI N.301759/17.12.08 PR. 4250/08	17/12/2008	301759	NASPETTI V.I. SPA	2008A14250	2008
AUTOC00376		N.1 TRANSIT FORD TG D1084DT FT. EUSEBI SPAN.123/13-30.1.09 PR.437	30/01/2009	123	EUSEBI S.p.A.	2009A1457	2009
AUTOC00377		Allestimento CASSONE FISSO 400X2100 su FORD TRANSIT TG D1084 FT. 02	12/01/2009	02	NUOVE OFFICINE RIBALTOCARRI S.R.L.	2009A132	2009
AUTOC00378		N.1 ATTREZZATURA FARID MONTATA SU SU IVECO 52971 TG DT221DT FATTURA FARID INDUSTRIE SPA N. 82/1189 27/02/2009 2009 A1 804	27/02/2009	82/1189	FARID INDUSTRIE S.p.A. a Socio Unico	2009A1804	2009
AUTOC00379		N.1 ATTREZZATURA FARID FT. FARID INDUSTRIE SPA N. 82/1190 27/02/2009 2009 A1 805	27/02/2009	82/1190	FARID INDUSTRIE S.p.A. a Socio Unico	2009A1805	2009
AUTOC00380		N.1 MINICOMPATTORE KUMI 8 MONTATO SU IVECO TG DT192DT Fattura ENCOMERLO GROUP SRL N. 238 10/03/2009 2009 A1 880	10/03/2009	238	TECNOINDUSTRIE MERLO S.p.A.	2009A1880	2009
AUTOC00381		N.1 MINICOMPATTORE KUMI 8 MONTATO SU IVECO TG DT 191 DT Fattura TECNOMERLO GROUP SPA N. 243 10/03/2009 2009 A1 881	10/03/2009	243	TECNOINDUSTRIE MERLO S.p.A.	2009A1881	2009
AUTOC00382		N.1 CARRELLO CRESCI A 6 TG AF00744 Fattura CONERG CARAVAN N. 370/A 04/03/2009 2009 A1 981	04/03/2009	370/A	CONERG CARAVAN S.p.A.	2009A1981	2009
AUTOC00383		N.1 attrezzatura a vasca montata su IVECO TG DT232DT FT. IRIDE SRL N. 85 19/03/2009 2009 A1 1035	19/03/2009	85	IRIDE S.p.A.	2009A11035	2009
AUTOC00384		N.1 Attrezzatura a vasca montata su IVECO TG DT233DT FT. IRIDE SRL N. 86 19/03/2009 2009 A1 1036	19/03/2009	86	IRIDE S.p.A.	2009A11036	2009
AUTOC00385		N.1 attrezzatura a vasca montata su IVECO TG DT231DT FT. IRIDE SRL N. 87 19/03/2009 2009 A1 1037	19/03/2009	87	IRIDE S.p.A.	2009A11037	2009
AUTOC00386		N.1 attrezzatura Fattura IRIDE SRL N.88 19/03/2009 2009 A1 1038	19/03/2009	88	IRIDE S.p.A.	2009A11038	2009
AUTOC00387		N.1 attrezzatura a vasca ft. IRIDE SRL N. 89 19/03/2009 2009 A1 1039	19/03/2009	89	IRIDE S.p.A.	2009A11039	2009
AUTOC00388		N.1 Compattatore a caricamento post. ZENIT 23, MONTATO SU IVECO TG 308DT Fattura TECNOMERLO GROUP SPA 332 30/03/2009 2009 A1 1262	30/03/2009	332	TECNOINDUSTRIE MERLO S.p.A.	2009A11262	2009
AUTOC00389		N.1 Compattatore a caricamento posteriore zenit 23 montato su IVECO TG DT307DT Fattura TECNOMERLO GROUP SPA 333 30/03/2009 2009 A1 1263	30/03/2009	333	TECNOINDUSTRIE MERLO S.p.A.	2009A11263	2009
AUTOC00390		N.1 Compattatore a caricamento posteriore montato su IVECO TG DT308DT Fattura TECNOMERLO GROUP SPA 334 30/03/2009 2009 A1 1264	30/03/2009	334	TECNOINDUSTRIE MERLO S.p.A.	2009A11264	2009
AUTOC00392		Immatricolazione IVECO DT238DT PARTE FT. LA MARCHIGIANA SAS N. 427 31/03/2009 2009 A1 1592	31/03/2009	427	LA MARCHIGIANA DI ALESSANDRELLI STEFANIA & C. SAS	2009A11592	2009
AUTOC00393		Immatricolazione IVECO DT232DT PARTE FT. LA MARCHIGIANA SAS N. 427 31/03/2009 2009 A1 1592	31/03/2009	427	LA MARCHIGIANA DI ALESSANDRELLI STEFANIA & C. SAS	2009A11592	2009
AUTOC00395		Immatricolazione IVECO TG DT221DT PARTE FT. LA MARCHIGIANA SAS N. 427 31/03/2009 2009 A1 1592	31/03/2009	427	LA MARCHIGIANA DI ALESSANDRELLI STEFANIA & C. SAS	2009A11592	2009
AUTOC00396		Immatricolazione IVECO TG DT231DT PARTE FT. LA MARCHIGIANA SAS N. 427 31/03/2009 2009 A1 1592	31/03/2009	427	LA MARCHIGIANA DI ALESSANDRELLI STEFANIA & C. SAS	2009A11592	2009

COD. CLIENTE	DESCRIZIONE	DATA PARTITA	NUM. PARTITA	RAZIONALE	PROTEZIONE IVA	DATA
AUTOC00337	Inmatricolazione IVECO TG DT220DT PARTE FT. LA MARCHIGIANA SAS N. 427	31/03/2009	427	SAS	2009A11592	2009
AUTOC00338	Inmatricolazione IVECO TG DT192DT PARTE FT. LA MARCHIGIANA SAS N. 427	31/03/2009	427	SAS	2009A11592	2009
AUTOC00339	Inmatricolazione IVECO TG DT191DT PARTE FT. LA MARCHIGIANA N. 427	31/03/2009	427	SAS	2009A11592	2009
AUTOC00399	N. 1 ATTREZZATURA FARID MONTATA SU IVECO TG DT220DT Fattura FARID	27/02/2009	B2/1188	FARID INDUSTRIE S.p.A. a Socio Unico	2009A11665	2009
AUTOC00401	INDUSTRIE SPA N. B2/188 27/02/2009 2009 A1 150	21/05/2009	300528	NASPETTI SPA	2009A11795	2009
AUTOC00402	N. 1 CABINA IVECO ML 75 E16 CABINATO TEL. 556172 DT685DT Fattura	21/05/2009	300528	NASPETTI SPA	2009A11795	2009
AUTOC00403	N. 1 CABINA IVECO ML 75 E16 TEL. 556176 TG DT812DT Fattura NASPETTI	21/05/2009	300524	AVI ADRIATICA VEICOLI INDUSTRIALI S.r.l.	2009A11795	2009
AUTOC00404	N. 1 CABINA IVECO ML 75E16 TEL. 556173 -TG DT688DT Fattura NASPETTI V.I.	21/05/2009	300527	NASPETTI SPA	2009A11797	2009
AUTOC00404	N. 1 CABINA IVECO ML 75E16 TEL. 556174 -TG DT687DT-EG045W/Fattura	21/05/2009	300526	NASPETTI SPA	2009A11795	2009
AUTOC00405	NASPETTI V.I. 300526 21/05/2009 2009 A1 1798	21/05/2009	300525	NASPETTI SPA	2009A11799	2009
AUTOC00406	N. 1 CABINA IVECO ML 75E16 TEL. 556175-TG DT686DT Fattura NASPETTI V.I.	21/05/2009	300525	NASPETTI SPA	2009A11800	2009
AUTOC00407	300525 21/05/2009 2009 A1 1799	20/05/2009	300522	NASPETTI SPA	2009A11801	2009
AUTOC00408	N. 1 CABINA IVECO ML 75E16 TEL. 556170 TG DT 835DT Fattura NASPETTI V.I.	20/05/2009	300523	NASPETTI SPA	2009A11801	2009
AUTOC00409	300522 20/05/2009 2009 A1 1800	20/05/2009	300519	NASPETTI SPA	2009A11802	2009
AUTOC00410	N. 1 CABINA IVECO ML 75E16 TEL. 556171-TG DT6834DT Fattura NASPETTI V.I.	20/05/2009	300518	NASPETTI SPA	2009A11803	2009
AUTOC00411	300523 20/05/2009 2009 A1 1801	29/05/2009	300600	NASPETTI SPA	2009A11819	2009
AUTOC00412	N. 1 CABINA IVECO ML 75E16 TEL. 556168-TG DT594DT Fattura NASPETTI N.	29/05/2009	300599	NASPETTI SPA	2009A11820	2009
AUTOC00413	300519 20/05/2009 2009 A1 1802	24/04/2009	300466	NASPETTI SPA	2009A11732	2009
AUTOC00414	N. 1 CABINA IVECO ML 75E16 TEL. 556166-DT791DT Fattura NASPETTI V.I.	30/04/2009	300479	NASPETTI SPA	2009A12026	2009
AUTOC00415	300518 20/05/2009 2009 A1 1803	22/04/2009	162/2	DI.SA. S.p.A.	2009A12057	2009
AUTOC00416	N. 1 CABINA IVECO ML 75E16 TEL. 556165-DT736DT Fattura NASPETTI V.I.	02/02/2009	11	TECNICA DINAMICA SH	2009A12183	2009
AUTOC00417	300600 29/05/2009 2009 A1 1819	22/05/2009	674	TECNOINDUSTRIE MERLO S.p.A.	2009A12184	2009
AUTOC00418	N. 1 CABINA IVECO ML 75E16 TEL. 556164-DT 737DT Fattura NASPETTI V.I.	22/06/2009	675	TECNOINDUSTRIE MERLO S.p.A.	2009A12450	2009
AUTOC00419	300559 29/05/2009 2009 A1 1820	29/06/2009	204	IRIDE s.r.l.	2009A12431	2009
AUTOC00420	N. 1 CABINA IVECO ML 75E16 TG DT593DT Fattura NASPETTI V.I. 300466	29/06/2009	205	IRIDE s.r.l.	2009A12432	2009
AUTOC00421	24/04/2009 2009 A1 1367	29/06/2009	206	IRIDE s.r.l.	2009A12452	2009
AUTOC00422	N. 1 CABINA IVECO ML 75E16 TG DT595DT Fattura NASPETTI V.I. 300474	30/06/2009	B2/4470	FARID INDUSTRIE S.p.A. a Socio Unico	2009A12545	2009
AUTOC00423	30/04/2009 2009 A1 1732	30/06/2009	B2/4468	FARID INDUSTRIE S.p.A. a Socio Unico	2009A12548	2009
AUTOC00424	N.1 PANDAVAN POWER TG. DW567NA Fattura GRUPPO DIBA N. 162/2	30/06/2009	B2/4469	FARID INDUSTRIE S.p.A. a Socio Unico	2009A12547	2009
AUTOC00425	Attrezzatura IGB DA 14 MICVOLVO TG AL 342TB Fattura TECNICA DINAMICA 11					
AUTOC00416	02/02/2009 2009 A1 2057					
AUTOC00417	N. Minicompartitore su ISUZU NOR75 TG ZA7661P Fattura 674 22/06/2009 2009					
AUTOC00417	AL 2183					
AUTOC00418	N. 1 Minicompartitore ISUZU NOR75 TG ZA7651P Fattura TECNOMERLO GROUP					
AUTOC00418	SPA N.675 22/06/2009 2009 A1 2184					
AUTOC00419	N. 1 ATTREZZATURA A VASCA INSTALLATA SU IVECO TG DT 595DT Fattura IRIDE					
AUTOC00419	SRL N. 204 29/06/2009 2009 A1 2450					
AUTOC00420	ATTREZZATURA A VASCA MONTATA SU IVECO DT 594DT Fattura IRIDE SRL N.					
AUTOC00420	205 29/06/2009 2009 A1 2451					
AUTOC00422	ATTREZZATURA A VASCA ALLESTITA SU IVECO TG DT593DT Fattura IRIDE SRL N.					
AUTOC00422	206 29/06/2009 2009 A1 2182					
AUTOC00423	N. 1 PIAGGIO PORTER P1810 MATR. 583663 C/VASCA TG DT 556 DT Fattura FARID					
AUTOC00423	INDUSTRIE SPA B2/4470 30/06/2009 2009 A1 254					
AUTOC00424	N. 1 PIAGGIO PORTER C/VASCA MATR. 583656 TG DT558DT Fattura FARID					
AUTOC00424	INDUSTRIE SPA B2/4468 30/06/2009 2009 A1 254					
AUTOC00425	N. 1 PIAGGIO PORTER P1810 C/VASCA MATR. 583656 TG DT557DT Fattura FARID					
AUTOC00425	INDUSTRIE SPA N. B2/4469 30/06/2009 2009 A1 254					

DESCRIZIONE	DATA FATTURA	NUM. FATTURA	COMPAGNIE	MATRICOLO IVA	ANNO CARTEA CIV. PRATICA
N. 1 PIAGGIO PORTER P181G C/VASCA MATR. 58325 TG DT555DT Fattura FARID	30/06/2009	B2/4467	FARID INDUSTRIE S.p.A. a Socio Unico	2009A12543	2009
INDUSTRIE SPA N. B2/4467 30/06/2009 2009 A1 254					
N. 1 PIAGGIO PORTER P181G C/VASCA MATR. 583667 TG DT555DT Fattura FARID	30/06/2009	B2/4471	FARID INDUSTRIE S.p.A. a Socio Unico	2009A12550	2009
INDUSTRIE SPA N. B2/4471 30/06/2009 2009 A1 255					
N. 1 COMPATTATORE MM8 SU IVECO MATR. 556176 DT 812DT Fattura FARID	30/06/2009	B2/4500	FARID INDUSTRIE S.p.A. a Socio Unico	2009A12647	2009
INDUSTRIE SPA N. B2/4500 30/06/2009 2009 A1 264					
N. 1 COMPATTATORE MM8 SU IVECO TEL. 556175 DT 688DT Fattura FARID	30/06/2009	B2/4499	FARID INDUSTRIE S.p.A. a Socio Unico	2009A12648	2009
INDUSTRIE SPA N. B2/4499 30/06/2009 2009 A1 2648					
N. 1 COMPATTATORE MM8 SU IVECO MATR. 556174 TG DT687DT-EG04SLW					
Fattura FARID INDUSTRIE SPA N. B2/4498 30/06/2009 2009 A1 264	30/06/2009	B2/4498	FARID INDUSTRIE S.p.A. a Socio Unico	2009A12649	2009
N. 1 COMPRESSORE MM8 SU IVECO MATR. 556172 TG DT685DT Fattura FARID	30/06/2009	B2/4472	FARID INDUSTRIE S.p.A. a Socio Unico	2009A12650	2009
INDUSTRIE SPA N. B2/4472 30/06/2009 2009 A1 265					
N. 1 MINICOMPATTATORE KUNI 8 ALLESTITO SU IVECO MATR. 556171-DT834DT					
Fattura TECNOCMENTO GROUP N. 000852 23/07/2009 2009 A1 2818	23/07/2009	000852	TECNOCMENTO GROUP S.p.A.	2009A12818	2009
N. 1 MINICOMPATTATORE KUNI 8 ALLESTITO SU IVECO MATR. 556170-TG					
DT835DT Fattura TECNOCMENTO GROUP N. 000851 23/07/2009 2009 A1 2819	23/07/2009	000851	TECNOCMENTO GROUP S.p.A.	2009A12819	2009
N. 1 ATTREZZATURA A VASCA MONTATA SU IVECO TG DT737DT Fattura IRIDE	16/07/2009	330	IRIDE s.r.l.	2009A12830	2009
SRL N. 230 16/07/2009 2009 A1 2820					
N. 1 ATTREZZATURA A VASCA MONTATA SU IVECO TG DT791DT Fattura IRIDE	16/07/2009	331	IRIDE s.r.l.	2009A12831	2009
SRL N. 231 16/07/2009 2009 A1 2821					
N. 1 ATTREZZATURA A VASCA MONTATA SU IVECO TG 736DT Fattura IRIDE SRL	16/07/2009	332	IRIDE s.r.l.	2009A12832	2009
N. 232 16/07/2009 2009 A1 2822					
N. 1 CABINATO IVECO ML 75E16 MATR. 559148 TG DY 513NB Fattura NASPETTI	27/07/2009	300764	NASPETTI SPA	2009A12900	2009
SPA N. 300764 27/07/2009 2009 A1 2900					
N. 1 CABINATO IVECO ML 75E16 MATR. 559149 TG DYS14NB Fattura NASPETTI	28/07/2009	300771	NASPETTI SPA	2009A12901	2009
SPA N. 300771 28/07/2009 2009 A1 2901					
N. 1 AUTOTELEAIO MERCEDES BENZ MOD. ATEGO 816/30 TEL. L442125 TG DY	03/08/2009	170451	MAXICAR s.r.l.	2009A12996	2009
N. 170451 Fattura MAXICAR N. 170451 03/08/2009 2009 A1 2996					
N. 1 AUTOTELEAIO MERCEDES BENZ MOD. ATEGO 816/30 TEL. L442125					
TG DY 735NB Fattura MAXICAR SRL N. 170450 03/08/2009 2009 A1 2997	03/08/2009	170450	MAXICAR s.r.l.	2009A12997	2009
N. 1 AUTOTELEAIO MERCEDES BENZ MOD. ATEGO 816/30 TEL. L442124-TG ZA					
832ZE (E)DY 734NB) Fattura MAXICAR N. 170449 03/08/2009 2009 A1 2998	03/08/2009	170449	MAXICAR s.r.l.	2009A12998	2009
N. 1 AUTOTELEAIO MERCEDES BEVZ MCD. ATEGO 816/30 TEL. L442236-TG DY					
760 NB Fattura MAXICAR SRL N. 170448 03/08/2009 2009 A1 2999	03/08/2009	170448	MAXICAR s.r.l.	2009A12999	2009
N. 1 AUTOTELEAIO MERCEDES BENZ MCD. ATEGO 816/30 TEL. L442123 TG DY 736					
NB Fattura MAXICAR SRL N. 170447 03/08/2009 2009 A1 3000	03/08/2009	170447	MAXICAR s.r.l.	2009A13000	2009
N. 1 AUTOTELEAIO MERCEDES BENZ MOD. SPRINTER 516 TEL. N423388 TG					
DT843DT Fattura MAXI CARL SRL N. 170446 03/08/2009 2009 A1 3001	03/08/2009	170446	MAXICAR s.r.l.	2009A13001	2009
N. 1 AUTOTELEAIO MERCEDES BENZ MOD. SPRINTER 516 TEL. N423923-TG DT					
828DT Fattura MAX. CAR SRL N. 170445 03/08/2009 2009 A1 3002	03/08/2009	170445	MAXICAR s.r.l.	2009A13002	2009
N. 1 AUTOTELEAIO MERCEDES BENZ MOD. SPRINTER 516 TEL. N423951-					
TG DT839DT Fattura MAXICAR SRL N. 170444 03/08/2009 2009 A1 3003	03/08/2009	170444	MAXICAR s.r.l.	2009A13003	2009
N. 1 Compattatore MM 8 MONTATO SU IVECO TG DT866DT Fattura FARID	31/07/2009	B2/5747	FARID INDUSTRIE S.p.A. a Socio Unico	2009A13068	2009
INDUSTRIE SPA N. B2/5747 31/07/2009 2009 A1 306					
MANUTENZIONE STRAORDINARIA SU CH4872V Fattura NASPETTI SPA N.					
202868 31/07/2009 2009 A1 3150	31/07/2009	202868	NASPETTI SPA	2009A13150	2009
Inmatricolazione autocarro DT595DT PARTE Fattura LA MARCHIGIANA N. 873	30/06/2009	873	LA MARCHIGIANA DI ALESSANDRELLI STEFANIA & C.	2009A12327	2009
30/06/2009 2009 A1 2327			SAS		

COD. ESIBITE	DESCRIZIONE	DATA FATTURA	NUM. FATTURA	RAZIONALE IVA	ANNO ACCAN. IVA	RAZIONALE IVA
AUTOC00482	N. 1 Autospurgo ATTREZZATO MOD. PR07 MATR. 253 TG. CF500RP Fattura BUFARINI SRL N. 671 15/09/2009 2009 A1 3547	15/09/2009	671	2009A13547	2009	2009
AUTOC00484	IMMATRICOLAZIONE AUTOCARRO TG DY514NB PARTE Fattura LA MARCHIGIANA SAS N. 1399 22/10/2009 2009 A1 4168	22/10/2009	1399	2009A14168	2009	2009
AUTOC00485	IMMATRICOLAZIONE AUTOCARRO TG DY513NB PARTE Fattura LA MARCHIGIANA SAS N. 1399 22/10/2009 2009 A1 4168	22/10/2009	1399	2009A14168	2009	2009
AUTOC00486	Allestimento IGENIO SU AUTOCARRO MERCEDES TEL. N423251-TG D7859DT PARTE Fattura NUOVE OFFICINE RIBALTABILI AUTOCARRI S.R.L. 25/09/2009 361	25/09/2009	361	2009A13744	2009	2009
AUTOC00487	Allestimento IGENIO SU AUTOCARRO MERCEDES TEL. N423251-TG D7859DT PARTE Fattura NUOVE OFFICINE RIBALTABILI AUTOCARRI S.R.L. 25/09/2009 2362	25/09/2009	2362	2009A13745	2009	2009
AUTOC00488	Allestimento PER ATTREZZATURA SCARRABILE IGENIO SU AUTOCARRO MERCEDES TG DT40DT PARTE Fattura NUOVA ORA SRL N. 409 27/10/2009 2009 A1 4207	27/10/2009	409	2009A14207	2009	2009
AUTOC00489	Allestimento ESTERNO SU FURGONE TG. AN569072 PARTE Fattura PUBLICAR s.r.l. N.586 17/09/2009 2009 A1 3826	17/09/2009	586	2009A13826	2009	2009
AUTOC00490	N. 1 ViniCOMPETTORI N°OC. AZIMUT 8 MATRICOLA TIS 141264/09 SU ATEGO TG DY 760 NB FT. TECNOINDUSTRIE MERLO SPA N.001495 29/12/2009 2009 A1 4956	29/12/2009	001495	2009A14956	2009	2009
AUTOC00491	N. 1 MINICOMPATTATORE MOD. AZIMUT 8 MATRICOLA TIS 141263/09 MONTATO SU ATEGO TG DY 750NB FT. TECNOINDUSTRIE MERLO SPA N. 1484 29/12/2009 2009 A1 4957	29/12/2009	1484	2009A14957	2009	2009
AUTOC00492	N. 1 ATTREZZATURA K2 S8 ALLESTITE SU ATEGO TG DY 734 NB Fattura TECNICA DINAMICA SRL N. 154 23/12/2009 2009 A1 4982	23/12/2009	154	2009A14982	2009	2009
AUTOC00493	N. 1 ATTREZZATURA K2 S8 ALLESTITA SU ATEGO TG DY 735 NB PARTE FT. TECNICA DINAMICA SRL N. 154/23.12.2009 PR. 4982/09	23/12/2009	154	2009A14982	2009	2009
AUTOC00495	IMMATRICOLAZIONE AUTOCARRO TG DTB280DT PARTE Fattura CAM SAS N. 2203 30/11/2009 2009 A1 5024	30/11/2009	2203	2009A15024	2009	2009
AUTOC00496	IMMATRICOLAZIONE AUTOCARRO TG DTB280DT PARTE Fattura CAM SAS N. 2203 30/11/2009 2009 A1 5024	30/11/2009	2203	2009A15024	2009	2009
AUTOC00498	IMMATRICOLAZIONE AUTOCARRO TG DTB395DT PARTE Fattura CAM SAS N.2218 30/11/2009 2009 A1 5024	30/11/2009	2203	2009A15024	2009	2009
AUTOC00499	IMMATRICOLAZIONE AUTOCARRO TG DTB400DT PARTE Fattura CAM SAS N. 2203 30/11/2009 2009 A1 5024	30/11/2009	2203	2009A15024	2009	2009
AUTOC00500	LAVORI STRAORD. SU ALLESTIMENTO MOTRICE DT 840 DT IGENIO P.FATT. NUOVE ORA SRL N. 504 31/12/2009 2009 A1 5280	31/12/2009	504	2009A15280	2009	2009
AUTOC00501	LAVORI STRAORD. SU ALLESTIMENTO MOTRICE IGENIO TG DT 839DT P. FATT. NUOVE ORA N. 504 31/12/2009 2009 A1 5280	31/12/2009	504	2009A15280	2009	2009
AUTOC00502	LAVORI STRAORD. SU ALLESTIMENTO MOTRICE IGENIO TG DT 839DT P. FATT. NUOVE ORA N. 504 31/12/2009 2009 A1 5280	31/12/2009	504	2009A15280	2009	2009
AUTOC00503	REVISIONE TOTALE GRUPPO PRESSORE E PRESA CASSONETTI AUTOC. TG CH 049 ZV - FD 818AR - PARTE FT. OMB. MARCHE SRL N. 152/30.04.09 PR. 1505	30/04/2009	152	2009A1505	2009	2009
AUTOC00504	REVISIONE TOTALE GRUPPO PRESSORE E GRUPPO PRESA CASSONETTI SU AUTOC. TG CH 049 ZV - FD 818AR - PARTE FT. OMB. MARCHE SRL N. 258/30.6.2009 PR. 2634	30/06/2009	258	2009A12634	2009	2009
AUTOC00505	REVISIONE COMPLETA COMPONENTI ATTREZZATURA PRESA CASSONETTI SU AUTOC. TG CH 050 ZV - FD 818AR - PARTE FT. OMB. MARCHE SRL N. 258/30.6.2009 PR. 2634	30/06/2009	258	2009A12634	2009	2009
AUTOC00506	RICOstruzione PARTE TELAIO ATTREZZATURA E RINFORZI SU AUTOMEZZO TG DB 423 MF FT. NUOVE OFF. RIBALTABILI AUTOCARRI SRL N. 490/28.12.209	28/12/2009	490	2009A15054	2009	2009
AUTOC00507	MODIFICA SISTEMA DI SCARICO LIQUAMI E COSTRUZIONE CONTENITORE PANNOLINI SU TG DT 191 DT FT. MAC SRL N. 1906/30.11.09 PR. 4947	30/11/2009	1906	2009A14947	2009	2009

DATA FATTURA	NUM. FATTURA	CONTRAENTE	POSTERITA' USA	DATA FATTURA	NUM. FATTURA	CONTRAENTE	POSTERITA' USA
AUTOC00508		RIVERNICIATURA COMPLETA (LIVREA AZIENDALE) SU AUTOCARRO TG DF 300 RP FT. CAR & TRUCKS SR. N. 159/30.9.2009 PR. 4118		30/09/2009	153	CAR & TRUCKS S.R.L.	2009A14118
AUTOC00509		SOSTITUZIONE POMPA ACQUA SU AUTOBOTTE TG AN 427379 FT. NUOVE OFF. RIR. SR. N. 11/19.01.2009		19/01/2009	11	NUOVE OFFICINE RIBALTABILI AUTOCARRI S.R.L.	2009A145
AUTOC00511		IMPLEMENTAZIONE IMPIANTO ELETTRICO SU ATTREZZATURA MONT. SU AUT. TG D. 891CD PORCELLI SRL PARTE FT. 57/13.03.2009 PR. 1287		13/03/2009	57	POR.CELLI SR	2009A14287
AUTOC00512		IMPLEMENTAZIONE IMPIANTO ELETTRICO SU ATTREZZATURA MONT. SU AUT. TG DL895CD POR.CELLI SRL PARTE FT. 57/13.03.2009 PR. 1287		13/03/2009	57	POR.CELLI SR	2009A14287
AUTOC00513		IMPLEMENTAZIONE IMPIANTO ELETTRICO SU ATTREZZATURA MONT. SU AUT. TG DL895CD POR.CELLI SRL PARTE FT. 57/13.03.2009 PR. 1287		13/03/2009	57	POR.CELLI SR	2009A14287
AUTOC00514		IMPLEMENTAZIONE IMPIANTO ELETTRICO SU ATTREZZATURA MONT. SU AUT. TG DL895CD POR.CELLI SRL PARTE FT. 57/13.03.2009 PR. 1287		13/03/2009	57	POR.CELLI SR	2009A14287
AUTOC00515		IMPLEMENTAZIONE IMPIANTO ELETTRICO SU ATTREZZATURA MONT. SU AUT. TG DL895CD POR.CELLI SRL PARTE FT. 57/13.03.2009 PR. 1287		13/03/2009	57	POR.CELLI SR	2009A14287
AUTOC00516		IMPLEMENTAZIONE IMPIANTO ELETTRICO SU ATTREZZATURA MONT. SU AUT. TG DL895CD POR.CELLI SRL PARTE FT. 57/13.03.2009 PR. 1287		13/03/2009	57	POR.CELLI SR	2009A14287
AUTOC00517		IMPLEMENTAZIONE IMPIANTO ELETTRICO SU ATTREZZATURA MONT. SU AUT. TG DL895CD POR.CELLI SRL PARTE FT. 57/13.03.2009 PR. 1287		13/03/2009	57	POR.CELLI SR	2009A14287
AUTOC00518		IMPLEMENTAZIONE IMPIANTO ELETTRICO SU ATTREZZATURA MONT. SU AUT. TG DL895CD POR.CELLI SRL PARTE FT. 57/13.03.2009 PR. 1287		13/03/2009	57	POR.CELLI SR	2009A14287
AUTOC00520		REVISIONE E SOSTITUZIONE CAMBIO SU AUTOCARRO TG DH 572 MH PARTE FT. PIANGIARELLI E SRL N. 4574/30.11.09 PR. 4620		30/11/2009	4574	PIANGIARELLI E. S.R.L.	2009A14620
AUTOC00522		Allestimento con gru e modifica pannello su CY786FE FT. NUOVE OFF. ORA N. 236/18.06.03 PR. 2437		18/06/2009	235	NUOVE OFFICINE RIBALTABILI AUTOCARRI S.R.L.	2009A12437
AUTOC00523		MODIFICA PER APPLICAZIONE POLIPO CARICATORE SU GRU E SPONDE CASSONE RIBALTABILE SU MEZZO TG CY 726FE FT. NUOVE OFF. RIBAL. AUTOCARRI SPA N. 393/30.9.2009 PR. 4246		30/09/2009	393	NUOVE OFFICINE RIBALTABILI AUTOCARRI S.R.L.	2009A14246
AUTOC00524		N. 1 AUTOCARRO MAN Teloio 20675 TG DY909NB Fatture MAN NUTZFAHRZEUGE N. 500561762 07/01/2010 2010 A1 1		07/01/2010	500561762	MAN NUTZFAHRZEUGE VERTRIEB SUUD AG	2010A114
AUTOC00526		N.1 Attrezzatura scarabile guilma trag mod. b26-260b montata su autocarro tg DY909NB Fattura NUOVE ORA SR. N. 38 05/02/2010 2010 A1 500		05/02/2010	38	NUOVE OFFICINE RIBALTABILI AUTOCARRI S.R.L.	2010A1500
AUTOC00527		N.1 RIMORCHIO SCARRABILE ATLAS MOD. ANF 48M3 TEL. 89F64067 TG AF55554 PARTE Fattura NUOVE ORA SR. N. 38 05/02/2010 2010 A1 500		05/02/2010	38	NUOVE OFFICINE RIBALTABILI AUTOCARRI S.R.L.	2010A1500
AUTOC00529		N. 1 MINICOMPATTI ORE AZIMUT 8 MONTATO SU ATEGO TG DY 738NB Fattura TECNOMERLO GROUP SPA N. 237 11/03/2010 2010 A1 1135		11/03/2010	237	TECNINDUSTRIE MERLO S.p.A.	2010A1135
AUTOC00531		MANUTENZIONE STRAORDINARIA SU AUTOCARRO TG 82713FN Fatture RAO N.132 05/05/2010 2010 A1 1461		05/05/2010	132	RAO SRL - OFFICINE RIBALTABILI	2010A11461
AUTOC00532		CARICATORE TIPO MES CL 120-80-121 MONTATO SU BZ713FN Fattura RAO 101 21/04/2010 2010 A1 1462		21/04/2010	101	RAO SRL - OFFICINE RIBALTABILI	2010A11462
AUTOC00533		N. 1 AUTO TELAI0 MERCEDES SPRINTER 516 NGT TEL. N437608TG EA 136 NH Fattura MAXICAR SRL N. 170294 10/05/2010 2010 A1 1477		10/05/2010	170294	MAXICAR S.R.L.	2010A11477
AUTOC00534		N. 1 CONTROTELAIO MONTATO SU MERCEDES SPRINTER TG EA 136 NH Fattura NUOVE ORA N.136 28/05/2010 2010 A1 1776		28/05/2010	136	NUOVE OFFICINE RIBALTABILI AUTOCARRI S.R.L.	2010A11776
AUTOC00536		PRIMA IMMATRICOLAZIONE AUTOCARRO TG. DY735NB PARTE Fattura CAM SAS N. 647 31/05/2010 2010 A1 1924		31/05/2010	647	CAM S.a.s. di MORRESI FAUSTO & C. SAS	2010A11924
AUTOC00537		PRIMA IMMATRICOLAZIONE AUTOCARRO EX TG. DY734NB ZA 832XE. PARTE Fattura CAM SAS N.647 31/05/2010 2010 A1 1924		31/05/2010	647	CAM S.a.s. di MORRESI FAUSTO & C. SAS	2010A11924
AUTOC00538		PRIMA IMMATRICOLAZIONE AUTOCARRO TG DY736NB PARTE Fattura CAM SAS N.647 31/05/2010 2010 A1 1924		31/05/2010	647	CAM S.a.s. di MORRESI FAUSTO & C. SAS	2010A11924
AUTOC00539		PRIMA IMMATRICOLAZIONE AUTOCARRO TG. DY760NB PARTE Fattura CAM SAS N. 647 31/05/2010 2010 A1 1924		31/05/2010	647	CAM S.a.s. di MORRESI FAUSTO & C. SAS	2010A11924
AUTOC00540		PRIMA IMMATRICOLAZIONE AUTOCARRO TG. DY909NB PARTE Fattura CAM SAS N. 547 31/05/2010 2010 A1 1924		31/05/2010	647	CAM S.a.s. di MORRESI FAUSTO & C. SAS	2010A11924

NUM. AUTOCARRO	COD. CLIENTE	DESCRIZIONE	DATA FATTORE	NUM. FATTORE	PROTEZIONE IVA	ANNO SCAD. CONTRIB. IVA
AUTOC00541	647	PRIMA INMATRICOLAZIONE RIMORCHIO TG AF5554 PARTE Fattura CAM SAS N. 647 31/05/2010 2010 AL 1924	31/05/2010	647	CAM S.a.s. di MORRESI FAUSTO & C. SAS	2010
AUTOC00542		PRIMA INMATRICOLAZIONE AUTOCARRO TG. D1738NB PARTE FT. CAM SAS N. Fattura 647 31/05/2010 2010 AL 1924	31/05/2010	647	CAM S.a.s. di MORRESI FAUSTO & C. SAS	2010
AUTOC00543		MANUTENZIONE STRA ORDINARIA SU AUTOCARRO TG...AG867EB Fattura MAC SRL N.789 30/06/2010 2010 AL 2175	30/06/2010	789	MAC s.-l. MODEVA	2010
AUTOC00544		INMATRICOLAZIONE MEZZO TG EA136NH PARTE Fattura CAM SAS N. 870	16/07/2010	870	CAM S.a.s. di MORRESI FAUSTO & C. SAS	2010
AUTOC00545		N. 1 VEICULO JCLLY CH4 TG EA 079NH Fattura EVF SPA N. 101000054	31/01/2010	101000054	EVF SPA	2010
AUTOC00546		N. 1 ATTREZZATURA SAT 500 SAR MONTATA SU EVFJCLL TG EA 079 NH Fattura ECOFAR SRL N.667 29/04/2010 2010 AL 1594	29/04/2010	667	ECOFAR S.R.L.	2010
AUTOC00548		N. 1 AUTOCARRO MOTRICE MAN TG DH493MH Fattura MEDIOLEASING SPA N. 7352 30/07/2010 2010 AL 2543	30/07/2010	7352	MEDIOLEASING S.p.A.	2010
AUTOC00549		PASSAGGIO PROPRIETA' MEZZO TG DH493MH Fattura ESSEBI SNC N. 370	10/09/2010	370	ESSEBI CONSULENZE SNC DI SAN PAOLOSI	2010
AUTOC00550		N. 1 AUTOCARRO IVECO STRALUS ACTIVE TEL. WJMEZPH40C190501 TG DH888MH Fattura MEDIOLEASING SPA N. 11952 30/11/2010 2010 AL 3578	30/11/2010	11952	MEDIOLEASING S.p.A.	2010
AUTOC00551		N.1 AUTOCARRO IVECO DAILY ALLESTITO CON GRUFASSI TEL. ZCF35A400556888 TG CY786FE Fattura MEDIOLEASING SPA N. 11291	12/11/2010	11291	MEDIOLEASING S.p.A.	2010
AUTOC00552		N. 1 AUTOCARRO IVECO DAILY 65 TELAO ZCF650005567720 TG CY726FE Fattura MEDIOLEASING SPA N. 8987 24/09/2010 2010 AL 3118	24/09/2010	8987	MEDIOLEASING S.p.A.	2010
AUTOC00553		PASSAGGIO PROPRIETA' RISCATTO MEZZO TG CY726FE Fattura ESSEBI CONSULENZE N. 445 25/10/2010 2010 AL 3575	25/10/2010	445	ESSEBI CONSULENZE SNC DI SAMPADOLESI	2010
AUTOC00554		MODIFICA ATTREZZATURA CON IMPLEMENTAZIONE DI CONTENITORE DI RACCOLTA PANNOLINI/PANNOLONI SU DL890CD P.FT. OMB MARCHE SRL N. 151	30/04/2010	151	OMB Marche S.r.l.	2010
AUTOC00555		MONTAGGIO SUPPORTO PORTA BIDONE SU DL894CD P.FT. OMB MARCHE SRL N. 151	30/04/2010	151	OMB Marche S.r.l.	2010
AUTOC00556		N. 151 30/04/2010 2010 AL 1541	30/04/2010	151	OMB Marche S.r.l.	2010
AUTOC00557		CONSTRUZIONE E MONTAGGIO CONTENITORI PANNOLINI ED IMPIANTO DI DISINFESTAZIONE SU DL889CD P.FT. OMB MARCHE SRL N. 151 30/04/2010 2010 AL 1541	30/04/2010	151	OMB Marche S.r.l.	2010
AUTOC00558		ALLESTIMENTO E COSTRUZIONE PORTA BIDONI PER PANNOLINI SU DL 893 CD Fattura OMB MARCHE SRL N. 175 30/04/2010 2010 AL 1544	30/04/2010	175	OMB Marche S.r.l.	2010
AUTOC00559		INSTALLAZIONE TELECAMERA E MONITOR PER RETROMARCE MONTATA SU EA 186 NH Fattura NUOVE OFF.RIB.AUTOCARRI SRL N. 190 27/05/2010 2010 AL 1779	27/05/2010	190	NUOVE OFFICINE RIBALTABILI AUTOCARRI S.R.L.	2010
AUTOC00560		COSTRUZIONE E MONTAGGIO VASCA PORTA PANNOLINI E VASCA DT884DT PARTE FT. OMB MARCHE SRL N. 191 31/05/2010 2010 AL 1901	31/05/2010	191	OMB Marche S.r.l.	2010
AUTOC00561		COSTRUZIONE E MONTAGGIO VASCA PORTA PANNOLINI E VASCA DT855DT PARTE FT. OMB MARCHE SRL N. 191 31/05/2010 2010 AL 1901	31/05/2010	191	OMB Marche S.r.l.	2010
AUTOC00562		COSTRUZIONE E MONTAGGIO VASCA PORTA PANNOLINI E VASCA PER UQUAMI SU DT 192 DT P.FT. OMB MARCHE SRL N. 191/31.5.10 PR. 1901	31/05/2010	191	OMB Marche S.r.l.	2010
AUTOC00563		REVISIONE GRUPPO PRESA CASSONETTI SU CH 050 ZV-FD 815AR P. FT. OMB MARCHE SRL N. 191/31.5.10 PR. 1901	05/09/2010	277	RAO SRL - OFFICINE RIBALTABILI	2010
AUTOC00564		MODIFICHE PER SICUREZZA ATTREZZATURA MONTATA SU RZ 713 FN FT. RAO SRL N. 277/5.8.10 PR. 2786	30/09/2010	270	RE-TARDER ITALIA SRL	2010
		IMPLEMENTAZIONE FREND STAZIONAMENTO AUSILIARIO SU ISUZU TG ZA 765				
		TF Fattura RE-TARDER ITALIA SRL N. 270 30/09/2010 2010 AL 3246				

[Handwritten signature]

DESCRIZIONE	COD. CLIENTE	DESCRIZIONE	COD. CLIENTE	DATA FATTURA	DATA RATTURA	NUMERO FATTURA	NUMERO FATTURA	ANNO
IMPLEMENTAZIONE DI UN SERBATOIO PER ORO SU DT8400T Fattura NUOVE	AUTOC00555	ORA SRL N. 988 11/10/2010 AL 3421		11/10/2010	0388	2010A12421	2010	2010
PASSAGGIO PROPRIETA' C786FE Fattura ESSEBI CONSULENZE SNC N. 511	AUTOC00566	30/11/2010 2010 AL 4161		30/11/2010	511	2010A14161	2010	2010
PASSAGGIO PROPRIETA' MEZZO DH 888MH PARTE Fattura ESSEBI CONSULENZE	AUTOC00567	SNC N. 539 15/12/2010 2010 AL 4162		15/12/2010	539	2010A14162	2010	2010
ADEGUAMENTO ATTREZZATURA E COLLAUDO AN 427379 FT. NUOVE ORA SRL	AUTOC00569	N. 254/30.6.2010 PR. 2227		30/06/2010	254	2010A12227	2010	2010
MODIFICHE ALLESTIMENTO ATTREZZATURA SU BZ713FN FT. RAO SRL N.	AUTOC00570	240/23.7.10 PR. 2605		31/07/2010	240	2010A12605	2010	2010
MODIFICA IMPIANTO ELETTRICO ABITACOLO AN 569072 FT. ELETTRIMOBILE N.	AUTOC00572	14/18.5.2010 PR. 1768		18/05/2010	14	2010A11768	2010	2010
RIFACIMENTO IMPIANTO ELETTRICO AUTOBOTTE TG AN 427379 FT.	AUTOC00573	ELETTRIMOBILE N. 15/18.5.2010 PR. 1769		18/05/2010	15	2010A11769	2010	2010
Sostituzione turbina su BV776 VE FT. BRUTTI ENRICO N. 1770/17.9/10 PR. 3120	AUTOC00574	REVISIONE GRUPPO PRESA CASSONETTI SU CN 288 KW FT. OMB MARCHE SRL N.		24/09/2010	1770	2010A13120	2010	2010
REVISIONE GRUPPO PRESA CASSONETTI SU CN 288 KW FT. OMB MARCHE SRL N.	AUTOC00575	134/3.3.10 PR. 1213		31/03/2010	134	2010A11213	2010	2010
REVISIONE LEVE GRUPPO PRESA MANUTENZIONE IMPIANTO IDRAULICO	AUTOC00576	ATTREZZATURA FT. OMB MARCHE SRL N. 428/30.5.10 PR. 3432		30/09/2010	428	2010A13432	2010	2010
IMPLEMENTAZIONE SERBATOIO IDRAULICO SU DT 839DT FT. NUOVE ORA N.	AUTOC00577	375/29.9.10 PR. 3263		29/09/2010	375	2010A13263	2010	2010
IMPLEMENTAZIONE SERBATOIO IDRAULICO SU DT 828DT FT. NUOVE ORA N.	AUTOC00578	473/10.12/10 PR. 4090		10/12/2010	473	2010A14090	2010	2010
N. 1 CONDIZIONATORE MONTATO SU JOLLY TGEA 079 NH Fatture EVF SPA N.	AUTOC00579	101000422 30/06/2010 2010 AL		30/06/2010	101000422	2010A12241	2010	2010
INVIATRICO LAZIONE MEZZO TG EA075NH PARTE Fattura CAM SAS N. 870	AUTOC00580	16/07/2010 2010 AL 2655		16/07/2010	870	2010A12655	2010	2010
Manutenzione straordinaria su CT327PD Fattura TECNOPARTS SAS N. 2	AUTOC00581	07/01/2011 2011 AL 101		07/01/2011	2	2011A1101	2011	2011
MANUTENZIONE STRAORDINARIA SU AN490099 FA992AD Fattura BRUTTI E. N.	AUTOC00585	59 31/01/2011 2011 AL 351		31/01/2011	69	2011A1351	2011	2011
MANUTENZIONE STRAORDINARIA SU DT687D7JEG045W FATT. BRUTTI E. N.	AUTOC00586	652/31.03.11 PR. 1094		31/03/2011	662	2011A13987	2011	2011
N. 1 FD 35 COMPAT 4X2 CB ZA 787 TP TELAIO N. ZC685 D10SAP211201 Gasolione	AUTOC00587	ALLESITTO CON MINICOMPATTORE RQJUBE Fattura ROSSI GLEODINAMICA SRL		09/12/2011	450/20	2011A13987	2011	2011
N. 450/20 C9/19/2011 2011 AL 13987	AUTOC00589	1645/31.12.11 PR. 58/12		31/12/2011	1645	2012A158	2012	2012
revisione completa tramoggia dh045mh ft.ams n. 455/30.4.12 p.1310	AUTOC00590	Ripristino cabina per modifica allacciamento az420jm ft. bs sinc n. 35/27.4.12 pr.		30/04/2012	455	2012A13510	2012	2012
PRIMA INVIATRICO LAZIONE ZA787TP PARTE FATT. CAM SAS N.	AUTOC00591	1285		27/04/2012	35	2012A11285	2012	2012
Revisione generale tramoggia su dh335mh ft.ams spa n. 313/27.3.12 pr. 811	AUTOC00593	Revisione completa cabina dh423mi ft. novelli srl n. 1/5.1.12 pr. 126/12		27/03/2012	313	2012A1811	2012	2012
Sostituzione unita logica di comando attrezzatura dh 231 sv ft. omb marce srl n.	AUTOC00594	2/31.1.12 pr. 269		31/01/2012	1	2012A1126	2012	2012
Manutenzione straordinaria allacciamento con piano fesso su AZ 420 JM FATT.	AUTOC00595	MANUTENZIONE STRAORDINARIA SU AN490099 FA992AD Fattura BRUTTI E. N.		31/01/2012	1	2012A1265	2012	2012
MANUTENZIONE STRAORDINARIA SU AN490099 FA992AD Fattura BRUTTI E. N.	AUTOC00596	SCATTOJNI SPA N. 1800/26.6.12 PR. 2203		26/06/2012	1800	2012A12203	2012	2012
RIPRISTINO E MODIFICA SISTEMA COMPATTAZIONE SU DT 307 DT FATT.	AUTOC00597	TECNINDUSTRIE MERLO SPA N. 711/19.6.12 PR. 2188		19/06/2012	711	2012A11386	2012	2012
N. 1 AUTOTELAIO MAN TELAIO N. WIM474Z20CM604373 TG EM 067RG Fattura	AUTOC00601	MAN TRUCK & BUS ITALIA SPA N. 500564536 16/07/2012 2012 AL 2		16/07/2012	500564536	2012A12258	2012	2012

DESCRIZIONE	DESCRIZIONE	DATA FATTORA	NUM. FATTORA	FORNITORE	PROTOCOLLO IVA	ANNO ENTRATA IN FISCALITA
AUTOC00602	Attrezzatura rag. 25.0020 montata su DY 735 NB. Fattura ROSSI OLEODINAMICA N. 341 11/07/2012 2012 A1 2342	11/07/2012	341	ROSSI OLEODINAMICA S.p.A.	2012A12342	2012
AUTOC00603	N. 1 ATTREZZATURA COMPATTATRICE PER SERVIZIO N.U. TIPO R. 200 MONTATA SU ZA R32 X6) FCDY734NB FT. ROSSI OLEODINAMICA SRL N. 217/20 10/05/2012 2012 A1 2777	10/05/2012	217/20	ROSSI OLEODINAMICA S.p.A.	2012A12777	2012
AUTOC00604	ATTREZZATURA SCARRABILE SERIE 1541787 MONTATA SU AUTOCARRO TG EM067GR Fattura RAO SRL N. 292 05/09/2012 2012 A1 3268	05/09/2012	292	RAO SRL - OFFICINE RIBALTABILI	2012A13268	2012
AUTOC00605	N.1 ATTREZZATURA RAO MATR.12015P MONTATA SU AUTOCARRO TG BT622HC Fattura RAO SRL N. 253 05/09/2012 2012 A1 3269	05/09/2012	295	RAO SRL - OFFICINE RIBALTABILI	2012A13269	2012
AUTOC00606	ATTREZZATURA URASKI WHALE 50/150 E LAVASTRADE MONTATA SU AZ 430 JIN. Fattura MASTERFLUID SRL N. 344/V 16/07/2012 2012 A1 3383	16/07/2012	344/V	MASTER FLUID SRL	2012A13383	2012
AUTOC00610	N. 1 ATTREZZATURA MOD. GEESINK MONTATA SU DL898CD Fattura ROSSI OLEODINAMICA SRL N. 524 05/12/2012 2012 A1 4274	05/12/2012	524	ROSSI OLEODINAMICA S.p.A.	2012A14274	2012
AUTOC00611	N. 1 competitori Geesinknorba BV MATR.21200448 TG EM 386 RG Fattura GEESINKNORBA N. 305 27/12/2012 2012 A1 4554	27/12/2012	309	GEESINK BV	2012A14554	2012
AUTOC00612	REVISIONE GENERALE COMPLET. A IMPIANTO ELETTRICO E PNEUMATICO RT 622 HC FAT. F.LLI MORICHI N. 1609/12. pr. 2807/12	31/07/2012	1609	F.LLI MORICHI SNC	2012A12607	2012
AUTOC00614	REVISIONE PER SOSTITUZIONE GRUPPO PALA EPERINI DM 128 DF FL. MAC SRL N. 1004/12. pr. 2528/12	31/07/2012	1004	MAC SRL	2012A12528	2012
AUTOC00615	N.1 AUTO TELAIO MERCEDES N. TE. V230995 TG. EM 386 RG Fattura BARBUSCIA N. 489 09/04/2013 2013 A1 1291	09/04/2013	489	BARBUSCIA SPA	2013A11291	2013
AUTOC00616	N. 1 CABINA NUOVA BARDATA PER VEICO STRAUS TG DB423MF Fattura NOVELLI SRL N. 50 31/05/2013 2013 A1 1749	31/05/2013	50	NOVELLI S.p.A.	2013A11749	2013
AUTOC00617	N. 1 AUTOTELAIO MERCEDES Sprinter MATRICOLA 551N480489 TG EV 099 GL Fattura AUTOINDUSTRIALE SRL N. 51000788 25/06/2013 2013 A1 20	25/06/2013	51000788	AUTOINDUSTRIALE SRL	2013A12078	2013
AUTOC00618	Immatricolazione mezzo tg EM386RG Fattura CAM SAS N. 201300894 28/06/2013 2013 A1 2	28/06/2013	201300894	CAM S.a.s. di MORRES FAUSTO & C. SAS	2013A12254	2013
AUTOC00619	N. 1 IMPIANTO DI CONDIZIONAMENTO autogerma MONTATO SU MERCEDES SPINTER TG EV 099 GL Fattura SILVESTRINI R. N. 122/13122 19/09/2013 2013 A1 3287	19/09/2013	122	SILVESTRINI REMO - ELETTAUJO	2013A13287	2013
AUTOC00620	CONTROTELAIO X SPINTER MATR. W089061551N40804 TG EV 099 GL Fattura RAO SRL N. 33 25/02/2014 2014 A1 1102	25/02/2014	38	RAO SRL - OFFICINE RIBALTABILI	2014A11102	2014
AUTOC00621	N.1 PIAGGIO PORTER TELAI0 N. ZAPS90CJW00001876 TARGATO EW060NX P. FT. PRETTO SRL N. 1783 31/07/2014 2014 A1 2464	31/07/2014	1783	PRETTO SRL	2014A12464	2014
AUTOC00622	N.1 PIAGGIO PORTER TELAI0 N. ZAPS90CJW00001841 TARGATO EW061NX P. FT. PRETTO SRL N. 1783 31/07/2014 2014 A1 2464	31/07/2014	1783	PRETTO SRL	2014A12464	2014
AUTOC00623	N.1 PIAGGIO PORTER TELAI0 N. ZAPS90CJW00001826 TARGATO EW063NX P. FT. PRETTO SRL N. 1783 31/07/2014 2014 A1 2464	31/07/2014	1783	PRETTO SRL	2014A12464	2014
AUTOC00624	N.1 PIAGGIO PORTER TELAI0 N. ZAPS90CJW00001826 TARGATO EW063NX P. FT. PRETTO SRL N. 1783 31/07/2014 2014 A1 2464	31/07/2014	1783	PRETTO SRL	2014A12464	2014
AUTOC00625	REVISIONE PER SOSTITUZIONE GRUPPO COMPATTATRICE SU DH 345 MH. FT. AMS N. 674/14 pr. 2474	21/07/2014	674	AMS	2014A12474	2014
AUTOC00627	REVISIONE GENERALE CARROZZERIA PER CORROSIONE SU DF 647DK fatt. RAO N. 133/14 pr. 2124	04/08/2014	133	RAO	2014A12124	2014
AUTOC00628	REVISIONE GENERALE COMPONENTI SICUREZZA GRU VEICOLO TG BZ 713 FN FT. RAO SRL N. 221/14 pr. 3302	17/09/2014	221	RAO	2014A13302	2014
AUTOC00629	ESTENSIONE DICHIARAZIONE CONFORMITA' CS PER UTILIZZO BIDONI MEZZO TG EM 386RG FT. GEESINKBV N. 34 30/01/2015 2015 A1 212	30/01/2015	34	GEESINK BV	2015A1212	2015
AUTOC00630	ALLESTIMENTO TELAI0 E ATTREZZATURA SU MEZZO TG CN288K Fattura MASTERFLUID N. 244/V 31/09/2015 2015 A1 846	31/09/2015	244/V	P.T.C. SRL	2015A1846	2015
AUTOC00631	Manutenzione straordinaria per allestimento telaio - attrezzatura su mezzo tg CN 8-3 KW Fattura P.T.C. SRL N. 497 25/06/2015 2015 A1 2217	25/06/2015	497	P.T.C. SRL	2015A12217	2015

DESCRIZIONE	DATA INIZIALE	NUM. FATTURA	PARTENIRE	PRODOTTO	ANNO SCAD. EFFETTIVA
AUTOC00632 N. 1 PORTER PIAGGIO GPL TELAIO ZAP585CJW00001344 TG FA99AD ALLESTITO CON VASCA ROSSI R106 PARTE FT. PRETTO SRL N. 2405 27/08/2015 2015 PR. A1 2671	27/08/2015	2405	PRETTO SRL Società Unipersonale	PRETTO SRL Società Unipersonale	2015A12671
AUTOC00633 N. 1 PORTER PIAGGIO GPL TELAIO ZAP585CJW00001338 TG FA99AD ALLESTITO CON VASCA ROSSI R106 PARTE FT. PRETTO SRL N. 2405 27/08/2015 2015 PR. A1 2671	27/08/2015	2405	PRETTO SRL Società Unipersonale	PRETTO SRL Società Unipersonale	2015A12671
AUTOC00634 N. 1 PORTER PIAGGIO GPL TELAIO ZAP585CJW00001347 TG FA99AD ALLESTITO CON VASCA ROSSI R106 PARTE FT. PRETTO SRL N. 2405 27/08/2015 2015 PR. A1 2671	27/08/2015	2405	PRETTO SRL Società Unipersonale	PRETTO SRL Società Unipersonale	2015A12671
AUTOC00635 N. 1 PIAGGIO PORTER MATRICOLA ZAP585R1W0001170 TG FB481ED Fattura Colaudi e relazione tecnica su lavori manutenzione IVECO TG CN813KW	07/09/2015	2499	PRETTO SRL Società Unipersonale	PRETTO SRL Società Unipersonale	2015A12993
AUTOC00637 P. Fattura RAO SRL N. 119 15/07/2015 2015 A1 2538 Colaudi e relazione tecnica su lavori manutenzione IVECO TG CN288KW	15/07/2015	119	RAO SRL - OFFICINE RIBALTABILI	RAO SRL - OFFICINE RIBALTABILI	2015A12538
AUTOC00638 P. Fattura RAO SRL N. 119 15/07/2015 2015 A1 2538 Colaudi e relazione tecnica su lavori manutenzione IVECO TG CN288KW	15/07/2015	119	RAO SRL - OFFICINE RIBALTABILI	RAO SRL - OFFICINE RIBALTABILI	2015A12538
AUTOC00640 N. 1 AUTOCARRO ISUZU TELAIO 7101083 TARGATO ZA826XE Fattura AVI SRL N. 550249 15/10/2015 2015 A1 3406	15/10/2015	550249	AVI ADRIATICA VEICOLI INDUSTRIALI S.R.L.	AVI ADRIATICA VEICOLI INDUSTRIALI S.R.L.	2015A13406
AUTOC00641 N. 1 AUTOCARRO SUZU TELAIO 7101082 TARGATO ZA827XE Fattura AVI SRL N. 550248 15/10/2015 2015 A1 3407	15/10/2015	550248	AVI ADRIATICA VEICOLI INDUSTRIALI S.R.L.	AVI ADRIATICA VEICOLI INDUSTRIALI S.R.L.	2015A13407
AUTOC00642 Cassone scaricabile con alleggio gru + gru Italey R120 MONTATO SU CN 288KW (ANNO 2015) (ex atsca0058)	18/07/2009	241	NUOVE OFFICINE RIBALTABILI AUTOCARRI S.R.L.	NUOVE OFFICINE RIBALTABILI AUTOCARRI S.R.L.	2009
AUTOC00644 N. 1 SISTEMA CONTROLLO GRU MONTATO SU CN 813 KW FT. PTC. N. 400 30/10/2015 2015 A1 3490	30/10/2015	400	P.T.C. SRL	P.T.C. SRL	2015A13490
AUTOC00645 Manutenzione straordinario (gru mod. d 120,75) su CN288KW Fattura MEC SPA N. 670307 30/01/2016 2016 A1 181	30/01/2016	1670007	MEC SPA	MEC SPA	2016A1181
AUTOC00646 ALLESTIMENTO DI PIANALE RIBALTABILE CON PEDANA SU AP230AP Fattura PTC SRL N. 408 07/06/2016 2016 A1 1622	07/06/2016	408	P.T.C. SRL	P.T.C. SRL	2016A11622
AUTOC00647 N. 1 Compattatore a CARICAMENTO POSTERIORE SERIE ZENIT 25 MATR. TIMP 06570/16 MONTATO SU CH050ZV-FD819AR Fattura TECNOINDUSTRIE MERLO SPA N. 160745 DEL 30/06/2016 PR. A1 1682	30/06/2016	160745	TECNOINDUSTRIE MERLO S.p.A.	TECNOINDUSTRIE MERLO S.p.A.	2016A11682
AUTOC00648 N. 1 COMPATTATORE A CARICAMENTO POSTERIORE SERIE ZENIT 25, MATRICOLA TIMP 06569/16 TARG. CH059ZV-FD 818AR Fattura TECNOINDUSTRIE MERLO SPA N. 160746 30/06/2016 2016 PR. 1683	30/06/2016	160746	TECNOINDUSTRIE MERLO S.p.A.	TECNOINDUSTRIE MERLO S.p.A.	2016A11683
AUTOC00650 N. 1 Autocarro VOLVO FM 530 TARGATO FE885N Fattura AVI SRL N. 650250 05/09/2016 650290	05/09/2016	650290	AVI ADRIATICA VEICOLI INDUSTRIALI S.R.L.	AVI ADRIATICA VEICOLI INDUSTRIALI S.R.L.	2016A12623
AUTOC00651 N. 1 AUTOCARRO FIAT PUNTO matricola ZFA199000P299992 TARG. FF999AM Fattura LUCESOLI E MAZZIERI N. 750 18/11/2016 2016 A1 3231	18/11/2016	750	LUCESOLI E MAZZIERI SPA	LUCESOLI E MAZZIERI SPA	2016A13231
AUTOC00652 N. 1 autocarro FIAT STRADA TD TG BP685TA Fattura ESALEASING N. 1017 24/01/2006 2006 A1 178	24/01/2006	1017	ESALEASING SPA	ESALEASING SPA	2006A1178
AUTOC00653 N. 1 autocarro FIAT FIORINO LUPO TG BP484TA Fattura ESALEASING N. 1023 24/01/2006 2006 A1 179	24/01/2006	1023	ESALEASING SPA	ESALEASING SPA	2006A1179
AUTOC00654 N. 1 autocarro FIAT FIORINO LUFO TG BP485TA Fattura ESALEASING N. 1020 24/01/2006 2006 A1 180	24/01/2006	1020	ESALEASING SPA	ESALEASING SPA	2006A1180
AUTOC00655 N. 1 autocarro FIAT DUCATO TG BT268GR Fattura ESALEASING N. 4278 24/03/2006 2006 A1 796	24/03/2006	4278	ESALEASING SPA	ESALEASING SPA	2006A1796
AUTOC00656 TRASF. PROPRIETA' BT268GR Fattura C.A.M. N. 873 20/04/2006 2006 A1 1449	20/04/2006	873	C.A.M. S.A.S. DI MORRESI FAUSTO & C. SAS	C.A.M. S.A.S. DI MORRESI FAUSTO & C. SAS	2006A11449
AUTOC00657 N. 1 RIMORCHIO Piacenza TG AC21164 Fattura BPU ESALEASING N. 44023 11/12/2007 2007 A1 3921	11/12/2007	44023	BPU ESALEASING S.p.a.	BPU ESALEASING S.p.a.	2007A13921
AUTOC00658 N. 1 LUVACKSSONETTI IVECO CD498ZZ-FD 820 AR Fattura BPU ESALEASING N. 44024 11/12/2007 2007 A1 3922	11/12/2007	44024	BPU ESALEASING S.p.a.	BPU ESALEASING S.p.a.	2007A13922
AUTOC00659 N. 1 AUTOCARRO FIAT IVECO STRALIS TG CR226EV Fattura CENTRO LEASING N. 638208 06/11/2009 638208	06/11/2009	638208	CENTRO LEASING S.p.a.	CENTRO LEASING S.p.a.	2009A14603

DESCRIZIONE	DATA FATTURA	NUMERO FATTURA	IMPORTE	PROVVEDIMENTO	DATA FATTURA	NUMERO FATTURA	IMPORTE	PROVVEDIMENTO
REVISIONE COMPLETA CAMBIO AUTOMATICO SU AUTOCARRO TG CR2265V FT.								
ASPETTI SPA N. 1062/0729 12/2009 PR. 5094	29/12/2009	1062/10		ASPETTI SPA	29/12/2009	1062/10		ASPETTI SPA
SOSTITUZIONE VITORE AUSILIARIO A TREZZATURA MOLINARI MONTATO SU								
AUTOCARRO TG BP685TA PARTE FT. PIANGIARELLI E. N. 4332/31.10.09 PR. 45319	31/10/2009	4332		PIANGIARELLI E. S.r.l.	31/10/2009	4332		PIANGIARELLI E. S.r.l.
N.1 autocarro SEAT Ibiza van D. BP206TF Fattura ESALASING N. 1012	24/01/2006	1012		ESALASING SPA	24/01/2006	1012		ESALASING SPA
N.1 COMPATTATORE A CARICAMENTO POSTERIORE SERIE ZENIT 14 MTRICOLA TIMP 02565/16 MONTATO SU EX-CD 498ZZ - FD 820AR Fattura TECNOINDUSTRIE MERLO S.p.A. N. 163505 19/05/2016 2016 A1 1421	19/05/2016	163505		TECNOINDUSTRIE MERLO S.p.A.	19/05/2016	163505		TECNOINDUSTRIE MERLO S.p.A.
AVTOVETTURE Fiat Panda Cityvan tel. 01437772-AP 301 AV	25/02/1998	186/a		LUCESOLI E MAZZERI SRL	25/02/1998	186/a		LUCESOLI E MAZZERI SRL
Fiat Panda Cityvan tel. 10885207-AP 499AV	25/02/1998	187/a		LUCESOLI E MAZZERI SRL	25/02/1998	187/a		LUCESOLI E MAZZERI SRL
N.1 NUOVA PANDA NATURAL POWER 1242 C/ACCESSORI TG DH476MG FATT.	17/09/2007	508/02		D.I.B.A. S.p.a.	17/09/2007	508/02		D.I.B.A. S.p.a.
DIBA N.503 17/09/2007 2007 A1 2695								
N.1 NUOVA PANDA NATURAL POWER 1242 C/ACCESSORI TG DH476MG Fattura	17/09/2007	504/02		D.I.B.A. S.p.a.	17/09/2007	504/02		D.I.B.A. S.p.a.
504/02 17/09/2007 2007 A1 2696								
N.1 FIAT PANDA NATURAL POWER 1242 TG DM845FB Fattura DIBA SPA N. 369	31/01/2008	369		D.I.B.A. S.p.a.	31/01/2008	369		D.I.B.A. S.p.a.
31/01/2008 2008 A1 350								
N.1 FIAT PANDA NATURAL POWER 1242 TG DM872FB Fattura DIBA SPA N. 370	31/01/2008	370		D.I.B.A. S.p.a.	31/01/2008	370		D.I.B.A. S.p.a.
31/01/2008 2008 A1 351								
N.1 FIAT PANDA DYNAMICA 1.2 FIRE GPL TG DW976NA Fattura GRUPO DIBA N. 163/02 22/04/2009 2009 A1 2027	22/04/2009	163/02		D.I.B.A. S.p.a.	22/04/2009	163/02		D.I.B.A. S.p.a.
N.1 FIAT PANDA 1.2 NATURAL POWER TG DW881HF Fattura PIATAUTO VAREL SRL N. 213A14/28 11/07/2009 2009 A1	11/07/2009	213A14/28		FIAT AUTO VARS SRL	11/07/2009	213A14/28		FIAT AUTO VARS SRL
N.1 autovetture FIAT PUNTO TG BP684TA Fattura ESALASING N. 1027	24/01/2006	1027		ESALASING SPA	24/01/2006	1027		ESALASING SPA
N.1 AUTOVETTURA FIAT CROMA 1.9 IJF 16 V 150CV TG CY848FA Fattura MEDIOLEASING SPA N. 11252 12/11/2010 2010 A1 3869	12/11/2010	11292		MEDIOLEASING S.p.A.	12/11/2010	11292		MEDIOLEASING S.p.A.
PASSAGGIO PROPRIETA' CY848FA Fattura ESSEBI CONSULENZE SNC N. 522	02/12/2010	522		ESSEBI CONSULENZE SNC DI SAMPADRESI	02/12/2010	522		ESSEBI CONSULENZE SNC DI SAMPADRESI
COMPENSO AVV. CERRETA PER RICERCHE SU MARCHIO IGENIO FT. 10/09 DEL 15.10.2009 PR. 4165/09	15/10/2009	11		CERRETA CATERINA - INPAT & LAW	15/10/2009	11		CERRETA CATERINA - INPAT & LAW
COMPENSO AVV. CERRETA PER RICERCA SU MARCHIO IGENIO FT. 10/09 DEL 15.10.2009 PR. 4166/09	15/10/2009	11		CERRETA CATERINA - INPAT & LAW	15/10/2009	11		CERRETA CATERINA - INPAT & LAW
COMPENSO AVV. CERRETA PER DEPOSITO BREVETTO INTERNAZIONALE IGENIO FT. N. 21/09 DEL 23/11/2009 PR. 4710/09	23/11/2009	22		CERRETA CATERINA - INPAT & LAW	23/11/2009	22		CERRETA CATERINA - INPAT & LAW
ONORARI PER TRADUZIONE LINGUA INGLESE BREVETTO IGENIO FT. INPAT & LAW AV. CATERINA CERRETA N. 37/26.02.2010 PR. 495/10	26/02/2010	37		CERRETA CATERINA - INPAT & LAW	26/02/2010	37		CERRETA CATERINA - INPAT & LAW
ONORARI PER DEPOSITO INTERNAZIONALE BREVETTO IGENIO FT. INFT & LAW AV. CATERINA CERRETA N. 35/26.02.2010 PR. 496/10	26/02/2010	35		CERRETA CATERINA - INPAT & LAW	26/02/2010	35		CERRETA CATERINA - INPAT & LAW
ONORARI PER DOMANDA MARCHIO COMUNITARIO IGENIO FT. INPAT & LAW AV. CATERINA CERRETA N. 35/26.02.2010 PR. 497	26/02/2010	33		CERRETA CATERINA - INPAT & LAW	26/02/2010	33		CERRETA CATERINA - INPAT & LAW
COMPENSO DOMANDA DI BREVETTO INTERNAZIONALE DEPOSITATA IL 24/2/10 FT. INPAT and LAW N. 112/30.7.10 PR. 2495	30/07/2010	112		CERRETA CATERINA - INPAT & LAW	30/07/2010	112		CERRETA CATERINA - INPAT & LAW
COMPETENZE PER DOMANDA DI BREVETTO INTERNAZIONALE IGENIO FATTI.	31/08/2010	128		CERRETA CATERINA - INPAT & LAW	31/08/2010	128		CERRETA CATERINA - INPAT & LAW
INPAT & LAW N. 128/31.8.10 PR. 2977								
COMPETENZE PER DOMANDA DI BREVETTO INTERNAZIONALE IGENIO FATTI.	31/08/2010	130		CERRETA CATERINA - INPAT & LAW	31/08/2010	130		CERRETA CATERINA - INPAT & LAW
INPAT & LAW N. 128/31.8.10 PR. 2977								
COMPETENZE PER DOMANDA DI BREVETTO INTERNAZIONALE IGENIO FATTI.	30/08/2010	143		CERRETA CATERINA - INPAT & LAW	30/08/2010	143		CERRETA CATERINA - INPAT & LAW
INPAT & LAW N. 143/30.9.10 PR. 3238								
SPESA PER CERTIFICATO REGISTRAZIONE MARCHIO IGENIO FT. INPAT & LAW N. 32/28.2.11 PR. 1003	28/02/2011	38		PI/LEGALE CERRETA-DOLCI	28/02/2011	38		PI/LEGALE CERRETA-DOLCI

UBIQUITARIA	COD. CLIENTE	DESCR. CLIENTE	DESCR. ATTIVITA'	NUM. FATTURA	DATA FATTURA	DESCRIZIONE	DATA PAGAMENTO	NUM. FATTURA	DATA FATTURA
BREV000013		COMPENSO AVV. CERRETA INPATAND LAW RILIEVI MINISTRIALI BREVETTO	GENIO FT. 270/11 PR. 3290/11	28/10/2011	270	ST. ASS. TO INPAT & LAW CONSULENZA IN P./LEGALE CERRETA-DOLCI	2011A13960	2011	
BREV000014		COMPENSO AVV. CERRETA INPATAND LAW CONVALIDA BREVETTO EUROPEO	COMPENSO AVV. CERRETA INPATAND LAW CONVALIDA BREVETTO EUROPEO	17/11/2011	287	ST. ASS. TO INPAT & LAW CONSULENZA IN P./LEGALE CERRETA-DOLCI	2011A13580	2011	
BREV000015		BREVETTO GENIO FT. 287/11 PR. 3580/11	BREVETTO GENIO FT. 287/11 PR. 3580/11	29/11/2011	295	ST. ASS. TO INPAT & LAW CONSULENZA IN P./LEGALE CERRETA-DOLCI	2011A13643	2011	
BREV000016		BREVETTO GENIO FT. 295/11 PR. 3643/11	BREVETTO GENIO FT. 295/11 PR. 3643/11	29/11/2011	296	ST. ASS. TO INPAT & LAW CONSULENZA IN P./LEGALE CERRETA-DOLCI	2011A13644	2011	
BREV000017		COMPENSO AVV. CERRETA INPATAND LAW DOMANDA PER MODELLO UTILITA'	COMPENSO AVV. CERRETA INPATAND LAW DOMANDA PER MODELLO UTILITA'	30/01/2012	23	ST. ASS. TO INPAT & LAW CONSULENZA IN P./LEGALE CERRETA-DOLCI	2012A1218	2012	
BREV000018		DOMANDA BREVETTO MODELLO UTILITA' FT. INPAT & LAW N. 23/30.1.12 PR. 218	DOMANDA BREVETTO MODELLO UTILITA' FT. INPAT & LAW N. 23/30.1.12 PR. 218	30/01/2012	24	ST. ASS. TO INPAT & LAW CONSULENZA IN P./LEGALE CERRETA-DOLCI	2012A1219	2012	
C/CLOWOTORI		W.1 MO'OCICLO P.AGGIO LIBERTY C.C.125 TG CP 37000 FT. CASA DELLA MOTOCICLO	SNC N. 68/26.04.2006	25/04/2006	68	CASA DELLA MOTOCICLO S.n.c.	2006A11281	2006	
CONCESSIONI LICENZE IA		Licenza per autorizzazione trasporto c/terzi	Licenza per autorizzazione trasporto c/terzi	04/06/1996		ATTO NOTARILE		1996	
CONCESSIONI LICENZE IA		Licenza per autorizzazione trasporto c/terzi	Licenza per autorizzazione trasporto c/terzi	11/06/1996	225	COMMERCIALE		1996	
CONCESSIONI LICENZE IA		Licenza per autorizzazione trasporto c/terzi	Licenza per autorizzazione trasporto c/terzi	11/06/1996	231	DOT. CASINO MICHELE ARCANGELO		1996	
CONCESSIONI LICENZE IA		Licenza per autorizzazione trasporto c/terzi	Licenza per autorizzazione trasporto c/terzi	20/06/1996	139	DOT. EMANUELA CORINAIDES		1996	
CONCESSIONI LICENZE IA		Licenza per autorizzazione trasporto c/terzi	Licenza per autorizzazione trasporto c/terzi	19/07/1996	174	AGENZIA NUOVA DI CHICO VITTO MICHELE		1996	
CONCESSIONI LICENZE IA		Licenza per autorizzazione trasporto c/terzi	Licenza per autorizzazione trasporto c/terzi	24/09/1996	2368	CORINAIDES S.R.L. AUTOSCUOLE-AGENZIE SRL		1996	
CONCESSIONI LICENZE IA		Licenza per autorizzazione trasporto c/terzi	Licenza per autorizzazione trasporto c/terzi	23/07/1997	1725	CORINAIDES S.R.L. AUTOSCUOLE-AGENZIE SRL		1997	
CONCESSIONI LICENZE IA		Licenza per autorizzazione trasporto c/terzi	Licenza per autorizzazione trasporto c/terzi	23/07/1997	1726	CORINAIDES S.R.L. AUTOSCUOLE-AGENZIE SRL		1997	
CONCESSIONI LICENZE IA		Licenza per autorizzazione trasporto c/terzi	Licenza per autorizzazione trasporto c/terzi	17/10/1997	1	IMPRESA AUTOTRASPORTI MORCITALO		1997	
CONCESSIONI LICENZE IA		Licenza per autorizzazione trasporto c/terzi	Licenza per autorizzazione trasporto c/terzi	10/12/1997	10	IMPRESA AUTOTRASPORTI MORCITALO		1997	
CONCESSIONI LICENZE IA		Licenza per autorizzazione trasporto c/terzi	Licenza per autorizzazione trasporto c/terzi	09/03/1998	335	CORINAIDES S.R.L. AUTOSCUOLE-AGENZIE SRL		1997	
CONCESSIONI LICENZE IA		Licenza per autorizzazione trasporto c/terzi	Licenza per autorizzazione trasporto c/terzi	09/03/1998	182/A	CORINAIDES S.R.L. AUTOSCUOLE-AGENZIE SRL		1997	
CONCESSIONI LICENZE IA		Licenza per autorizzazione trasporto c/terzi	Licenza per autorizzazione trasporto c/terzi	01/08/2003	217	Omicron Sistemi S.a.s. di P. Bontanno & C.		2003	
CONCESSIONI LICENZE IA		Licenza d'uso base dati Synapse adaptive Server	Licenza d'uso base dati Synapse adaptive Server	01/08/2003	218	Omicron Sistemi S.a.s. di P. Bontanno & C.		2003	
CONCESSIONI LICENZE IA		Licenza di uso procedura RES modulo base	Licenza di uso procedura RES modulo base	21/11/2003	307	Omicron Sistemi S.a.s. di P. Bontanno & C.		2003	
CONCESSIONI LICENZE IA		installazione procedura RES Fattura 307 21/11/2003 2003 A1 4756	installazione procedura RES Fattura 307 21/11/2003 2003 A1 4756	15/03/2012	423	OMICRON SISTEMI S.a.s. di P. Bontanno & C.		2012	
CONCESSIONI LICENZE IA		Licenza uso monoprocedurale multilivello RES parte Fattura OMICRON SISTEMI	Licenza uso monoprocedurale multilivello RES parte Fattura OMICRON SISTEMI	07/01/1998	1	RAFFAELLI A. ALFIERI EREDI S.N.C.		1998	
CONCESSIONI LICENZE IA		SAS N. 423 15/03/2012 2012 A1 3027	SAS N. 423 15/03/2012 2012 A1 3027	19/03/1996	37	GEMINI GIANCARLO		1996	
CONCESSIONI LICENZE IA		Doggy Box grandi c/terzi Fattura da 500 Anitura in marmo + 40 palletto	Doggy Box grandi c/terzi Fattura da 500 Anitura in marmo + 40 palletto	18/11/1997	105	IMPRESA NICCOLINI ENZO		1997	
CONCESSIONI LICENZE IA		Box per ricovero fusti di oli	Box per ricovero fusti di oli	30/11/1997	744	OFFICINE FALZETTI		1997	
CONCESSIONI LICENZE IA		Box per allaccio gas	Box per allaccio gas	30/11/1998	1237	GRUPPO GARBAGE SERVICE S.r.l.		1998	
CONCESSIONI LICENZE IA		Box 6,00*2,70 due falde con porta basculante	Box 6,00*2,70 due falde con porta basculante	31/07/1998	502	OFFICINE FALZETTI		1998	
CONCESSIONI LICENZE IA		Prefabbricato x pulvisciploggia - Palombina	Prefabbricato x pulvisciploggia - Palombina	30/11/1998	216	GESINI ARMANDO IMP. ELETTRICI		1998	
CONCESSIONI LICENZE IA		Box 6,00*2,70 due falde + 2 finestre vasistas	Box 6,00*2,70 due falde + 2 finestre vasistas	31/01/2000	37	CONSULPROGETT S.r.l.		2000	
CONCESSIONI LICENZE IA		Impianto messa a terra baracche in metallo nel piazzale	Impianto messa a terra baracche in metallo nel piazzale	31/01/2000	641	OFFICINE FALZETTI		2000	
CONCESSIONI LICENZE IA		Tettoia prefabbricata zincata caldo c/lamiera grecata	Tettoia prefabbricata zincata caldo c/lamiera grecata	15/11/2000	50	EDIL ENNE di Niccolini Massimo e Macrini s.n.c.		2000	
CONCESSIONI LICENZE IA		Box 5,00*2,70 due falde con porta basculante e finestra	Box 5,00*2,70 due falde con porta basculante e finestra	31/12/2000	823	OFFICINE FALZETTI		2000	
CONCESSIONI LICENZE IA		Realizzazione baracca in ferro presso comune Castelfidardo	Realizzazione baracca in ferro presso comune Castelfidardo	17/02/2003	39	CONSULPROGETT S.r.l.		2003	
CONCESSIONI LICENZE IA		Box dim. 5,00*2,70 a due falde	Box dim. 5,00*2,70 a due falde	31/01/2008	2	BIEMME BOX S.n.c.		2008	
CONCESSIONI LICENZE IA		Box met. Dim. 140 x 900 x 140 colore giallo	Box met. Dim. 140 x 900 x 140 colore giallo	31/01/2008	75	PREFABBRICATI ELVIO ROCCHETTI		2008	
CONCESSIONI LICENZE IA		N.1 BOX PREFABBRICATO MT 2,65X2 Fattura BIEMME BOX SNC N. 2	N.1 BOX PREFABBRICATO MT 2,65X2 Fattura BIEMME BOX SNC N. 2	31/03/2009	14	PREFABBRICATI ELVIO ROCCHETTI		2009	
CONCESSIONI LICENZE IA		N.1 MONOBLOCCO USO UFFICIO DIMEN. CM 700 X 240X270 Fattura	N.1 MONOBLOCCO USO UFFICIO DIMEN. CM 700 X 240X270 Fattura	20/12/2010	02	AMBITER S.r.l. Società Consortile		2010	
CONCESSIONI LICENZE IA		PREFABBRICATI ELVIO ROCCHETTI N. 75 31/10/2008 2008 A1 3270	PREFABBRICATI ELVIO ROCCHETTI N. 75 31/10/2008 2008 A1 3270	20/12/2010	02	AMBITER S.r.l. Società Consortile		2010	
CONCESSIONI LICENZE IA		N.1 monoblocco Prefabbricato uso Ufficio x C.A. Chiaravalle Fattura	N.1 monoblocco Prefabbricato uso Ufficio x C.A. Chiaravalle Fattura	20/12/2010	02	AMBITER S.r.l. Società Consortile		2010	
CONCESSIONI LICENZE IA		PREFABBRICATI ELVIO ROCCHETTI N. 14 31/03/2008 2008 A1 1252	PREFABBRICATI ELVIO ROCCHETTI N. 14 31/03/2008 2008 A1 1252	20/12/2010	02	AMBITER S.r.l. Società Consortile		2010	
CONCESSIONI LICENZE IA		N.1 GAZEBO USATO C/O ISOLA ECOLOGICA FABRIANO CON RETE	N.1 GAZEBO USATO C/O ISOLA ECOLOGICA FABRIANO CON RETE						
CONCESSIONI LICENZE IA		CMBREGGIANTE PARTE Fattura AMBITER SRL N. 02 20/12/2010 2010 A1 4083	CMBREGGIANTE PARTE Fattura AMBITER SRL N. 02 20/12/2010 2010 A1 4083						
CONCESSIONI LICENZE IA		N.1 PREFABBRICATO USATO ISOLA ECOLOGICA FABRIANOPARTE FT. 02 AMBITER	N.1 PREFABBRICATO USATO ISOLA ECOLOGICA FABRIANOPARTE FT. 02 AMBITER						
CONCESSIONI LICENZE IA		SRL N. 20/12/2010 2010 A1 4083	SRL N. 20/12/2010 2010 A1 4083						

DESCRIZIONE	DATA FATTURA	AUT. FATTURA	PORTEGGIO	ANNO INIZIO C.A.	ANNO FINIS C.A.
COLLEG00024 N. 1 MONOBLOCCO COIBENTATO USO SFOCIATOIO E UFFICIO Fattura PREFABBRICATI ELVIO ROCCHETTI N. 2 31/01/2011 2011 A1 152	31/01/2011 2		PREFABBRICATI ELVIO ROCCHETTI	2011A1152	2011
COLLEG00025 N. 1 MONOBLOCCO COIBENTATO USO UFFICIO Fattura PREFABBRICATI ELVIO ROCCHETTI N. 3 31/01/2011 2011 A1 153	31/01/2011 3		PREFABBRICATI ELVIO ROCCHETTI	2011A1153	2011
COLLEG00026 N. 1 bagno chimico PREFABBRICATO FATT. PREFABBRICATI ELVIO ROCCHETTI N. Fattura 7 31/05/2013 2013 A1 1717	31/05/2013 7		PREFABBRICATI ELVIO ROCCHETTI	2013A11717	2013
COLLEG00027 N. 1 CABINA COIBENTATA CON STRUTTURA ZINCATATA E PANNELLI GM 200X150X210 Fattura PREFABBRICATI ELVIO ROCCHETTI N. 1 31/01/2015 2015 A1 365	31/01/2015 1		PREFABBRICATI ELVIO ROCCHETTI	2015A1365	2015
FABBR00120 FABBRICATI POST RIVALUTAZIONE REALIZZAZIONE NUOVO INGRESSO CENTRABIENTE SEDE Fattura EDIL ENNE N. 102 12/07/2010 2010 A1 2645	01/01/19701999999			20099999998	2009
FABBR00121 REALIZZAZIONE NUOVO INGRESSO CENTRABIENTE SEDE Fattura EDIL ENNE N. 102 12/07/2010 2010 A1 2645	12/07/2010 102		EDIL ENNE di Niccolini Massimo e Moreno s.n.c.	2010A12645	2010
FABBR00122 REALIZZAZIONE IMPIANTO ELETTRICO NUOVI UFFICI DIREZIONALI P. Fattura MANCINELLI M. N. 243 04/08/2010 2010 A1 2719	04/08/2010 243		MANCINELLI MAURO	2010A12719	2010
FABBR00123 Lavori vari per realizzazione nuovi uffici sede Fattura EDILENNE N. 4 10/01/2011 2011 A1 243	10/01/2011 4		EDIL ENNE di Niccolini Massimo e Moreno s.n.c.	2011A1243	2011
FABBR00124 LAVORI VARI PER REALIZZAZIONE NUOVI UFFICI Fattura EDILENNE N. 6 10/01/2011 2011 A1 244	10/01/2011 6		EDIL ENNE di Niccolini Massimo e Moreno s.n.c.	2011A1244	2011
FABBR00125 Manutenzione impianto doccia sede Fattura EDILENNE N. 161 28/10/2011 2011 A1 3360	28/10/2011 161		EDIL ENNE di Niccolini Massimo e Moreno s.n.c.	2011A13360	2011
FABBR00126 REALIZZAZIONE RINGHIERE E SCORRIMANO Fattura EDILENNE N. 95 30/04/2012 2012 A1 1332	30/04/2012 95		EDIL ENNE di Niccolini Massimo e Moreno s.n.c.	2012A11332	2012
FABBR00127 REALIZZAZIONE IMPIANTO DI CONDIZIONAMENTO Fattura SPUT SRL N. 131 30/04/2014 2014 A1 1679	30/04/2014 131		S. PUTI S.R.L.	2014A11679	2014
FABBR00128 DIREZIONE LAVORI IMPIANTO CONDIZIONAMENTO SEDE Fattura ING. GIAMMARCHI N. 19 20/06/2014 2014 A1 1981	20/06/2014 19		GIAMMARCHI Dott. Ing. Gabriella	2014A11981	2014
FABBR00129 REALIZZAZIONE OPERE DI SEPARAZIONE DELLA FOGNATURA MISTA E TRATTAMENTO ACQUE DI PRIMA PIOGGIA Fattura MONTEDIL SRL N. 46 28/08/2014 2014 A1 2816	28/08/2014 46		MONTEDIL SRL	2014A12816	2014
FABBR00130 COMPENSO COORDINATORE SICUREZZA PROGETTAZIONE E ESECUZIONE OPERE DI SEPARAZIONE FOGNATURA MISTA FT. ING. ROSSETTI MATTEO N. 9-15/07/2014 2014 A1 2536	16/07/2014 15		ROSSETTI MATTEO	2014A12536	2014
FABBR00131 OPERE DI BONIFICA COPERTURA IN CEMENTO AMIANTO, CAPANNONE AUTORIMESSA ED OFFICINA Fattura FERBAT SRL N.193 19/11/2015 2015 A1 3793	19/11/2015 193		FERBAT S.R.L. UNIPERSONALE	2015A13793	2015
FABBR00132 PROGETTAZIONE E COORDINAMENTO SICUREZZA OPERE BONIFICA CEMENTO AMIANTO CAPANNONE AUTORIMESSA ED OFFICINA FT. MOSCA LUIGI N. 5/19.3.2015 PR. A1 625-A1 14/16	19/03/2015 5		MOSCA ING. LUICA	2015A1625	2015
FABBR00133 Trattata garanzia OPERE BONIFICA COPERTURA CEMENTO AMIANTO CAPANNONE AUTORIMESSA Fattura FERBAT SRL N. 31 25/02/2016 2016 A1 507	25/02/2016 31		FERBAT S.R.L. UNIPERSONALE	2016A1507	2016
FAB2AG0003 Opere murarie ed impiantistiche stst. interna avancorpo U. T.	12/12/1997 119		A.S.G. S.r.l. unipersonale	1997	1997
IMPIA00002 Impianto di Pesatura con reattiva elettr. elettrica	17/03/1997 195		COMUNE DI ANCONA-TESORERIA COMUNALE	1998	1998
IMPIA00003 Costruzioni e cassotti e pozzetti per attacchi acqua spezzatrici	23/05/1998 25		IMPRESA NICCOLINI ENZO	1998	1998
IMPIA00005 Ampliamento deposito carburanti I S.a.l.	22/07/1998 1122		SEGIAL SRL	1998	1998
IMPIA00007 Rifornimento parore VVFF impianto distribuzione carburanti	29/07/1998 119		F.F.E.	1998	1998
IMPIA00006 Certificato Prevenzione Incendi Dist. Carburante	02/03/1999 44		F.F.	1999	1999
IMPIA00008 Integrazione niscio C.I.P. Dist. Carburante	19/09/1999 61		F.F.E.	1999	1999
IMPAC0009 Collaudo distributore carburante	15/04/1999 77		F.F.E.	1999	1999
IMPAC0010 Direzione lavori Impianto Distribuzione carburante	24/05/1999 21		S.T. INGEGNERIA DR. ING. POLITI GIUSEPPE	1999	1999
IMPAC0011 Valutazione rischio Benzene Distributore carburante	31/05/1999 42		S.I.L.TECO s.r.l.	1999	1999
IMPAC0012 Quadro elettrico per la ricarica per apparecchi portatili	16/06/1999 113		CESINI ARMANDO IMP. ELETTRICI	1999	1999
IMPAC0013 Lavori di ampliamento dep. Carburante	29/10/1999 1440		SEGIAL SRL	1999	1999
IMPAC0014 Automazione cancello d'ingresso	30/11/1999 213		CESINI ARMANDO IMP. ELETTRICI	1999	1999
IMPAC0015 Svincolo cauzioni a garanzia lavori ampliarm. dep. carburanti	27/12/1999 1811		SEGIAL SRL	1999	1999

IMP. CATEGORIA	COL. CESTRE	DESCRIZIONE	DATA INIZIO	IMP. PERIODO	COLLABORAZIONE	IMP. ANNI
IMPIA00016	IMPIA00016	Automazione impianto carburanti	27/12/1999	12846	SEGIAL SRL	1999
IMPIA00017	IMPIA00017	Messa a norma dell'impianto carburanti	27/12/1999	12848	SEGIAL SRL	1999
IMPIA00018	IMPIA00018	Rete Hardware aziendale completa	31/03/2000	3645	Getronics Solutions Italia S.p.A.	1999
IMPIA00019	IMPIA00019	Cabling services OA punto rete del UTP box Front Office	28/11/2000	1812	Getronics Solutions Italia S.p.A.	2000
IMPIA00020	IMPIA00020	Impianto caribatterie mezzi elettrici	14/06/2001	61	CESINI ARMANDO IMP. ELETTRICI	2001
IMPIA00021	IMPIA00021	Impianto elettrico con blindosbarre	25/07/2001	51	CESINI ARMANDO IMP. ELETTRICI	2001
IMPIA00022	IMPIA00022	Fori. E posa in opera cavo, tubo e coppie di rete	29/08/2002	771	Elettrica maceratase Di FRANCHI & C. S.R.l.	2002
IMPIA00023	IMPIA00023	Condotta interrata cavi elettrici nuovo depuratore	28/02/2002	17	EDILENNE di Niccolini Massimo e Moreno s.r.l.	2002
IMPIA00024	IMPIA00024	Opera sistemazione zona carico spezzatrici	28/02/2002	19	EDILENNE di Niccolini Massimo e Moreno s.r.l.	2002
IMPIA00025	IMPIA00025	Impianto elettrico ex bar + imp. Telefonico	26/02/2002	10	CESINI ARMANDO IMP. ELETTRICI	2002
IMPIA00026	IMPIA00026	Platea con muri perimetrali per carico scarico vetri	28/02/2002	18	EDILENNE di Niccolini Massimo e Moreno s.r.l.	2002
IMPIA00027	IMPIA00027	Fori. E posa n. 2 pozzetti di terra per imp. Depur.	30/04/2002	82	CESINI ARMANDO IMP. ELETTRICI	2002
IMPIA00028	IMPIA00028	Rifacimento quadro elettrico gen distrib. Carb.	30/04/2002	41	CESINI ARMANDO IMP. ELETTRICI	2002
IMPIA00029	IMPIA00029	Punto presa piazzale lato depuratore	13/05/2002	57	CESINI ARMANDO IMP. ELETTRICI	2002
IMPIA00030	IMPIA00030	Impianto depuraz. Lavaggio automezzi	02/05/2002	265	MOSAICO TECNOLOGIE AMBIENTE E INDUSTRIE s.r.l.	2002
IMPIA00031	IMPIA00031	Lavori elettrici su magazzino	28/05/2002	51	AUSILI CLAUDIO INSTALLAZIONI ELETTRICHE	2002
IMPIA00032	IMPIA00032	Cond. Argo Split P. Calc. hp 45W	31/05/2002	2273	CARLO CAGNONI S.p.A.	2002
IMPIA00033	IMPIA00033	Impianto elettrico ufficio locali "ENVIA"	28/05/2002	74	CESINI ARMANDO IMP. ELETTRICI	2002
IMPIA00034	IMPIA00034	Impianto di condizionamento palazzina uffici	28/06/2002	95	S.I.M.E.A. DI RAOL PUCCI & C. s.r.l.	2002
IMPIA00035	IMPIA00035	Integrazione condizionatore pal.uffici	28/08/2002	130	S.I.M.E.A. DI RAOL PUCCI & C. s.r.l.	2002
IMPIA00036	IMPIA00036	Condizionatore Argo Split	31/08/2002	3463	CARLO CAGNONI S.p.A.	2002
IMPIA00037	IMPIA00037	Impianto elettrico ufficio locali "ENVIA"	30/09/2002	1870	CESINI ARMANDO IMP. ELETTRICI	2002
IMPIA00038	IMPIA00038	Impianto elettrico illuminaz. Di emergenza	30/09/2002	117	CESINI ARMANDO IMP. ELETTRICI	2002
IMPIA00039	IMPIA00039	Sbarra ingresso principale	18/11/2002	923	INNOTECH s.r.l.	2002
IMPIA00040	IMPIA00040	Centralino telefonico	09/10/2002	668	MOSAICO TECNOLOGIE AMBIENTE E INDUSTRIE s.r.l.	2002
IMPIA00041	IMPIA00041	Impianto depuraz. Lavaggio automezzi	10/03/2003	20	EDILENNE di Niccolini Massimo e Moreno s.r.l.	2003
IMPIA00042	IMPIA00042	Impianto linea antincendio per Centrambiente	21/03/2003	23	CESINI ARMANDO IMP. ELETTRICI	2003
IMPIA00043	IMPIA00043	Impianto canalizzazione in PVC per imp. Telefonico	21/03/2003	25	CESINI ARMANDO IMP. ELETTRICI	2003
IMPIA00044	IMPIA00044	Integrazione Impianto elettrico Centrambiente	21/03/2003	26	CESINI ARMANDO IMP. ELETTRICI	2003
IMPIA00045	IMPIA00045	Impianto elettrico Nuovo Centrambiente	21/03/2003	25	CESINI ARMANDO IMP. ELETTRICI	2003
IMPIA00046	IMPIA00046	Condotta elettrica per nuovi uffici	31/05/2003	38	EDILENNE di Niccolini Massimo e Moreno s.r.l.	2003
IMPIA00047	IMPIA00047	Rete cableggio impianti nuovi uffici	01/07/2003	570	INNOTECH s.r.l.	2003
IMPIA00048	IMPIA00048	Lavori elettrici su nuovi uffici	19/08/2003	80	CESINI ARMANDO IMP. ELETTRICI	2003
IMPIA00049	IMPIA00049	Lavori elettrici su nuovi uffici	30/08/2003	83	CESINI ARMANDO IMP. ELETTRICI	2003
IMPIA00050	IMPIA00050	Impianto elettrico per: ampade di emergenza	31/10/2003	90	CESINI ARMANDO IMP. ELETTRICI	2003
IMPIA00051	IMPIA00051	Ampliamento a 160 interni e scheda x 32 att.	28/10/2003	814	INNOTECH s.r.l.	2003
IMPIA00052	IMPIA00052	FORNIT. IMPIANTO TV C.C. Fatture 313 10/12/2003 2003 AL 4912	10/12/2003	313	VALTER POLENTA	2003
IMPIA00053	IMPIA00053	FORNIT. IMPIANTO PRESE C/O OFFICINA VIA BACHELET FABRIANO (FT. NUOVA)	31/05/2004	88	NUOVA CIEM S.n.c. di Falsetti Palazzi e Poeta	2004
IMPIA00054	IMPIA00054	FORNIT. IMPIANTO TELEFONICO DI RETE C/O SALA SERVER FT. CESINI N. 30N/9/04 PR. 3913	09/09/2004	30/N	CESINI ARMANDO IMP. ELETTRICI	2004
IMPIA00055	IMPIA00055	N. 2 CONTENITORI DISTRIBUTORE GASOLIO MOBILE CON COLONNINA FT. LU-	21/01/2005	03	LU-MAR di Marcialini Luigi	2005
IMPIA00056	IMPIA00056	N. 1 IMPIANTO RISCALDAMENTO/ACQUA CALDA PER OFFICINA FT. CLIMA	08/03/2007	34	CLIMA SYSTEM S.r.l.	2007
IMPIA00057	IMPIA00057	SISTEM SEL N. 34/08/03/2007 PR. 836/07				
IMPIA00058	IMPIA00058	ACQUISTO GRU COLONNIA CCT 6G 125 PER IMPIANTO ELETTRICO SEDE (MESSA				
IMPIA00059	IMPIA00059	SICUREZZA LAVAGGIO MEZZI) FT. RE.GA ATTREZZATURE SRL N. 409/01 DEL				
IMPIA00060	IMPIA00060	31/07/07 PR. 2142	31/07/2007	409	RE.GA ATTREZZATURE s.r.l.	2007

DESCRIZIONE	DATA PARTIDA	NUM. PARTIDA	IMP. PARTIDA	PRODOTTORE	PRODOTTORE	PRODOTTORE	PRODOTTORE
N. 1 IMPIANTO DI DISTRIBUZIONE GASOLIO USATO CON COLONNINA MULTITENENTE CON ACCESSORI PARTE FT. AMBITER SRL N. 02/20.12.10 PR. 4083	20/12/2010	208	208	AMBITER S.r.l. Società Consorziale	208	208	208
MANUTENZIONE STRAORDINARIA IMPIANTO DISTRIBUZIONE CARBURANTI FAIT.	17/05/2012	228	201	MECCANICA DISTRIBUTORI Srl	201	201	201
MECCANICA DISTRIBUTORI N. 228/17.5.12 PR. 1520	31/01/2001	142	201	MCS - tecnologie S.r.l.	201	201	201
Canon telefax matr. VEE2437C + toner	21/03/2001	411	201	Ballicchia srl	201	201	201
Calc. Texas TI E2006 Euro	28/03/2001	425	201	Ballicchia srl	201	201	201
MACEL00257	28/03/2001	425	201	Ballicchia srl	201	201	201
MACEL00258	28/03/2001	425	201	Ballicchia srl	201	201	201
MACEL00260	28/03/2001	425	201	Ballicchia srl	201	201	201
MACEL00262	28/03/2001	425	201	Ballicchia srl	201	201	201
MACEL00265	28/03/2001	425	201	Ballicchia srl	201	201	201
MACEL00266	28/03/2001	426	201	Ballicchia srl	201	201	201
MACEL00267	30/03/2001	1170	201	CARLO CAGNONI S.p.A.	201	201	201
MACEL00271	19/04/2001	1034	201	CD OFFICE SRL	201	201	201
MACEL00272	30/04/2001	82	201	COMPUTER DORICA S.r.l.	201	201	201
MACEL00273	02/05/2001	587	201	Ballicchia srl	201	201	201
MACEL00274	07/05/2001	602	201	Ballicchia srl	201	201	201
MACEL00276	22/05/2001	281	201	GITRE s.n.c.	201	201	201
MACEL00277	14/06/2001	114	201	COMPUTER DORICA S.r.l.	201	201	201
MACEL00278	11/06/2001	114	201	COMPUTER DORICA S.r.l.	201	201	201
MACEL00278	04/07/2001	1825	201	Ballicchia srl	201	201	201
MACEL00279	17/07/2001	1867	201	Ballicchia srl	201	201	201
MACEL00280	17/07/2001	1867	201	Ballicchia srl	201	201	201
MACEL00282	24/09/2001	26	201	Ballicchia srl	201	201	201
MACEL00285	30/10/2001	114	201	Ballicchia srl	201	201	201
MACEL00287	26/11/2001	10910	200	TELECOM ITALIA MOBILE S.p.A. - Sede di Torino -	200	200	200
MACEL00288	26/11/2001	10910	200	TELECOM ITALIA MOBILE S.p.A. - Sede di Torino -	200	200	200
MACEL00290	27/11/2001	3214	201	CD OFFICE SRL	201	201	201
MACEL00292	30/11/2001	3286	201	CD OFFICE SRL	201	201	201
MACEL00293	13/12/2001	3351	201	CD OFFICE SRL	201	201	201
MACEL00294	08/01/2002	1021	201	VODAFONE OMNITEL N.V.	201	201	201
MACEL00296	01/02/2002	66	202	Ballicchia srl	202	202	202
MACEL00298	25/08/2002	70	202	COMPUTER DORICA S.r.l.	202	202	202
MACEL00299	01/02/2002	82	202	COMPUTER FIRM S.r.l.	202	202	202
MACEL00300	15/04/2002	844	202	Elettrica materatese DI FRANCHI & C. S.r.l.	202	202	202
MACEL00302	29/04/2002	111	202	COMPUTER DORICA S.r.l.	202	202	202
MACEL00303	14/05/2002	1407	202	3EFFE S.r.l.	202	202	202
MACEL00304	07/06/2002	1563	202	CD OFFICE SRL	202	202	202
MACEL00305	15/05/2002	125	202	COMPUTER DORICA S.r.l.	202	202	202
MACEL00306	17/06/2002	662	202	MCS - tecnologie S.r.l.	202	202	202
MACEL00309	18/09/2002	271061312	202	Getronics Solutions Italia S.p.A.	202	202	202
MACEL00314	19/02/2003	29	203	COMPUTER DORICA S.r.l.	203	203	203
MACEL00315	19/02/2003	29	203	COMPUTER DORICA S.r.l.	203	203	203
MACEL00316	22/04/2003	682	203	COMPUTER & MAINTENANCE S.r.l.	203	203	203
MACEL00317	22/04/2003	682	203	COMPUTER & MAINTENANCE S.r.l.	203	203	203
MACEL00319	28/04/2003	102	203	COMPUTER DORICA S.r.l.	203	203	203
MACEL00320	14/05/2003	987	203	VODAFONE OMNITEL N.V.	203	203	203
MACEL00321	07/05/2003	82	203	ELAND INFORMATICA Srl	203	203	203
MACEL00322	18/08/2003	211	203	COMPUTER DORICA S.r.l.	203	203	203
MACEL00323	03/09/2003	1052	203	Ballicchia srl	203	203	203

MACEL00324	MACEL00325	MACEL00326	MACEL00327	MACEL00329	MACEL00330	MACEL00331	MACEL00333	MACEL00334	MACEL00335	MACEL00338	MACEL00340	MACEL00341	MACEL00342	MACEL00343	MACEL00344	MACEL00345	MACEL00346	MACEL00347	MACEL00348	MACEL00349	MACEL00350	MACEL00351	MACEL00353	MACEL00354	MACEL00356	MACEL00357	MACEL00359	MACEL00360						
"PC IBM Thinkcentre M50 P4 2.55 GHz 256MB / 40 GB cd/ETH WX Pro + Monitor LG 17"	"PC IBM Thinkcentre M50 P4 2.55 GHz 256MB / 40 GB cd/ETH WX Pro + Monitor LG 17"	Rilevatori presenza + modem + installazione	IMPIANTO VIDEOCONF. FT. 1984 31/12/2003 2003 A1 5027	ACQ. FOTOCOPIATRICE MINOLTA Fattura 2620 12/12/2003 2003 A1 4868	N. 1 FOTOCOPIATRICE 200 COMPLETA DI MOBILX FAB.FT.COPY FT. 255	26/03/2004 2004 A1 1631	N. 1 FOTOCOPIATRICE MINOLTA EP2030 FT.COPY N. 35-22/1/2004 PR.325	N. 1 CLIMATIZZAZIONE RH055 AIRHDS FLY 18(PER STANZA SERVER) FT.	MANCINELLI M. N. 173-02/07/2004 PR. 3047	N. 2 P.C. IBM THINKCENTRE P4, COMPLETI DI CD ROOM+FT. COMPUTER FIRM N.V01/395-30/07/2004 PR.3403	N. 1 condizion. Hross 5000 per stanza server/parte ft. MANCINELLI M. N. 218-23/07/2004 PR.3046	SCAMBIATORE DI CALORE CAT FT.4000514 30/09/2004 PR. 4153	N.1 TOS-FIBRA SATELLITE M30X CON ROUTER/MODEM E BORSA FT. COMPUTER DISCOUNT N. 2507 26/11/2004 2004 A1 5005	N. 4 MONITOR 17" LCDVISIONMAGIC L171 FT. CD OFFICE SRL N. 2679/17.06.04 PR. 3024	N. 2 SERVER AGES G310-N. 2 MONITOR AGES A1715MS 17" FT. TECHINFORM N. 410 02/04/2005 2005 A1 942	N. 1 fax stampante SAMSUNG 4720 FT. EFRE ERRE N. 117 17/02/2005 2005 A1 336	N. 10 PERSONAL COMPUTER AGES AP F1 P4 FT. PAMO COMPUTERS SRL N. 406 30/04/2005 2005 A1 1123	N. 5 STAMPANTI EPSON EPL 6200 L FT. PAMO COMPUTER SRL N. 406/30.04.05 PR. 1123	N. 15 VIDEO NEC LCD 17" A572VM ARGENTATO/NIGRO FT. PAMO COMPUTERS N. 406/A-30.05.05 PR. 1123	CALCOLATRICE QUIVETTI LOGOS 692 FT. EFRE ERRE N. 80 04/02/2005 2005 A1 265	N. 2 CALCOLATRICI LOGOS 692 FT. EFRE ERRE N. 185 21/03/2005 2005 A1 702	N. 1 PROCESSORE SAMSUNG UNIT SCX 450 FT. EFRE ERRE PR. 702/05	N. 1 MASTER/DVD NEC 46X- SCHEDA DV AV FT. BLU MOUSE FT. N. 126	28/04/2005 2005 A1 5065	N. 3 FAX MULTIFUNZIONE RICOH MOD. FX16 FT. STUDIO COPIA N.484	07/06/2005 2005 A1 1578	N. 1 STAMPANTE EPSON LX 300 FT. PAMO COMPUTER N. 1433 29/06/2005 2005 A1 1675	N. 1 STAMPANTE XEROX PHASER 6250DP FT. COPYRAMA N.1489 30/06/2005 2005 A1 163	1. 2 condizionatori Argo SPLIT MOD. JAWA 12HRFT. GAGNONI N.2896	30/07/2005 2005 A1 2077	N. 1 Videoregistratore digitale SICURIT Fattura SICURITALARMITALIA N. 7962 05/10/2005 2005 A1 2905	N. 2 Fotocopiatrici INFOTECIS 2175 Fattura MCS TECNOSERVICE N. 370/A 03/11/2005 2005 A1 3165	N. 5 calcatelex officina Fattura HIDROTERM N. 3 09/01/2006 2006 A1 123	N. 1 FIREBOX+ROUTER X Chieravalle Fattura FASTMEDIA SRL N. 223 28/02/2006 2006 A1 575
27/10/2003 2556	29/10/2003 262	12/11/2003 555	31/12/2003 1984	12/12/2003 2620	26/03/2004 255	31/01/2004 35	02/07/2004 173	30/07/2004 V01/395	23/07/2004 218	30/09/2004 4000514	26/11/2004 2507	17/05/2004 2679	02/04/2005 410	17/02/2005 117	30/04/2005 406	30/04/2005 406	30/04/2005 406	30/04/2005 406	04/02/2005 80	21/03/2005 185	21/03/2005 185	28/04/2005 126	07/06/2005 484	29/06/2005 1433	30/06/2005 1489	30/07/2005 2896	05/10/2005 7962	03/11/2005 370/A	09/01/2006 3	28/02/2006 223				
COMPUTER DORICA S.R.L.	COMPUTER DORICA S.R.L.	GITRE S.n.c.	SPAKS.p.A.	COPYRAMA S.R.L.	JCOPY S.R.L.	COPYRAMA S.R.L.	MANCINELLI MAURO	COMPUTER FIRM S.R.L.	MANCINELLI MAURO	C.A.T. di Pansaree Mirko & C. S.n.c.	CD OFFICE SRL	CD OFFICE SRL	TECHINFORM DI MAURIZIO CRSETTI	EFRE ERRE DI Raffaelli Enzo & C. sas	PAMO COMPUTERS Srl	PAMO COMPUTERS Srl	PAMO COMPUTERS Srl	EFRE ERRE DI Raffaelli Enzo & C. sas	EFRE ERRE DI Raffaelli Enzo & C. sas	EFRE ERRE DI Raffaelli Enzo & C. sas	BLU MOUSE TRAFERRI ELENO	STUDIO COPIA S.R.L.	PAMO COMPUTERS Srl	COPYRAMA S.R.L.	CARLO GAGNONI S.p.A.	SICURIT ALARMITALIA S.p.A.	MCS Tecnoservice S.r.l.	HIDROTERM D. CARNEVALI FABRIZIO E CARNEVALI	MODERNO S.V.C.	FASTMEDIA Srl				
2003	2003	2003	2003	2003	2004	2004	2004	2004	2004	2004	2004	2005	2005	2005	2005	2005	2005	2005	2005	2005	2005	2005	2005	2005	2005	2005	2005	2006	2006	2005				

DESCRIZIONE	QUANTITA'	DATA FATTORE	NUM. FATTORE	PAGAMENTO	PROCEGLIO	ANNO ACCONTO
MACELO0361 N. 1 FIRE BOX + ROUTER PIAZZOLA FT. FASTMEDIA N. 724/28.02.06 PR. 576	1	28/02/2006	224	FASTMEDIA srl	2006A1376	2006
MACELO0362 N. 1 FIREBOX + ROUTER IST. FASTMED Fattura FASTMEDIA N. 244 09/03/2006	1	09/03/2006	244	FASTMEDIA srl	2006A11065	2006
MACELO0364 N. 1 FIREWALL HAKO FT. FASTMEDIA N. 872 23/12/2005 2005 AL 3713 G.C.	1	23/12/2005	872	FASTMEDIA srl	2005A13713	2006
MACELO0365 N. 1 CLIMATIZZATORE ORIEME 12.000 AVANT Fattura MANCINELLI MAURO	1	31/07/2006	191	MANCINELLI MAURO	2006A12468	2006
MACELO0366 N. 1 CLIMATIZZATORE ORIEME 12.000 Fattura MANCINELLI MAURO N. 157	1	04/08/2006	197	MANCINELLI MAURO	2006A12469	2006
MACELO0368 N. 1 ARMIADIO X SERVER Fattura FASTMEDIA SRL N. 727 29/09/2006 2006 AL 3068	1	29/09/2006	727	FASTMEDIA srl	2006A13068	2006
MACELO0369 N. 1 SERVER COMPLETO DI ACCESSORI Fattura FASTMEDIA SRL N. 725	1	29/09/2006	725	FASTMEDIA srl	2006A13069	2006
MACELO0370 Scheda per centralino+ telefoni + accessori Fattura ELIGENT SRL N. 659	1	10/10/2006	659	ELIGENT SRL	2006A13131	2006
MACELO0371 N. 1 AUTOLEADER (HARDWARE) INT. VXA320 1.61TB Fattura FASTMEDIA N. 779	1	26/10/2006	779	FASTMEDIA srl	2006A13369	2006
MACELO0372 N. 1 pendium 551 3.00 G+Z Fattura P&C COMPUTER N. 1217/5 21/12/2006 2006 AL 3805	1	21/12/2006	1217/5	P & C COMPUTER s.r.l.	2006A13805	2006
MACELO0373 n. 1 MONITOR TFT 17" ACER AL1717AS SILVER MULTIM.8MS Fattura P&C	1	21/12/2006	1217/5	P & C COMPUTER s.r.l.	2006A13805	2006
MACELO0374 N. 1 SCANNER COLOR 45 DUPLEX FUJ Fattura FILIPPETTI N. 27 22/01/2007 2007 AL 125	1	22/01/2007	27	FILIPPETTI SRL CONSULTING & TECHNOLOGIES	2007A1125	2007
MACELO0375 N. 1 CLIMATIZZATORE ORIEME 12.000 GAS 407 Fattura MANCINELLI MAURO N. 108	1	31/05/2007	108	MANCINELLI MAURO	2007A11671	2007
MACELO0376 N. 1 CLIMATIZZATORE MOD. ORIEME 12000 BTU/H Fattura MANCINELLI MAURO N. 144 30/06/2007 2007 AL 1704	1	30/06/2007	144	MANCINELLI MAURO	2007A11704	2007
MACELO0377 N. 1 CLIMATIZZATORE MOD. ARTEMIO FLY 18V RHOSS Fattura MANCINELLI MAURO N. 182 14/07/2007 2007 AL 182	1	14/07/2007	182	MANCINELLI MAURO	2007A11999	2007
MACELO0378 N. 1 CLIMATIZZATORE ORIEME AVANT 18 PW FS Fattura MANCINELLI MAURO N. 208 28/07/2007 2007 AL 2590	1	28/07/2007	208	MANCINELLI MAURO	2007A12590	2007
MACELO0379 N. 1 P.C. Portatile MARCA LENOVO THINKPAD T561P Fattura PAMO COMPUTERS N. 2620 07/12/2007 2007 AL 3715	1	07/12/2007	2620	PAMO COMPUTERS Srl	2007A13715	2007
MACELO0380 N. 1 OROLOGIO SMARCATEMPO MIDD.LBX2780 ETHERNET Fattura TECNOCONTROL SAS N. 301 20/02/2008 2008 AL 529	1	20/02/2008	301	TECNOCONTROL s.a.s. di Bruschi, Ar. Jrea & C.	2008A1529	2008
MACELO0381 N. 1 INDICATORE + STAMPANTE PER PESA Fattura SERRANI LUCIANO DISERRANI D&B SNC N. 37 29/02/2008 2008 AL 530	1	29/02/2008	37	SERRANI LUCIANO bilance snc di Serrani D. & B.	2008A1530	2008
MACELO0383 N. 1 firebox+router PARTE Fattura FASTMEDIA SRL N. 175 29/02/2008 2008 AL 605	1	29/02/2008	175	FASTMEDIA srl	2008A1605	2008
MACELO0384 N. 1 Climatizzatore MOD. RHGSS ARTEMIO 12.000 BTU Fattura MARCO MANCINELLI N. 81 12/04/2008 2008 AL 1023	1	12/04/2008	81	MANCINELLI MAURO	2008A11023	2008
MACELO0385 N. 1 CALDAIA ABITAZIONE CUSTODE Fattura MANCINELLI MAURO N. 104	1	04/05/2008	104	MANCINELLI MAURO	2008A1104	2008
MACELO0386 N. 1 PERSONAL COMPUTER SONY VAIO VGN-SZ71VN/X Fattura PAMO COMPUTERS SRL N. 578 13/05/2008 2008 AL 1374	1	13/05/2008	578	PAMO COMPUTERS Srl	2008A11374	2008
MACELO0387 ACC. N. 16 P.C. + 22 MONITOR + 5 STAMPANTI FT. PAMO COMPUTER N. 490	1	17/05/2008	490	PAMO COMPUTERS Srl	2008A11374	2008
MACELO0388 N. 1 DOCKING STATION + MOUSE P.F.T. PAMO COMPUTER N. 490/A 17/5/08 PR. 1586	1	17/05/2008	490	PAMO COMPUTERS Srl	2008A11586	2008
MACELO0389 N. 1 ALIMENTATORE SONY FT. PAMO COMPUTER N. 1251/08 PR. 1793	1	17/05/2008	490	PAMO COMPUTERS Srl	2008A11586	2008
MACELO0390 N. 4 CLIMATIZZATORI SAMSUNG/RHOSS ARTEMIO Fattura MANCINELLI MAURO N. 140 12/06/2008 2008 AL 1825	4	12/06/2008	140	MANCINELLI MAURO	2008A11825	2008
MACELO0392 N. 3 CLIMATIZZATORE RHGSS 3000BTU/H Fattura MANCINELLI MAURO N.184	3	27/06/2008	184	MANCINELLI MAURO	2008A11837	2008

DESCRIZIONE	COD. CLIENTE	DESCRIZIONE	DATA PAGAMENTO	MISURA FATTURA	CONDIZIONE	NUMERO FATTURA	ANNO
N. 1 STAMPANTE XEROX PHASER MOD. G360V DMINM PARTE FATTURA							
MACEL00394		COPYRAMA N. 2127 31/07/2008 2008 AL 2404	31/07/2008 2127		COPYRAMA s.r.l.	2008A12404	2008
MACEL00395		N. 1 STAMPANTE XEROX PRINTER COPIER MOD. 7323V PARTE FATTURA	31/07/2008 2127		COPYRAMA s.r.l.	2008A12404	2008
MACEL00396		COPYRAMA N. 2127 31/07/2008 2008 AL 2404	05/12/2008 2413		PAMO COMPUTERS SH	2008A19924	2008
MACEL00397		N. 1 NOTEBOOK LENOVO THINKPAD T500+ Accessori Fattura PAMO COMPUTERS N.2507	19/12/2008 2507		PAMO COMPUTERS SH	2008A15535	2008
MACEL00398		N. 2413 05/12/2008 2008 AL 3924	30/11/2008 286		NUOVA CIEM S.n.c. di Falsetti Palazzi e Poeta	2008A14125	2008
MACEL00399		N. 1 NOTEBOOK ASUS N 101-HV01G6 Fattura PAMO COMPUTERS N.2507	23/12/2008 1060		TECNOCONTRO. s.a.s. di Bruschi Andrea & C.	2008A14061	2008
MACEL00400		19/12/2008 2008 AL 3935	27/01/2009 185		TECNOCONTRO. s.a.s. di Bruschi Andrea & C.	2008A14061	2008
MACEL00401		N.1 CONDIZIONATORE ARIA Fattura NUOVA CIEM N. 286 30/11/2008 2008 AL 4125	03/03/2009 77		TECNOCONTRO. s.a.s. di Bruschi Andrea & C.	2008A14061	2008
MACEL00402		N. 1 TERMINALE LEX 2790 ETHERNET S/MARCATEMPO FT. TECNOCONTRO. SAS N. 1060/29-32-08 PR. 406/108	03/03/2009 77		TECNOCONTRO. s.a.s. di Bruschi Andrea & C.	2008A14061	2008
MACEL00403		N. 1 TERMINALE 1 CONDENSATORE CCN 7290 PARTE Fattura TECNOCONTRO. SAS N. 185 27/01/2009 2009 AL 85	03/03/2009 77		TECNOCONTRO. s.a.s. di Bruschi Andrea & C.	2008A14061	2008
MACEL00404		N. 1 CLIMATIZZATORE MOD. FLY 48 NY ARTEMIO Fattura MANCINELLI N. 76	03/03/2009 77		TECNOCONTRO. s.a.s. di Bruschi Andrea & C.	2008A14061	2008
MACEL00405		N. 1 CLIMATIZZATORE MODELLO ARIHOS RHOS Fattura MANCINELLI N. 76	03/03/2009 77		TECNOCONTRO. s.a.s. di Bruschi Andrea & C.	2008A14061	2008
MACEL00406		CS/03/2009 2009 AL 887	03/03/2009 77		TECNOCONTRO. s.a.s. di Bruschi Andrea & C.	2008A14061	2008
MACEL00407		N. 1 server + n. 1 discc restie + accessori server PARTE Fattura FASTMEDIA N. 273	03/03/2009 77		TECNOCONTRO. s.a.s. di Bruschi Andrea & C.	2008A14061	2008
MACEL00408		N. 1 server + n. 1 discc restie + accessori server PARTE Fattura FASTMEDIA N. 273	03/03/2009 77		TECNOCONTRO. s.a.s. di Bruschi Andrea & C.	2008A14061	2008
MACEL00409		N. 1 server + n. 1 discc restie + accessori server PARTE Fattura FASTMEDIA N. 273	03/03/2009 77		TECNOCONTRO. s.a.s. di Bruschi Andrea & C.	2008A14061	2008
MACEL00410		N. 1 server + n. 1 discc restie + accessori server PARTE Fattura FASTMEDIA N. 273	03/03/2009 77		TECNOCONTRO. s.a.s. di Bruschi Andrea & C.	2008A14061	2008
MACEL00411		N. 1 server + n. 1 discc restie + accessori server PARTE Fattura FASTMEDIA N. 273	03/03/2009 77		TECNOCONTRO. s.a.s. di Bruschi Andrea & C.	2008A14061	2008
MACEL00412		N. 1 server + n. 1 discc restie + accessori server PARTE Fattura FASTMEDIA N. 273	03/03/2009 77		TECNOCONTRO. s.a.s. di Bruschi Andrea & C.	2008A14061	2008
MACEL00413		N. 1 server + n. 1 discc restie + accessori server PARTE Fattura FASTMEDIA N. 273	03/03/2009 77		TECNOCONTRO. s.a.s. di Bruschi Andrea & C.	2008A14061	2008
MACEL00414		N. 1 server + n. 1 discc restie + accessori server PARTE Fattura FASTMEDIA N. 273	03/03/2009 77		TECNOCONTRO. s.a.s. di Bruschi Andrea & C.	2008A14061	2008
MACEL00415		N. 1 server + n. 1 discc restie + accessori server PARTE Fattura FASTMEDIA N. 273	03/03/2009 77		TECNOCONTRO. s.a.s. di Bruschi Andrea & C.	2008A14061	2008
MACEL00416		N. 1 server + n. 1 discc restie + accessori server PARTE Fattura FASTMEDIA N. 273	03/03/2009 77		TECNOCONTRO. s.a.s. di Bruschi Andrea & C.	2008A14061	2008
MACEL00417		N. 1 server + n. 1 discc restie + accessori server PARTE Fattura FASTMEDIA N. 273	03/03/2009 77		TECNOCONTRO. s.a.s. di Bruschi Andrea & C.	2008A14061	2008
MACEL00418		N. 1 server + n. 1 discc restie + accessori server PARTE Fattura FASTMEDIA N. 273	03/03/2009 77		TECNOCONTRO. s.a.s. di Bruschi Andrea & C.	2008A14061	2008
MACEL00419		N. 1 server + n. 1 discc restie + accessori server PARTE Fattura FASTMEDIA N. 273	03/03/2009 77		TECNOCONTRO. s.a.s. di Bruschi Andrea & C.	2008A14061	2008
MACEL00420		N. 1 server + n. 1 discc restie + accessori server PARTE Fattura FASTMEDIA N. 273	03/03/2009 77		TECNOCONTRO. s.a.s. di Bruschi Andrea & C.	2008A14061	2008

DESCRIZIONE	COB. CAPITALE	ACCREDITAMENTO	DATA SOTTOSCRIZIONE	NUM. FATTURA	REDAZIONE	PERIODO IVA	DATA PAGAMENTO	VALORE
N. 1 VENTILCONVE-TTORE Fattura MANCINELLI MAURO N. 43 16/02/2010 2010 A1.678	MACELO0421		16/02/2010	43	MANCINELLI MAURO	2010A1678	2010	1
N. 1 STAMPANTE LASER A COLOR: MOD. KONICA MINOLTA BIZHUB C 220 Fattura COPYRAMA SRL N. 678 31/03/2010 2010 A1.1069	MACELO0422		31/03/2010	678	COPYRAMA S.R.L.	2010A11069	2010	1
N. 2 PRINTER SCANNER TYPE 2075 Fattura MCS TECNOSERVICE SRL N. 254 30/04/2010 2010 A1.1327	MACELO0423		30/04/2010	254	MCS TECNOSERVICE S.R.L.	2010A11327	2010	2
N. 1 stazio radio MOD. EMC WARD V160 completa di accessori + N. 39 ricetrasmittenti: KENWOOD TK 2170E Fattura ARS COMM SRL N. 2010-PV-07 31/01/2010 2010 A1	MACELO0424		31/01/2010	2010-PV-07	ARS COMM S.R.L.	2010A1320	2010	20
N. 1 TERMINALE SMARTPHONE MOD. Lbx 2780 Fattura TECNOCONTROL SAS N. 394 11/05/2010 2010 A1.1523	MACELO0425		11/05/2010	394	TECNOCONTROL s.a.s. di Bruschi Andrea & C.	2010A11523	2010	1
N. 2 CONDIZIONATORE SAMSUNG MOD. STYLE INVERTER 12.000 BTU Fattura MANCINELLI MAURO N.122 24/05/2010 2010 A1.1631	MACELO0426		24/05/2010	122	MANCINELLI MAURO	2010A11631	2010	1
N.3 CONDIZIONATORI MOD. RHGSS ARTEMIO 9000 BTU/H Fattura MANCINELLI MAURO N. 2-3 19/07/2010 2010 A1.2513	MACELO0427		19/07/2010	213	MANCINELLI MAURO	2010A12513	2010	3
REALIZZAZIONE RETE LAN CENTRALINO CABLAGGIO STRUTTURATO E FONIA DATI Fattura TELECOM SPA N. 0820000667 12/08/2010 2010 A1	MACELO0428		12/08/2010	0820000667	TELECOM ITALIA SPA	2010A1355	2010	1
N. 4 CONDIZIONATORE MARCA RHGSS Fattura MANCINELLI MAURO N. 302 11/10/2010 2010 A1.3458	MACELO0429		11/10/2010	302	MANCINELLI MAURO	2010A13458	2010	4
N. 2 PERSONAL COMPUTER NOTEBOOK THINKPAD L412 C/ACCESSORI Fattura PAMOCOMPUTERS N. 1849 12/11/2010 2010 A1.3775	MACELO0430		12/11/2010	1849	PAMOCOMPUTERS SRI	2010A13775	2010	1
N. 1 CL MATIZZATORE DAIKIN USATO PER FABRIANO PARTE FT. AMBITER SRL N. 02 20/12/2010 2010 A1.4083	MACELO0431		20/12/2010	02	AMBITER s.r.l. Società Consortile	2010A14083	2010	1
N. 1 CONDIZIONATORI MOD. SAMSUNG STYLE 12000 BTU/H PARTE Fattura MANCINELLI MAURO N. 1 05/01/2011 2011 A1.158	MACELO0432		05/01/2011	1	MANCINELLI MAURO	2011A1158	2011	1
N. 2 CONDIZIONATORI MOD. SAMSUNG STYLE 9000 BTU/H PARTE Fattura MANCINELLI MAURO N. 1 05/01/2011 2011 A1.158	MACELO0433		05/01/2011	1	MANCINELLI MAURO	2011A1158	2011	2
N. 1 CONDIZIONATORE MARCA SAMSUNG MOD. INVERNO 24000 BTU/H PARTE Fattura MANCINELLI MAURO N. 1 05/01/2011 2011 A1.158	MACELO0434		05/01/2011	1	MANCINELLI MAURO	2011A1158	2011	1
N. 2 CONDIZIONATORE RHGSS 24000BTU PARTE FT. MAURO MANCINELLI N. 41 DEL 14/02/11 PR. 397	MACELO0435		14/02/2011	41	MANCINELLI MAURO	2011A1397	2011	1
N. 1 CONDIZIONATORE MOD. SAMSUNG INV. 12000BTU/H Fattura MANCINELLI N. 75 16/03/2011 2011 A1.879	MACELO0436		16/03/2011	75	MANCINELLI MAURO	2011A1879	2011	1
N. 2 CONDIZIONATORI MOD. SAMSUNG POMPONA CAL. 9000 BTU Fattura MANCINELLI M. N. 86 30/03/2011 2011 A1. 961	MACELO0437		30/03/2011	86	MANCINELLI MAURO	2011A1961	2011	2
N.1 APPIE IPAD2 64 CON ACCESSORI Fattura MEDIA MARKET SPA N. 01605592 12/07/2011 2011 A1.22	MACELO0438		12/07/2011	06605592	MEDIA MARKET S.p.A.	2011A12227	2011	1
N. 20 RADIOTRASMITTENTI MOD. MOTOROLA GP 380 136 CON ACCESSORI PARTE Fattura ARS COMM SRL N. 126 15/09/2011 2011 A1.2972	MACELO0439		15/09/2011	126	ARS COMM S.R.L.	2011A12972	2011	20
N. 1 APPARATO RADIORICETRASMITTENTI MOD. EMC WARD V160 CON ACCESSORI PARTE Fattura ARS COMM SRL N.126 15/09/2011 2011 A1.2972	MACELO0440		15/09/2011	126	ARS COMM S.R.L.	2011A12972	2011	1
HARDWARE PER CONNESSIONE INTERNET ED ACCESSORI (WATCHGUARD SSL 100 ED ACCESSORI) FT. FASTMEDIA N. 288 31/03/2011 2011 A1.3228	MACELO0441		31/03/2011	288	FASTMEDIA srl	2011A13228	2011	1
N.1 Combinatore telefonico gsm: Fattura ANTINCENDIO ESSEMME N. 257/8 26/03/2012 2012 A1.781	MACELO0442		26/03/2012	257/8	ANTINCENDIO ESSEMME di Morena Simone	2012A1781	2012	1
N. 1 IPAD WI-FI 4G 64 GB BIANCO Fattura MED STORE ANCONA SRL N. 872 10/05/2012 2012 A1.1443	MACELO0443		10/05/2012	872	MED STORE ANCONA SRL	2012A11443	2012	1
N. 15 LENOVO THINKCENTRE SGGI33X PARTE Fattura PAMOCOMPUTERS SRL N. 889 26/06/2012 2012 A1.2007	MACELO0444		26/06/2012	889	PAMOCOMPUTERS Srl	2012A12007	2012	15
N. 1 LOGITECH MEDIA KEYBOARD 600 PARTE Fattura PAMOCOMPUTERS SRL N. 889 26/06/2012 2012 A1.2007	MACELO0445		26/06/2012	889	PAMOCOMPUTERS S.R.L.	2012A12007	2012	1
N. 1 LENOVO THINKPAD N1660CX PARTE Fattura PAMOCOMPUTERS SRL N. 889 26/06/2012 2012 A1.2007	MACELO0446		26/06/2012	889	PAMOCOMPUTERS S.R.L.	2012A12007	2012	1

NUMERO INVENTARIATO	DESCRIZIONE	VALORE	ANNO DI ENTRATA	ANNO DI USCITA	DEBITORE	DATA	VALORE
MACEL00447	N. 1 CLIMATIZZATORE SAMSUNG MOD. AQ12T58X Fattura MANCINELLI MARCO N. 249 09/07/2012 2012 A1 2338	03/07/2012	249	2012	MANCINELLI MAURO	2012A12338	2012
MACEL00448	N.1 Climatizzatore SAMSUNG AQY18P5BX MATR.Y3Y5PAEC/00485M + SCALDABAGNO ELETTRICO Fattura MANCINELLI MAURO N. 369 18/10/2012	18/10/2012	369	2012	MANCINELLI MAURO	2012A13582	2012
MACEL00449	N. 1 CONCENTRATORE DATI CCN 7290 + TERMINALE Fattura TECNOCONTROL SAS N. 735 31/10/2012 2012 A1 3620	31/10/2012	735	2012	TECNOCONTROL s.a.s. di Bruschi Andrea & C.	2012A13620	2012
MACEL00450	N. 1 CLIMATIZZATORE MOD. SAMSUNG INVERTER AC 052 FC MATR. CC0023ZT P. Fattura MANCINELLI MAURO N. 103 17/04/2013 2013 A1 1336	17/04/2013	103	2013	MANCINELLI MAURO	2013A11336	2013
MACEL00451	N. 1 C.B. CON ACCESSORI MOTOROLA MATRICOLA N. MDH56RDNKALAN PARTE Fattura ARS COMM S.r.l. N. 113 28/06/2013 2013 A1 2145	28/06/2013	113	2013	ARS COMM S.r.l.	2013A12145	2013
MACEL00452	N. 1 C.B. CON ACCESSORI MOTOROLA MATRICOLA N. MDH56QCRPA3 CON ACCESSORI PARTE Fattura ARS COMM N. 113 28/06/2013 2013 A1 2145	28/06/2013	113	2013	ARS COMM S.r.l.	2013A12145	2013
MACEL00453	N.1 CLIMATIZZATORE MOD. SAMSUNG INVERTER C9 SERIE P Fattura MANCINELLI MAURO N. 19 21/01/2014 2014 A1 256	21/01/2014	19	2014	MANCINELLI MAURO	2014A1256	2014
MACEL00454	N. 1 SCALDABAGNO ARIS "ON MOD. TI PLUS LT 200 Fattura MANCINELLI MAURO N. 30 31/01/2014 2014 A1 257	31/01/2014	30	2014	MANCINELLI MAURO	2014A1257	2014
MACEL00455	N. 1 CLIMATIZZATORE MOD. SAMSUNG INV. 09 SERIE P2 Fattura MANCINELLI M. N. 84 05/02/2014 2014 A1 660	05/02/2014	34	2014	MANCINELLI MAURO	2014A1660	2014
MACEL00456	N. 1 PONTE RADIO SISTEMA BRIDGE 5.4SHZ CON CUFFIE Fattura FASMEDIA N. 361 15/04/2014 2014 A1 1449	15/04/2014	361	2014	FASTMEDIA srl	2014A11449	2014
MACEL00457	N. 1 Notebook ASUS PU 3011A Fattura PAMOCOMPUTER SRL N. 1127 15/10/2014 2014 A1 3562	15/10/2014	1127	2014	PAMO COMPUTERS Srl	2014A13562	2014
MACEL00458	N. 1 FOTOCOPIATRICE FAX MOD. BROTHER MFC L 8850 CDW MATRICOLA (G4)148951 P. Fattura TCS SRL N. 62 27/01/2015 2015 A1 62	27/01/2015	62	2015	TCS SRL	2015A162	2015
MACEL00462	N. 25 RICETRASMETTORI VEICOLARE UHF410-470 P. Fattura ARSCOMM N. 125 30/10/2015 2015 A1 3536	30/10/2015	125	2015	ARS COMM S.r.l.	2015A13536	2015
MACEL00463	N. 25 APPARECCHI RICETRASMETTORI C.3. PARTE Fattura ARS COMM N. PV10000021 21/03/2016 2016 A1	21/03/2016	PV10000021	2016	ARS COMM S.r.l.	2016A13528	2016
MACEL00464	N. 1 RADIO SEPURA TETRA PORTATILE P. Fattura ARS COMM N. PV10000021 21/03/2016 2016 A1	21/03/2016	PV10000021	2016	ARS COMM S.r.l.	2016A13528	2016
MACEL00465	N. 1 Climatizzatore samsung mod ar 5500 x stanza server fattura MANCINELLI M. 184 16/05/2016 2016 PR. 1804	16/05/2016	184	2016	MANCINELLI MAURO	2016A11804	2016
MACEL00466	N. 1 condizionatore SAMSUNG MOC NEW STYLE AR 09KSFHW Fattura SPLIT SRL N. 251 30/06/2016 2016 A1 1994	30/06/2016	251	2016	S.P.I...T. SRL	2016A11994	2016
MACEL00468	N. 1 PERSONAL COMPUTER LENOVO IDEA C300S Fattura MEDIA WORLD N. 6650 14/09/2016 2016 A1 2590	14/09/2016	6650	2016	MEDIAMARKET S.p.A.	2016A12550	2016
MACEL00469	N. 1 HARDWARE HP 430 Y7Z45EA Fattura OAMOCOMPUTERS N. 996 23/12/2016 2016 A1 3471	23/12/2016	996	2016	PAMO COMPUTERS Srl	2016A13471	2016
MACEL00470	N. 50 RADIO RICETRASMETTORI VEICOLARI MT 680 COMPRESIVI DI ANTENNA E KIT REMOTTIZZAZIONE Fattura ARS COMM N. 116 30/11/2016 2016 A1 3499	30/11/2016	116	2016	ARS COMM S.r.l.	2016A13499	2016
MACEL00471	N. 2 NOTEBOOK HP Y 8A30EA PARTE FT. PAMO COMPUTERS N. 928/29/11/2016	29/11/2016	928	2016	PAMO COMPUTERS	2016999999	2016
MACEL00472	N. 1 NOTEBOOK HP Y 8A90EA PARTE FT. PAMO COMPUTERS N. 928/29/11/2016	29/11/2016	928	2016	PAMO COMPUTERS	2016999999	2016
MACOP00001	MACOP AD 7 tel. 558390	17/03/1997	195	1973	COMUNE DI ANCONA-TESORERIA COMUNALE		1973
MACOP00002	pala caricatrice Fiat Alis + imp. climatizzazione	17/03/1997	195	1985	COMUNE DI ANCONA-TESORERIA COMUNALE		1985
MACOP00006	Grp B.O.B. ITALEV R120 Matr. 2404	29/05/2003	157	2003	NUOVE OFFICINE RIBALTABILI AUTOCARRI S.R.L.		2003
MACOP00007	Pala Gemmeta usata tel 680128- RNAA 028 per Fabbrico	31/07/2003	2318	2003	M.A.I.E. S.p.A.		2003

DESCRIZIONE	DESCRIZIONE	DATA PARTITA	NUM. CONT.	MODALITA' IVA	ANNO CONT. CTA. IVA
MOBIL00129	Scintolo + accessori e cassettiera	30/10/1998 1775			1998
MOBIL00130	Scintolo + accessori e cassettiera	30/07/1998 1775			1998
MOBIL00131	Poltone Ignif. Verde b. e. Gas	30/09/1998 245			1998
MOBIL00132	Lavagna	15/12/1998 2640			1998
MOBIL00133	Cassettiera a 4 cassetti	23/07/1999 2902			1999
MOBIL00134	Classificatore C. 50x65x136h	31/03/1999 1060			1999
MOBIL00135	Armadio spogliatoio in lamiera 2 posti	29/01/1999 17			1999
MOBIL00136	Armadio metallo per prodotti chimici infiammabili	22/09/1999 1092			1999
MOBIL00137	Armadio porte battenti basso cod.P8/90/B - FASMA	16/09/1999 3496			1999
MOBIL00138	AC4 Classificat. 4 c. 50x65x136h	16/09/1999 3496			1999
MOBIL00139	A+8 Arm. aor. scorr. 180x45x20h	25/10/1999 4175			1999
MOBIL00140	Apper. Jlabit. cefra ombre il colore nero	25/10/1999 4175			1999
MOBIL00141	AC3 Classificat. 3 c. 50x65x136h + 10 separatori verticali	25/10/1999 4175			1999
MOBIL00142	Tavolo 160 x 60 art. Z116	07/02/2000 214			2000
MOBIL00143	Tavolo dattilo 123 x 60 art. Z112D	07/02/2000 214			2000
MOBIL00144	Cassettiera 3C cod. CCR3A	07/02/2000 214			2000
MOBIL00145	Libreria a giorno composta da mobile alto 456i cod.Z11A + anta bassa	07/02/2000 36			2000
MOBIL00146	Poltr. tess. grigio sc. el. gas	24/02/2000 36			2000
MOBIL00147	Scaffalatura per L. Operative	20/04/2000 1608			2000
MOBIL00148	Classificatore AC4 cm. 50x65x136h	20/04/2000 1608			2000
MOBIL00149	Armadio AS12 soprab. p. scorr. 120x45x90h	20/04/2000 1608			2000
MOBIL00150	Ripiano medium density sp. 30 dim. 1200x640	20/04/2000 1608			2000
MOBIL00151	Scaffalatura	13/03/2000 320			2000
MOBIL00152	Tavolo 180x80x72h gr. Sciv.med. X Server	31/05/2000 2244			2000
MOBIL00153	Armadio porta battente 100x45x200h x uff. personale	31/05/2000 2244			2000
MOBIL00154	Armadio porta scorrevole 180x45x200h x uff. ragioneria	31/05/2000 2244			2000
MOBIL00155	Armadio di sicurezza atermico 150x45x200h x uff. ragioneria	31/05/2000 2244			2000
MOBIL00156	Tavolo 120x60 D3GRGR art. Z112D	26/09/2000 1158			2000
MOBIL00157	Poltr. ignif. verde b. el. gas	21/10/2000 288			2000
MOBIL00158	Poltr. ignif. verde b. el. gas	31/10/2000 311			2000
MOBIL00159	Armadi spogliatoio h180x450x500	21/11/2000 4759			2000
MOBIL00160	Kit sedia ig. Verde e.m. b. nera	30/11/2000 354			2000
MOBIL00161	Sedia ig. Verde A.M. B. nera	29/12/2000 395			2000
MOBIL00162	F3 Armadi spogliatoio 180x500x500	31/01/2001 359			2001
MOBIL00163	F3 Armadi spogliatoio 180x500x500	31/01/2001 359			2001
MOBIL00164	A12 Armadio con porta scorrevole 120x45x200	21/06/2001 2516			2001
MOBIL00165	CR5 Cassettiera 3 cassetti	21/06/2001 2516			2001
MOBIL00166	AC2 Classificatore 2 cassetti 50x65x74	21/06/2001 2516			2001
MOBIL00167	F3 Armadi spogliatoio 180x500x500	29/06/2001 2664			2001
MOBIL00168	GSP Cassettiera 100x40x50 6 cassetti	29/06/2001 2664			2001
MOBIL00169	Tavolo 120x80	17/07/2001 867			2001
MOBIL00170	Armadio porte scorrevoli 180x60x200H	23/10/2001 4020			2001
MOBIL00171	Poltone ig. Verde b.59 Gas	31/10/2001 316			2001
MOBIL00172	Poltone ig. Verde b.59 Gas	31/10/2001 316			2001
MOBIL00173	Armadio porte scorrevoli 180x45x200H	07/02/2002 431			2002
MOBIL00174	Cassettiera 4 cassetti easy	29/09/2002 647			2002
MOBIL00175	Scaffalature per archivio	25/03/2002 389			2002
MOBIL00176	Armadi spogliatoio h180x500x500	08/04/2002 1269			2002
MOBIL00177	Scrivania 210 x 100 + mob. Di serv. 4 Tav. riunione + cont. armadio	31/05/2002 1196			2002
MOBIL00178	Scaffalature	23/05/2002 691			2002
MOBIL00179	Scaffalature	28/06/2002 345			2002
MOBIL00180	Armadio cassettiera	31/10/2002 4370			2002
MOBIL00181	Class. Met. DR.164 - AC.10C	24/05/2003 67548			2003
MOBIL00182	MOBIL per nuovi uffici	31/07/2003 1853			2003

COD. CLIENTE	COD. CLIENTE	DESCRIZIONE	DATA FATTURA	DATA FATTURA	NUM. FATTURA	COMPTON	INDICAZIONE	NUM. ACQUISTO
MOBIL00194	Tavolo prof. Mod. Elite con Tecnigrato		25/09/2003	12220	SEIERRE S.R.L.			2003
MOBIL00195	Armadati per nuovi uffici		30/09/2003	1985	COPYRAMA S.R.L.			2003
MOBIL00198	N. 1 ARMADIO 2 P. SCORR. FT. ESINA AUTOATTREZZAZIONE N. 46/31.01.04 PR. 307		31/01/2004	46	ESINA AUTOATTREZZATURE DI SANDRO CANDOLI			2004
MOBIL00199	N. 1 STIGLIATURA FT. METALSISTEM N. 64/27.01.04 PR. 346		27/01/2004	64	METALSISTEM MARCHE SRL			2004
MOBIL00200	N. 2 ARMAD. C/SOPRALZI N. 1 CLASSIFICATORE FT. COPYRAMA N. 506/25.04							
MOBIL00201	PR. 825/04		25/02/2004	506	COPYRAMA SRL			2004
MOBIL00202	SCRUVANIA COMPLETA P/RACC.+CASSETTI FT. COPYRAMA N. 1858/31.8.04 PR.		31/08/2004	1858	COPYRAMA SRL			2004
MOBIL00203	3728/04		31/08/2004	260	RIPU DI GUARDABASSI GIANCO			2004
MOBIL00204	N. 5 POLTRONE + 5 SEDIE FT. RIPU N. 263/31.8.04 PR. 3785/04		30/09/2004	1929	COPYRAMA SRL			2004
MOBIL00205	N. 2 SOPRALZI FT. COPYRAMA N. 1929/30.9.2004 PR. 3994/04		27/10/2004	164	METALSISTEM MARCHE SRL			2004
MOBIL00206	N. 1 STIGLIATURA X P.I. FT. METALSISTEM N. 1640/27.10.04 PR. 4437/04		25/12/2004	2010	METALSISTEM			2004
MOBIL00207	N. 1 STIGLIATURA X UFF. CHIARAVALLE FT. METALSISTEM N. 2010/23/12.04 PR.							
MOBIL00208	5052/04		29/04/2005	1151	COPYRAMA S.R.L.			2005
MOBIL00209	N. 1 ARMADIO L180 H.200 FT. COPYRAMA N.1151 29/04/2005 2005 A1 1088		29/04/2005	1151	COPYRAMA S.R.L.			2005
MOBIL00210	N. 1 ARMADIO L150 H.188-TOP SP 18 MM FT. COPYRAMA N. 1151 29/04/2005		29/04/2005	1151	COPYRAMA S.R.L.			2005
MOBIL00211	2005 A1 1088		29/04/2005	1151	COPYRAMA S.R.L.			2005
MOBIL00212	N. 1 SCAFFALATURA LINEARE METALLICA 160X80 H72 FT. COPYRAMA N. 1151/05		29/04/2005	1151	COPYRAMA S.R.L.			2005
MOBIL00213	PR. 1088		29/04/2005	1151	COPYRAMA S.R.L.			2005
MOBIL00214	N. 1 SCAFFALATURA LINEARE METALLICA 120X80 H72 FT. COPYRAMA N. 1151/05		29/04/2005	1151	COPYRAMA S.R.L.			2005
MOBIL00215	PR. 1088		29/04/2005	1151	COPYRAMA S.R.L.			2005
MOBIL00216	N. 1 CASSETTIERA LEGNO C/RUCHE FT. COPYRAMA N. 1151/05 PR. 1088		29/04/2005	1151	COPYRAMA S.R.L.			2005
MOBIL00217	N. 1 ARMADIO SCORREVOLE L120 FT. COPYRAMA N. 1150 29/04/2005 2005 A1		29/04/2005	1150	COPYRAMA S.R.L.			2005
MOBIL00218	1089		29/04/2005	1150	COPYRAMA S.R.L.			2005
MOBIL00219	N. 1 CLASSIFICATORE 3 CASSETTI FT. COPYRAMA N. 1150 29/04/2005 2005 A1		29/04/2005	1150	COPYRAMA S.R.L.			2005
MOBIL00220	1089		29/04/2005	1150	COPYRAMA S.R.L.			2005
MOBIL00221	N. 1 CLASSIFICATORE 4 CASSETTI FT. COPYRAMA N. 1150 29/04/2005 2005 A1		31/05/2005	1312	COPYRAMA S.R.L.			2005
MOBIL00222	1089		31/05/2005	1312	COPYRAMA S.R.L.			2005
MOBIL00223	N. 1 ARMADIO SCORREVOLE 180X200X45 FT. COPYRAMA N. 450		31/01/2006	450	COPYRAMA S.R.L.			2006
MOBIL00224	1089		31/01/2006	450	COPYRAMA S.R.L.			2006
MOBIL00225	N. 3 ARMADI SCORREVOLE + 2 SCRIVANIE Fattura COPYRAMA N. 450		30/06/2006	2464	B.F.T.M. S.R.L.			2006
MOBIL00226	ACQ. N. 1 ARMADIO SICUREZZA ATERMICO FT. BFTM N.2464/30.06.06 PR. 1853		15/02/2007	578	COPYRAMA S.R.L.			2007
MOBIL00227	N. 5 Armadi SCORREVOLE L180 H 200 P 45 GRIGIO Fattura COPYRAMA N. 578		26/02/2010	530	COPYRAMA S.R.L.			2010
MOBIL00228	DEL 15/02/2007 2007 A1 408		29/03/2012	443	METALSISTEM MARCHE S.R.L.			2012
MOBIL00229	N. 1 Scrivania C/SOPRALZO N. 1 CASSETTIERA IN LEGNO Fattura COPYRAMA		30/10/2015	2150	B.F.T.M. S.R.L.			2015
MOBIL00230	SRL N. 530 26/02/2010 2010 A1 580		17/10/2008	741	IFM Informaster S.p.A.			2008
MOBIL00231	SCAFFALATURE/magazzino Fattura METALSISTEM MARCHE SRL N. 443		31/12/2009	2009	autofatture per consumo			2009
MOBIL00232	29/03/2012 2012 A1 1589		28/02/2009	130	IFM Informaster S.p.A.			2009
MOBIL00233	N. 1 ARMADIO CON SOPRALZI DIM. 180X 45 X 200 H Fattura BFTM N. 2150		28/03/2008	196	IFM Informaster S.p.A.			2008
MOBIL00234	30/10/2015 2015 A1 3454		30/06/2008	452	IFM Informaster S.p.A.			2008
MOBIL00235	ONERI PLURIENNALI PER ATTIVAZIONE SERVIZIO PORTA PORTA 2008		17/10/2008	741	IFM Informaster S.p.A.			2008
MOBIL00236	ONERI PLURIENNALI PER ATTIVAZIONE SERVIZIO PORTA PORTA 2009		31/12/2009	2009	autofatture per consumo			2009
MOBIL00237	Software Arcview e Geopac		28/02/2009	130	IFM Informaster S.p.A.			2009
MOBIL00238	Software per GPS - IP-AQ H3950		28/03/2008	196	IFM Informaster S.p.A.			2008
MOBIL00239	Colleudo software GPS		30/06/2008	452	IFM Informaster S.p.A.			2008
MOBIL00240	Software Arcview e Geopac		17/10/2008	741	IFM Informaster S.p.A.			2008
MOBIL00241	Software x J.K.P. Ft. Computer Dorica n. V01/74 28/04/2004 2004 A1 1837		28/04/2004	V01/74	COMPUTER DORICA S.R.L.			2004
MOBIL00242	LICENZE ANTIVIRUS TREND. MICRO FT. NET COMPANY N. 910 09/12/2004 2004		09/12/2004	920	NETCOMPANY S.R.L.			2004
MOBIL00243	A1 4830							

DESCRIZIONE	DATA SPETTACOLO	NUM. FATTURA	FORNITORE	INIZIO	FINE	ANNO
N.1 SW MICROSOFT OFFICE 2003 BASIC- MEMORIA FT. COMPUTER DISCOUNT	26/11/2004	2507	CD OFFICE SRL	2004	2004	2004
N.1 LICENZA D'USO PRIVACY 2004 FT. SISTEMA N. 1085/10.02.04 PR. 845/04	10/02/2004	1085	SISTEDA	2004	2004	2004
30% SOFTWARE TARIFFA CAMERANO PARTE FT. COGESTER MARCHE N. 1/14.1.05	14/01/2005	1	COGESTER MARCHE	2005	2005	2005
40% SOFTWARE TARIFFA CAMERANO PARTE FT. COGESTER MARCHE	29/03/2005	04	COGESTER MARCHE	2005	2005	2005
N.04/29.9.05 PR. 681/05	18/10/2005	2005/27	CENTRO RADIOELETTICO SPERIMENTALE	2005	2005	2005
ANTICIPO (50%) SOFTWARE NETDRIVER PER CONTROLLO GESTIONE Fattura	30/11/2005	2005/22	CENTRO RADIOELETTICO SPERIMENTALE	2005	2005	2005
CENTRO RADIOELETTICO SPERIMENTALE G.MARCONI N. 17/18/10/2005 2005	14/01/2006	02/2006	GUGLIELMO MARCONI	2006	2006	2006
A1.2828	24/01/2006	57/1	GUGLIELMO MARCONI	2006	2006	2006
Saldo (40%) software PIATTAFORMA NET DRIVER PER CONTROLLO GESTIONE	30/11/2005	2005/22	CENTRO RADIOELETTICO SPERIMENTALE	2005	2005	2005
Fattura CENTRO RADIOELETTICO SPERIMENTALE MARCONI N. 2005/22	14/01/2006	02/2006	GUGLIELMO MARCONI	2006	2006	2006
30% SOFTWARE TARIFFA CAMERANO FT. COGESTER N. 02/11.01.2006	24/01/2006	57/1	COGESTER	2006	2006	2006
N. - SOF./PHOTOSHOP Fattura COMPUTER DISCOUNT N. 57/1 24/01/2006 2006	24/01/2006	57/1	COMPUTER & OFFICE s.r.l.	2006	2006	2006
A1.187	24/01/2006	37/1	COMPUTER OFFICE s.r.l.	2006	2006	2006
N.1 SOFT AUTOCAD Fattura COMPUTER OFFICE SRL N. 37/1 24/01/2006 2006 AL	23/12/2005	872	FASTMEDIA s.r.l.	2006	2006	2006
188	30/11/2005	V13663	BYTE SOFTWARE HOUSE S.p.A.	2006	2006	2006
N.1 FIRE BOX X 500 FIREPRO FT. FASTMEDIA N. 872/23.12.05 PR. 3713/05 G.C.	31/01/2006	388	BYTE SOFTWARE HOUSE S.p.A.	2006	2006	2006
DA IMMEDIATO IN CORSO	28/10/2006	V1820	BYTE SOFTWARE HOUSE S.p.A.	2006	2006	2006
SOFTWARE PAGHE Fattura BYTE SOFTWARE HOUSE SPA N. V13663	31/03/2006	1252	BYTE SOFTWARE HOUSE S.p.A.	2006	2006	2006
30/11/2005 2005 A1.3739	31/05/2006	1798	BYTE SOFTWARE HOUSE S.p.A.	2006	2006	2006
ATTIVITA' DI INSTALLAZIONE SOFTWARE PAGHE Fattura BYTE SOFTWAREHOUSE	31/07/2006	233	FILIPPETTI SRL CONSULTING & TECHNOLOGIES	2006	2006	2006
N. 388 31/01/2006 2006 A1.670	28/09/2006	280	FILIPPETTI SRL CONSULTING & TECHNOLOGIES	2006	2006	2006
ATTIVITA' CONSULENZA FORMAZIONE SOFTWARE PAGHE Fattura BYTE	30/09/2006	295	PCSNET MARCHE srl	2006	2006	2006
SOFTWAREHOUSE N. 1798	16/11/2006	352	FILIPPETTI SRL CONSULTING & TECHNOLOGIES	2006	2006	2006
ATTIVITA' ASSISTENZA/FORMAZIONE SOFTWARE PAGHE FT. BYTE SOFTWARE	31/01/2008	9	EUREKA S.p.A. di Gaspare Mule & C.	2008	2008	2008
HOUSE N. 1252 31/03/2006 2006 A1.1016	15/07/2008	279	COMPUTER OFFICE s.r.l.	2008	2008	2008
ATTIVITA' DI FORMAZIONE/ASSISTENZA Fattura BYTE SOFTWAREHOUSE N. 1798	31/12/2008	NF/9243V1	BYTE SOFTWARE HOUSE S.p.A.	2008	2008	2008
31/05/2006 2006 A1.1725	27/01/2009	185	TECNOCONTROL s.p.a. di Bruschè Andrea & C.	2009	2009	2009
10% Accanto Software protocollo Fattura FILIPPETTI SRL N. 233 31/07/2006	07/01/2009	06	FASTMEDIA srl	2009	2009	2009
2006 A1.2471	11/06/2009	025990	A2CA software S.p.A.	2009	2009	2009
30% ACCONTO SOFTWARE PROTOCOLLO Fattura FILIPPETTI SRL N.280	16/05/2009	144	PCSNET MARCHE srl	2009	2009	2009
28/09/2006 2006 A1.2838	24/06/2009	376	FILIPPETTI SRL CONSULTING & TECHNOLOGIES	2009	2009	2009
N. 1 software SQL-WINDOWS XP-SERVER Fattura PCS NET MARCHE SRL N. 285						
30/09/2006 2006 A1.2839						
ATTIVITA' DI FORMAZIONE SU software/calcenter Fattura FILIPPETTI N. 352						
16/11/2006 2006 A1.3526						
AGGIORNAMENTO/IMPLEMENTAZIONE SOFTWARE GESTIONE TURNI/MEZZI						
Fattura EUREKA N. 5 31/01/2008 2008 A1.438						
N. 5 PROGRAMMI ALTOCAD Fattura N. COMPUTER OFFICE N. 279 15/07/2008						
2008 A1.2144						
LICENZA USO LIBRO UNICO FT. BYTE SOFTWARE HOUSE SPA N. NF/9243V1						
31/12/2008 2008 A1.4						
N. 1 LICENZA USO STOF E GO PARTE Fattura TECNOCONTROL N. 185						
27/01/2009 2009 A1.35						
N. 72 ADS: Fattura FASTMEDIA N. 06 07/01/2009 2009 A1.328						
Software PRIMUS-CERT (US:diff/tecnico Fattura G26950 11/06/2009 2009 A1						
2125						
LICENZE OPERATIVE WINSVRENT 2008+ WIN SVR/CAL (SISTEMA OPERATIVO +						
LICENZE) Fattura PC NET MARCHE SRL N. 144 16/06/2009 2009 A1.2252						
N. 5 LICENZE ACCESSO AL SERVER PARTE Fattura FILIPPETTI SRL N. 376						
24/06/2009 2009 A1.4579						

DESCRIZIONE	COD. CLIENTE	DESCRIZIONE	DATA PAGAMENTO	DATA PAGAMENTO	PROTOCOLLO IVA	ANNO PAGAMENTO IVA
SOFTWARE I.A. PER ECCEZIONE		N. 5 PROGRAMMI AUTOCAD Fattura COMPUTEROFFICE SRL N. 1305/D	27/07/2009	13/05/D	2009A12852	2009
SP. INCR. BENI TERZI PIAZZA		N. 1 LICENZA D'USO PER ADEMPIMENTI: UNIEMENS Fattura BYTE SOFTWAREHOUSE SPA N. 7801_23/11/2009 2009 A1.4746	23/11/2009	7801	2009A12746	2009
		LICENZA D'USO MULTITENUTE PROCEDURA GESTIONE RIFIUTI Fattura OMNIGROM SISTEMI SAS N. 143_29/01/2010 2010 A1.1053	29/01/2010	143	2010A11053	2010
		Acquisto Licenze USO OFFICE + ACCESSORI Fattura PCS NET MARCHÉ SRL N. 1_05/01/2011 2011 A1.50	05/01/2011	1	2011A150	2011
		Licenza uso mod.bimbase gestione smarcate Fattura Byte Software House spa n. 4219_20/06/2011 2011 A1.1925	20/06/2011	4219	2011A11925	2011
		N. 1 aggiornamento programma paghe mod.payroll release Fattura Byte software House spa n. 4218_20/06/2011 2011 A1.1926	20/06/2011	4218	2011A11926	2011
		N. 1 licenza autocad Fattura COMPUTER OFFICE SRL N. 142/D_20/07/2011 2011 A1.2222	20/07/2011	142/D	2011A12222	2011
		N. 1 Software PER GESTIONE ALBO FORNITORI E PROFESSIONISTI: GARA TELEMATICA E MODULI Fattura MEDIA CONSULT SRL N. 589_28/06/2013 2013 A1.2168	28/06/2013	589	2013A12168	2013
		Windows pro 2000 + masterizza + office xp pro + sw. omnipage	29/03/2002	79		2002
		Microsoft office xp pro enterprise ita ojp n1	19/02/2002	109		2002
		Consulenze ed ispezioni	29/10/1998	94		1998
		Allestimento area trasferimento R.S.U.	15/12/1998	78		1998
		Acc. lavori di costruzione Imp. elettrico piazzola trasferimento	17/11/1998	214		1998
		Analisi degli ehuati	23/11/1998	108		1998
		Variazione riscalo impianto	30/11/1998	108		1998
		Analisi degli eluati	10/12/1998	113		1998
		Saldo lavori di costruzione Imp. elettrico piazzola trasferimento	22/12/1998	242		1998
		Lastra terra rifuit: x area barbo (piazzola trasferimento)	31/12/1998	85		1998
		Alestimento area trasferim. R.S.U. saldo	31/12/1998	87		1998
		Posa Tubazioni in PVC per deflusso acque meteoriche	08/01/1999	4		1999
		Rilascio Certificato Prevenzione Incendi	31/03/1999	68		1999
		Richiesta sopralluogo C.P.I.	07/04/1999	71		1999
		Rifornimento impianto elettrico spogliatoi Piazzola	21/04/1999	73		1999
		Imp. elettrico segnalazione arresto automezzi	30/04/1999	85		1999
		Lavori sistemazione Piazzola di trasferimento	03/05/1999	27		1999
		Costruzione barriera per cartameo alighe	30/06/1999	36		1999
		Impianto antiricendi	08/07/1999	52		1999
		Tubo idrante e manichetta, forniture e posa in opera	06/09/1999	64		1999
		Asfaltatura zona scarico d'emergenza e nastro trasportatore	05/10/1999	64		1999
		Alceco idrico antincendio	19/11/1999	2790		1999
		Struttura metallica x copertura autocarri	20/11/1999	71		1999
		Dispositivo per accensione luce zona zipa	30/11/1999	210		1999
		Pulsante a fungo per blocco di emergenza su nastro trasportatore	30/11/1999	211		1999
		Societa in C.A. per scarico scarabili	15/02/2000	9		2000
		Casotto in muratura per alloggiamento contatore acque	15/02/2000	9		2000
		Consolidamento muro portante capannone zipa	15/02/2000	10		2000
		Scala accesso in ferro verniciato e strutture in metallo ferma rifiuti	15/02/2000	8		2000
		Allaccio nuova utenza elettrica	22/08/2000	35		2000
		Casotto per attacco VV.FF. per antincendio	15/11/2000	49		2000

DESCRIZIONE	DATA	NUM. ENTRATA	CONTROLO	DATA	NUM. ENTRATA	CONTROLO
PZIPA00031	Modif. Imp. antincendio con creazione di Imp. separati e rivest. tubazioni	17/11/2000	90	Savio Compagnucci		2000
PZIPA00032	Lavori sistemazione Piazzola di trasferimento	28/02/2001	10	EDIL ENNE di Niccolini Massimo e Moreno s.n.c.		2001
PZIPA00033	Segnaletica bianca gialla e blu	20/09/2001	565	Delta Segnaletica s.r.l.		2001
PZIPA00034	Due corpi illuminanti del piazzale	03/10/2001	95	CESINI ARMANDO IMP. ELETTRICI		2001
PZIPA00035	Arrotondamento per quadrature					
PZIPA00036	Recinzione metallica con blocchi in cemento	15/01/2002	5	EDIL ENNE di Niccolini Massimo e Moreno s.r.c.		2002
PZIPA00037	Manutenzione straordinaria Piazzola rifiuti	15/01/2002	3	EDIL ENNE di Niccolini Massimo e Moreno s.n.c.		2002
PZIPA00038	Predisposizione piano di scaricamento	15/01/2002	4	EDIL ENNE di Niccolini Massimo e Moreno s.n.c.		2002
PZIPA00039	Manutenzione straordinaria Piazzola rifiuti	15/01/2002	11	EDIL ENNE di Niccolini Massimo e Moreno s.n.c.		2002
PZIPA00040	Opera recinz. Metallica provvisoria	18/02/2002	12	EDIL ENNE di Niccolini Massimo e Moreno s.r.c.		2002
PZIPA00041	Manut. Straord. Impianto Elettrico	11/05/2002	1061	CESINI ARMANDO IMP. ELETTRICI		2002
PZIPA00042	Installazione e fornitura impianto di riscaldamento	16/10/2003	511	MANINELLI MAURO		2003
PZIPA00043	Impianto messa a terra bombola GPL	30/11/2003	93	CESINI ARMANDO IMP. ELETTRICI		2003
PZIPA00044	Impianto elettrico centrale termica	10/11/2003	92	CESINI ARMANDO IMP. ELETTRICI		2003
PZIPA00045	PIANOLAVORO ESCAV. FT. EDIL ENNE N. 68 30/10/2004 2004 A1 4273	30/10/2004	68	EDIL ENNE di Niccolini Massimo e Moreno s.n.c.		2004
PA3RI00037	Lavori scarico fognafo piazzola FABRIANO Fattura EDIL ENNE N. 43 28/02/2009	28/02/2009	43	EDIL ENNE di Niccolini Massimo e Moreno s.r.c.		2009
FABRI00008	SISTEMAZIONE IMPIANTO REGIMENTAZIONE ACQUE V.BACHELET FABRIANO Fattura EDIL ENNE N. 258 31/12/2009 2009 A1 5016	31/12/2009	258	EDIL ENNE di Niccolini Massimo e Moreno s.r.c.		2009
FABRI00010	LAVORI DI MANUTENZIONE PIAZZALE CONVOGAMENTO ACQUE V.BACHELET FABRIANO FATT. EDIL ENNE N. 132/28.07.2011 PR. 2917	28/07/2011	132	EDIL ENNE di Niccolini Massimo e Moreno s.n.c.		2011
FABRI00012	REALIZZAZIONE IMPIANTO TVCC PRESSO CENTRO RACCOLTA FABRIANO Fattura BALLELLI N. 72 16/04/2012 A1 1149	16/04/2012	72	BALLELLI SRL		2012
SPA2A00002	N. 1 SPAZZATRICE BUCHERMOELLO CITYCAT TG ANAE954 Fattura BPUESALEASING N. 44026 11/12/2007 2007 A1 3924	11/12/2007	44026	BPUESALEASING S.p.a.		2007
SPA2A00005	N. 1 SPAZZATRICE BUCHER CITYCAT 2020 TG ANAE955 Fattura BPUESALEASING N. 44027 11/12/2007 2007 A1 3925	11/12/2007	44027	BPUESALEASING S.p.a.		2007
SPA2A00004	N. 2 SPAZZATRICE RAVO S020 TG ANAE956 Fattura BPUESALEASING N. 44028 11/12/2007 2007 A1 3926	11/12/2007	44028	BPUESALEASING S.p.a.		2007
SPAZA00005	REVISIONE COMPLETA COMPONENTI ESTERNI: CARROZZERIA SU SPAZZ.TG AN AE 956 F. AUTOCARR.BUONCOMPAGNI A.SRL N. 26/19.2.2009 PR. 751	19/02/2009	25	AUTOCARROZZERIA BUONCOMPAGNI ARMANDO S.r.l.		2009
CENT200007	Pred. document. necessaria per adeguo immobile Centrambiente	02/01/1997	11	DOTT. ANTONIC CARTARO		1997
CENT200002	Prog. per certificato prevenzione incendi Imm.le Via della Montagna	22/09/1997	661	GECO SRL		1998
CEV 200003	Progetto sistemazione uffici Centrambiente - 1° stralzo	16/02/1998	137	GECO SRL		1998
CENT200004	Lavori di sistemazione locale Centrambiente - 1° stralzo	22/05/1998	25	IMPRESA EDILE RAMAZZOTTI & C. SNC		1998
CENT200005	Telone plastificato, sagomato + accessori per locale Centrambiente	28/05/1998	100	ALVISE LITARGINI		1998
CENT200006	Progetto sistemazione uffici Centrambiente - saldo	24/06/1998	491	GECO SRL		1998
CENT200007	Lavori di sistemazione locale Centrambiente - 1° stralzo	07/07/1998	37	IMPRESA EDILE RAMAZZOTTI & C. SNC		1998
CENT200008	Lavori di sistemazione locale Centrambiente - 1° stralzo	07/07/1998	38	IMPRESA EDILE RAMAZZOTTI & C. SNC		1998
CENT200009	Lavori a Centrambiente	29/07/1998	41	IMPRESA EDILE RAMAZZOTTI & C. SNC		1998
CENT200010	Imp. illuminazione a pia Centrambiente	26/02/1999	17	CA GI S.N.C. di Cirilli & C.		1999
CENT200011	Certificato prevenzione incendi	31/03/1999	68	Fondo Escromale		1999
CENT200012	Sistemazione carico sfaldi	31/03/1999	18	IMPRESA NICCOLINI ENZO		1999
CENT200013	N. 1 VASCA INTERATA RACCOLTI ACQUE (separatore statico) castellardo ft. EDILIMPIANTI SRL N. 861 19/11/2009 2009 A1 4601	19/11/2009	861	EDILIMPIANTI di Campidelli P. & C. snc		2009

COMUNE	COD. SPESITE	DESCRIZIONE	DATA PAGAMENTO	NUM. FATTORE	DATA PAGAMENTO	NUM. FATTORE	ANNO PAGAMENTO
CENT200014		LAVORI DI ADEGUAMENTO CENTRO AMBIENTE Castelfiandro Fattura 254	30/11/2009	254			2009
SPESSE INCREMENTIVE CHIARAVALLE	CHIA00001	Realizzazione cancello/recinzione FT. EDILENNE N. 40 30/04/2005 2005 A1 1068	30/04/2005	40			2005
	CHIA00002	Asfaltatura centroambiente CHIARAVALLE FLE.EDILENNE n.39 30/04/2005 2605 A1	30/04/2005	39			2005
	CHIA00003	Gazebo in c.a. Centroambiente CHIARAVALLE FLE.EDILENNE N. 38 30/04/2005	30/04/2005	38			2005
	CHIA00004	REALIZZAZIONE CONDOTTE C/O CENTRAMBIENTE CHIARAVALLE FT.EDILENNE N. 29/31.3.05 PR. 740	31/03/2005	29			2005
	CHIA00005	RECINZIONE CENTRAMBIENTE CHIARAVALLE FT. EDILENNE N. 28/31.3.05 PR. 74	31/03/2005	28			2005
	CHIA00006	LAVORI DI SISTEMAZIONE E CONVOGLIAMENTO ACQUE RFUE SU PIATTAFORMA Fattura EDILENNE N. 106 30/09/2005 2005 A1 2667	30/09/2005	106			2005
	CHIA00007	LAVORI ALLARGAMENTO CENTRO AMBIENTE CHIARAVALLE (SOLETTA IN C.A. P05A IN OPERA RETE+ RECINZIONE) Fattura EDILENNE N. 107 30/09/2005 2005 A1 2568	30/09/2005	107			2005
	CHIA00008	IMPERMEABILIZZAZIONE PAVIMENTO GAZEBO CENTRAMB. CHIARAVALLE FT.EDILENNE N. 57 31/05/2005 2005 A1 1318	31/05/2005	57			2005
	CHIA00009	LAVORI DI SISTEMAZIONE A COMPLETAMENTO CENTRAMBIENTE FT. EDILENNE N. 58/31.5.05 PR. 1317/05	31/05/2005	58			2005
	CHIA00010	FORNIT. RETE + OMBREGGIANTE+CORDOLI IN C.A. COMUNE CHIARAVALLE FT. EDILENNE N. 56/31/5/05 PR. 1319/05	31/05/2005	56			2005
	CHIA00011	SEGNALETICA STRADALE PRESSO NUOVO CENTRAMBIENTE FT. EDILENNE N. 55/31.5.05 PR. 1320/05	31/05/2005	55			2005
	CHIA00013	Costruzione nuovo impianto pesatura Chiaravalle Fattura EDILENNE N. 14 06/02/2006 2006 A1 352	06/02/2006	14			2006
	CHIA00014	Impianto fognatura x adeguamento normativi Fattura EDIL IMPIANTI SNC N. 735 09/08/2006 2006 A1 2504	09/08/2006	735			2006
	CHIA00015	Risanamento piazzale Centrambiente Chiaravalle Fattura EDILENNE N. 8 31/01/2007 2007 A1 226	31/01/2007	8			2007
	CHIA00016	Lavoro completamento Centrambiente Chiaravalle Fattura EDILENNE N. 15 28/02/2007 2007 A1 470	28/02/2007	15			2007
	CHIA00017	REALIZZAZIONE NUOVA CONDOTTA FOGNARIA CENTRAMBIENTE CHIARAVALLE FT. EDILENNE N. 146/29.12.06 PR. 3872/06	29/12/2006	146			2007
TERRENI	TERRE00001	Sede aziendale ex Cinti area edificabile	17/03/1997	135			1997
	TERRE00002	Sede aziendale ex Cinti area agricola	17/03/1997	195			1997
	TERRE00003	Sede aziendale ex Cinti Piazzale	17/03/1997	135			1997
	TERRE00004	Conferimento aree	25/02/1999	193			1999
	TERRE00005	Atto ricognitivo del patrimonio	22/11/1998	2780			1998
		EDIL ENNE di Niccolini Massimo e Moreno s.n.c.					2009A1-638
		EDIL ENNE di Niccolini Massimo e Moreno s.n.c.					2005A1-1068
		EDIL ENNE di Niccolini Massimo e Moreno s.n.c.					2005A1-1063
		EDIL ENNE di Niccolini Massimo e Moreno s.n.c.					2005A1-070
		EDIL ENNE di Niccolini Massimo e Moreno s.n.c.					2005A1-740
		EDILENNE					2005A1-74
		EDIL ENNE di Niccolini Massimo e Moreno s.n.c.					2005A1-2667
		EDIL ENNE di Niccolini Massimo e Moreno s.n.c.					2005A1-2668
		EDIL ENNE di Niccolini Massimo e Moreno s.n.c.					2005A1-1318
		EDIL ENNE di Niccolini Massimo e Moreno s.n.c.					2005A1-1317
		EDIL ENNE di Niccolini Massimo e Moreno s.n.c.					2005A1-319
		EDIL ENNE di Niccolini Massimo e Moreno s.n.c.					2005A1-1320
		EDIL ENNE di Niccolini Massimo e Moreno s.n.c.					2005A1-352
		EDIL IMPIANTI di Campidelli P. & C. snc					2006A1-2504
		EDIL ENNE di Niccolini Massimo e Moreno s.n.c.					2007A1-226
		EDIL ENNE di Niccolini Massimo e Moreno s.n.c.					2007A1-470
		EDIL ENNE					2006A1-3872
		COMUNE DI ANCONA-TESORERIA COMUNALE					1997
		COMUNE DI ANCONA-TESORERIA COMUNALE					1997
		COMUNE DI ANCONA-TESORERIA COMUNALE					1999
		DR. SANDRO SCOCCIANTI					1998

ALL 3

DENOMINAZIONE	N. AUTORIZZ.	LEGGE DI RIF.	DATA RILASCIO	VALIDITA'	SCADENZA PAGAMENTO DIRITTI	COSTO	NOTE
ALBO GESTORI	AM281	D.M. 158 del 03/04/2006	11/04/2014 15/01/2015 25/05/2015	VEDI NOTA	annua entro il 30 aprile (l'Albo mensilmente ogni anno, univoco di pagamento)	€ 5.511,81	Scadenze: art. 1 e 4 al. 61, 26/02/2019 art. 2 al. F. 14/7/2018 art. 8, 9, E1, 28/5/2017 costo proprio: 18/03/2023
C.C.I.A.A.	AN00381 01422820421	D. Lgs. 152/06	07/02/1998	10 anni fino al 01/12/2000	annua entro il 30 aprile	€ 50,00	Iniziati di procedura, trasformazione, trasporto, distribuzione, utilizzazione dell'energia elettrica, iniezioni per l'attenuazione di pompe, cancelli e barriere
Resp. Tecnico M. Tomassoni	Abilitazione di cui alla nota	D.M. 57/2008	19/04/2004				Per attività di intervento, motorista ed elettrico
Resp. Tecnico P. Bolandrelli	Abilitazione gestione officina aziendale		19/11/2003				
ALBO CONTO TERZI	ANI5002697/F/90	Legge n. 289 del 6/7/74	16/10/1988	illimitata	annua, comunicata dall'Albo (tecnicamente e sindacati)	tariffe come ca.D.M. pubblicato annualmente nella Gazzetta Ufficiale	
Localizzazione stazione trasferimento rifiuti - Ancona	Delibera Giunta Comunale n. 1168		27/10/1988				
Realizzazione e gestione stazione trasferimento rifiuti - Fabriano	Delibera Giunta Comunale n. 101		01/04/2003				
Impianto biogas Chiaravalle	Decreto Dirigente Regione Marche n. 171/ER		25/09/2009	Scade al ripristino dei luoghi			In corso, ripristino effettuato in attesa di nulla osta rilasciato da Comune di Chiaravalle
Esercizio distributore carburanti sede	Licenza di esercizio n. ANY00292Q		01/07/1989				Ministero delle Finanze
Denuncia pozzo sede	Provincia di Ancona		13/12/2008				
Autorizzazione Provinciale (R13) e (D16) di rifiuti pericolosi e non pericolosi sede	18/2003	Legge n. 22 del 5/2/37 art. 27 a 28	14/02/2003	rinnovata ai sensi art. 205 D. Lgs. 152/06	Non si paga		
via del Commercio - Ancona			23/09/2010	rinnovata ai sensi art. 205 D. Lgs. 152/06	Declarazione del Dirigente Provinciale n. 1290 del 23/09/2010		
Aut. Scritto Pubblica Fognatura sede	18/2003	D. Lgs. 152/06					Soggetta a polizza fidejussoria
via del Commercio - AN							
Aut. Scritto Pubblica Fognatura sede	AUA prot. 38776	D. Lgs. 152/06	25/06/2016	15 anni (25/06/2031)	Non si paga		Rinnovo ai 6 cordobani di cui art. 5 DPR 562/03
via Einaudi - AN			20/12/2012	4 anni (20/12/2016)	Non viene richiesta la presentazione di certificati analitici annuali		Un anno prima della scadenza, produrre richiesta di rinnovo, Domanda offerta, in attesa del rilascio da VALIA
Aut. Scritto Pubblica Fognatura	R-SI 23712	D. Lgs. 152/06	7/25/14	3 anni (da: 17/7/2011 al 16/7/2014)	Validità fino a 05/07/2016	€ 500,00	Assunzione rinnovo periodico del 07/7/2014 prot. 10500. Validità 6 anni (art. 5 DPR 151/2011)
via Saccheret - Fabriano							Assunzione rinnovo periodico del 14/4/2017. Validità 5 anni (art. 5 DPR 151/2011)
Certificato Prevenzione incendi - impianto biogas Chiaravalle (Loc. Galoppo)	Pratica V.V.F. n. 3595714844	D.P.R. 151/2011	25/03/2011	5 anni (da: 14/4/2017 al 13/04/2022)	Validità fino al 13/04/2022	€ 450,00	Assunzione rinnovo periodico del 14/4/2017. Validità 5 anni (art. 5 DPR 151/2011)
Certificato Prevenzione Incendi via del Commercio, 27 - Ancona	Pratica V.V.F. n. 14658	D.P.R. 151/2011	05/03/2011	5 anni (da: 14/4/2017 al 13/04/2022)	Validità fino al 13/04/2022	€ 450,00	Assunzione rinnovo periodico del 14/4/2017. Validità 5 anni (art. 5 DPR 151/2011)
Certificato Prevenzione Incendi via Einaudi - Ancona	Pratica V.V.F. n. 2994914422	D.P.R. 151/2011	30/03/2011	2 anni (dal 04/04/2017 al 04/04/2019)	Validità fino al 19/03/2018	€ 200,00	Assunzione rinnovo periodico del 19/03/2018. Validità 5 anni (art. 5 DPR 151/2011)
Miliani - Fabriano	Pratica V.V.F. n. 37207	D.P.R. 151/2011	27/05/2013	5 anni (dal 05/05/2017 al 04/05/2022)	Validità fino al 04/05/2022		Assunzione rinnovo periodico del 05/05/2017. Validità 5 anni (art. 5 DPR 151/2011)
ISO 9001:2008	6634/02/S	prima emissione 05/02/2008	30/03/2010				
ISO 14001:2004	EMS-602/S	prima emissione 30/03/2007	23/03/2010				
BS OHSAS 18001:2007	OHS-754	prima emissione 24/12/2011	15/12/2014				
EMAS	IT-006986	prima emissione 19/09/2008	23/09/2016				

**ALLEGATO N. 5
DETTAGLIO DEGLI IMMOBILI
COMPRESI NEL COMPENDIO SCISSO**



Agenzia delle Entrate
CATASTO FABBRICATI
Ufficio Provinciale di
Ancona

Dichiarazione protocollo n° ANCO090207 del 30/04/2014 Pianimetria di u.f.u. in comune di ANCONA Via Del Commercio civ. 27	
Identificativi Catastrali: Sezione: Foglio: 46 Particella: 121 Subalterno:	Compilata da: Giannarchi Gabriella Iscritto all'Albo: Ingegnari Prov. ANCONA n. 11590

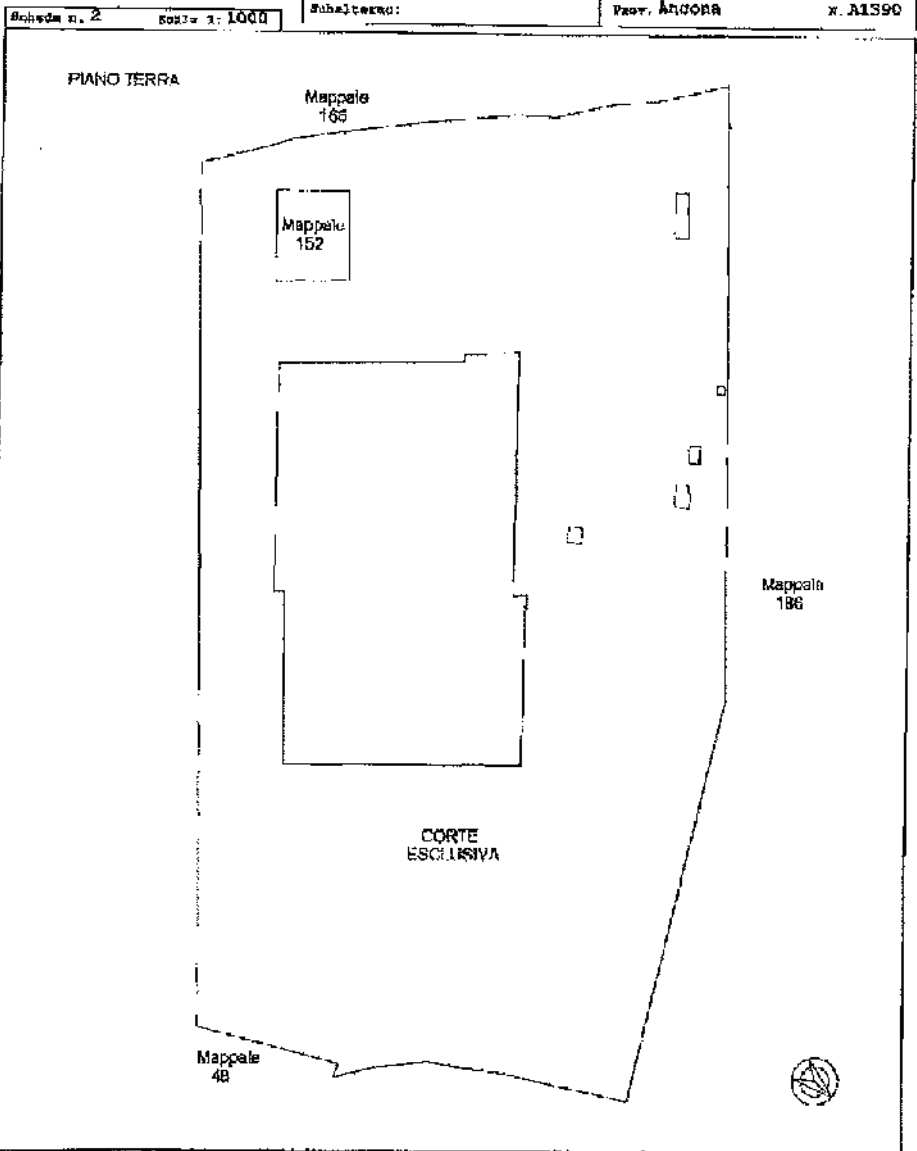

Documento catastale - Situazione al 08/07/2016 - Comune di ANCONA (A271) - < Foglio 46 - Particella 121 - Subalterno 0 >
 P.E.I. COMMERCIO n. 27 Data: 08/07/2016

[Handwritten signature]

Data: 08/07/2016
 Foglio n. 1
 scala 1:300
 Piano di fabbricati - Situazione al 08/07/2016
 n. 129 del COMMERCIO n. 17 primo T.11

Agenzia delle Entrate
CAPIASCIOPAOBRICATI
 Ufficio provinciale di
Ancona

Catastrale per il foglio n. ANCONA0209 cat. 105/4/016
 Particelle 121, Subalterno 0
 Situazione al 08/07/2016
 Via Dal Campanolo

dat. 27

Identificatori Catastrali:
 Foglio: 16
 Particella: 121
 Subalterno: 0

Comunità dei
 Municipi Sabotella
 Insediamenti
 Territoriali
 per Ancona

n. 11190

PIANOTERRA

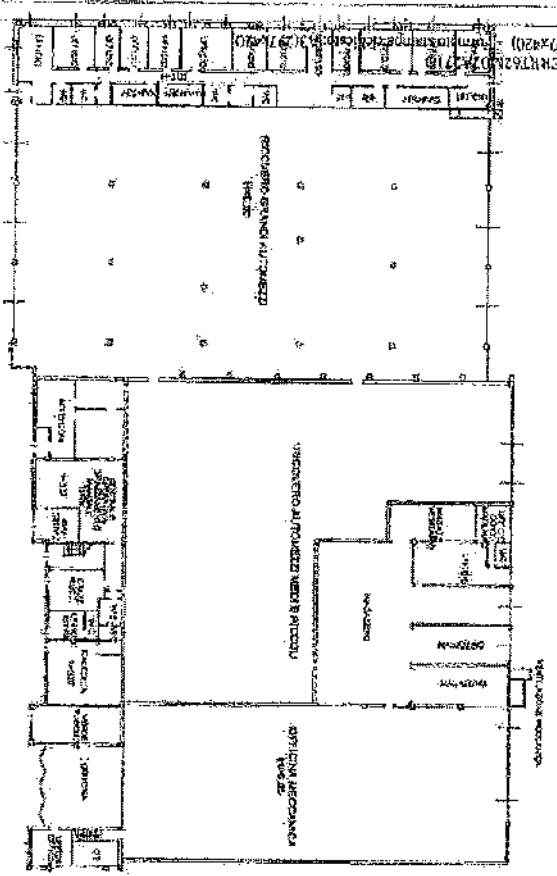

PIANO PRIMO

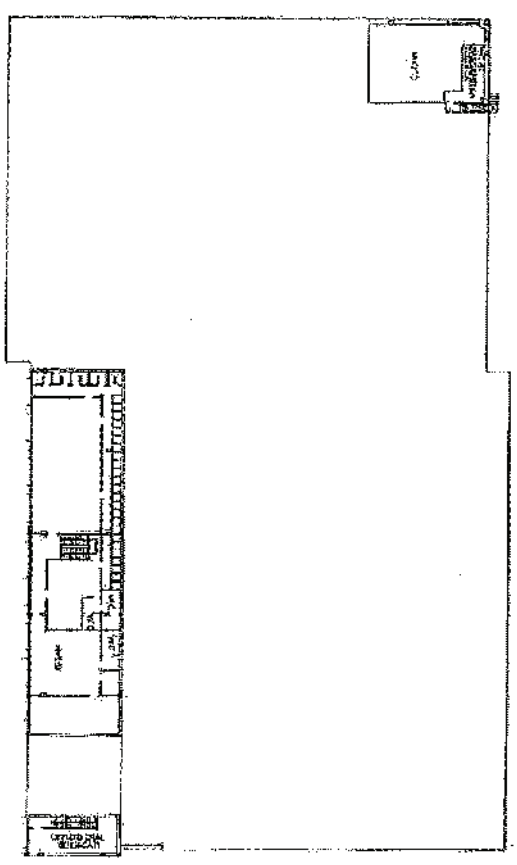

Plan presentation: 15/12/1986 - Date: 08/07/2016 - n. 1243066 - Residence: STCRRT62M07A2710
 Total area: 746 m² - n. 1243066 - Residence: STCRRT62M07A2710
 (Other presentation in art. 1)

Comune di ANCONA (AN) - Partenza: 152 - Subalterno: 0
 Foglio: 253 - Subalterno: 0

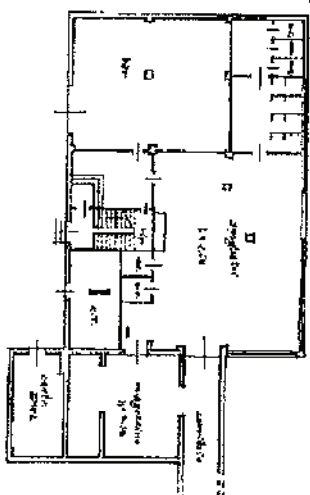

PIANO PRIMO

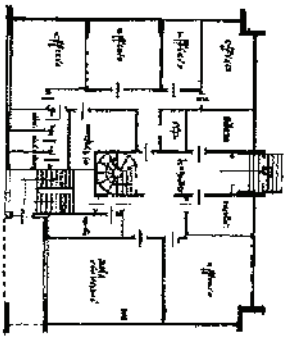

PIANO TERZO

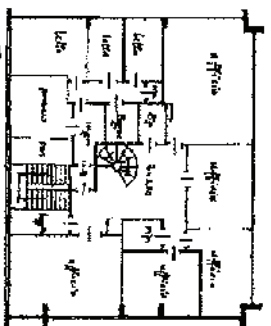

PIANO TERZO

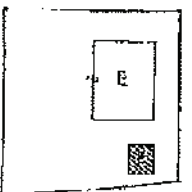

Struttura esistente
 Coperta di cemento
 5,46 m² 198
 Scale: 53,20 m²

STAZIONE INGEGNERIA PER LE ANNOTAZIONI D'INTERNO

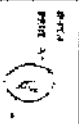

Completato nel 1982
 Progettato da: [Signature]
 Direzione: [Signature]
 Collaboratori: [Signature]
 Scale: 1:100

MINISTERO DELLE FINANZE
 DIREZIONE GENERALE DEL CATASTRO E DEI SERVIZI TECNICI EDILIZI URBANI
 NUOVO CATASTO EDILIZIO URBANO
 Direzione provinciale di Ancona
 Ufficio Catastro Edilizio Urbano
 Ancona

10 metri

Plan presentation: 15/12/1986 - Date: 08/07/2016 - n. 1243066 - Residence: STCRRT62M07A2710

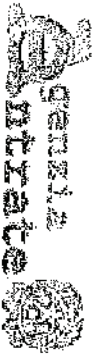

Direzione Provinciale di Ancona
Ufficio Provinciale - Territorio
Servizi Catastrali

Visura per immobile

Situazione degli atti informatizzati al 08/07/2016

Data: 08/07/2016 - Ora: 17:20:21 Fine
Visura n.: T219965 Pag: 1

Prati della richiesta: Comune di ANCONA (Codice: A271)
Provincia di ANCONA
Catasto Fabbricati: Foglio: 46 Particella: 121
Unità immobiliare

N	DATI IDENTIFICATIVI				DATI DI CLASSAMENTO				DATI DERIVANTI DA			
	Sezione	Foglio	Particella	Sub	Zona Cons.	Misc. Zona	Categoria	Classe		Consistenza	Superficie Catastale	Rendita
1	Urbana	46	121		1		D/8				Euro 34,094,800	VARIAZIONE NEL CLASSAMENTO del 12/01/2015 Protocollo n. AN0002896 in atti del 12/01/2015 VARIAZIONE DI CLASSAMENTO (n. 1221/2015)
Indirizzo: VIA DEL COMMERCIO n. 27 piano 1° Notifica: effettuata con prot. n. AN0002917/2015 del 13/01/15 Amministratore: ci studio: classamento e rendita perificati (d.m. 701/94) Partita: Mod.58												

INTESTATO

DATI ANAGRAFICI: ANCONA

DATI DERIVANTI DA: ANCONA

1518/MENTO (ATTO PUBBLICO) del 14/09/1999 Trasferisce in atti del 30/11/1999 Repertorio n. 245 (48 Rogante: SOCCIANI SANDRO Sede: ANCONA Registrazione: ATTO RINCOGNITIVO DI PATRIMONIO (n. 114971/1999)

Unità immobiliare n. 1 Tributi creati: Euro 0,90

Visura telematica
* Codice Fiscale Validato in Anagrafe Tributaria

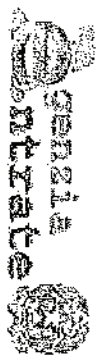

Regione Marche
 Direzione Provinciale di Ancona
 Ufficio Provinciale - Terziorie
 Servizi Catastrali

Visura per immobile

Situazione degli atti informatizzati al 08/07/2016

Data: 08/07/2016 - Ora: 17.16.54 Fine
 Visura n.: T218674 Pag: 1

Dati della richiesta	Comune di ANCONONA (Codice: A271)
Catasto Terreni	Provincia di ANCONONA
Immobile	Foglio: 46 Particella: 61

N	DATI IDENTIFICATIVI	DATI CLASSAMENTO				DATI DERIVANTI DA								
		Foglio	Particella	Sub	Forz.	Qualità Classe	Superficie (m ²)	Descr.	Reddito	FRACZIONAMENTO del 18/10/1993 in atti del 19/05/1993 T. F.930/89 (n. 599/1/1989)				
1	46 61					VIGNETO 1	In area 05 73	Particella	119352					

INTERESTATO		DATI ANAGRAFICI		CODICE FISCALE		DIRITTI E ONERI REALI	
N	ANCONAMBIENTE S.A.S. - AZIENDA SPECIALE SERVIZI con sede in ANCONONA	ISTRUMENTO (ATTO PUBBLICO) del 14/09/1999 Transazione in atti del 30/11/1999 Repertorio n. 254148 Reg. n. SCOCCLANTI SANDRO Sede ANCONONA Registrazione (n. 114971/1999)		015222043		(1) Proprietà per 1000/1000	

Entà immobiliari n. 1 Tributi erariali: Euro 0,90
 Visura telematica
 * Codice Fiscale Validato in Anagrafe Tribunale

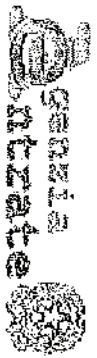

Direzione Provinciale di Ancona
L'Ufficio Provinciale - Territorio
Servizi Catastrali

Visura per immobile

Situazione degli atti informatizzati al 08/07/2016

Data: 08/07/2016 - Ora: 17.17.24 Fine
Visura n.: 7218843 Pag: 1

Dati della richiesta	Comune di ANCONNA (Codice: A271)
	Provincia di ANCONNA
Catasto Terreni	Foglio: 46 Particella: 187

N.	DATI IDENTIFICATIVI			DATI CLASSAMENTO			DATI DERIVANTI DA				
	Foglio	Particella	Sub	Perz.	Qualità Classe	Superficie(m ²) ha mca ca		Dodiz	Reddito	Agente	
1	46	187		-	SEMINATIVO 1	00 53			Dominabile Euro 0,20 L. 557	Agente Euro 0,30 L. 585	FRAZIONAMENTO del 18/10/1989 in atti del 19/05/1993 T. E.929/89 (O. 9392/1989)
Note: Particella 527											

INTESTATO		DATI ANAGRAFICI		CODICE FISCALE		DIRITTI E ONERI REALI	
N.	ANCONNAMBIENTE A.S.S. - AZIENDA SPECIALE SERVIZI con sede in ANCONNA	114971/1989		01822820421		(1) 'Proprietà' per 1000/1000	
DATI DERIVANTI DA ISTRUMENTO (ATTO PUBBLICO) del 14/09/1989 Trascrizione in atti del 30/11/1990 Repertorio n. 264148 Rogante: SCOCCIANTI SANDRO Sede: ANCONNA Registrazione: (n. 114971/1989)							

Unità immobiliari n. 1 Tributi variabili: Euro 0,90
 Visura telematica
 * Codice Fiscale Validato in Anagrafe Tributaria

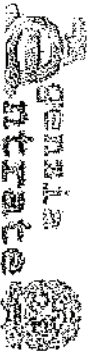

Direzione Provinciale di Ancona
Ufficio Provinciale - Territorio
Servizi Catastali

Visura per immobile

Situazione degli atti informatizzati al 08/07/2016

Date: 08/07/2016 - Ora: 17.17.55 Fide
Visura n.: T219027 Pag: 1

Dati della richiesta	Comune di ANCONA (Codice A210)
Catasto Terreni	Provincia di ANCONA
Foglio: 46 Particella: 121	

Area di enti urbani e promiscui

N.	DATI IDENTIFICATIVI			DATI CLASSAMENTO					DATI DERIVANTI DA	
	Foglio	Particella	Sub	Perz.	Qualità Classe	Superficie(m ²) ha ac qz	Destuz.	Reddito Dominante		Agrario
1	46	121		-	ENTE URBANO	2 . 16 . 80				VARIAZIONE GEOMETRICA DEL 28/10/1994 in atti del 28/10/1994 (n. 1554/11890)
Annotazioni: compendio n. 08-46 n. 62										
DATI DERIVANTI DA										

Unità immobiliare n. 1 Tributi esentati: Euro 0,90

Visura telematica

* Codice Fiscale Validato in Anagrafe Tributaria



Genzia Regionale Catastrale
 Direzione Provinciale di Ancona
 Ufficio Provinciale - Territorio
 Servizi Catastrali

Visura per immobile
 Situazione degli atti informatizzati al 08/07/2016

Data: 08/07/2016 - Ora: 17.18:27 Fine
 Visura n.: T219223 Pag: 1

Dati della richiesta		Comune di ANCONA (Codice: A271) Provincia di ANCONA	
Catastro Terreni		Foglio: 46 Particella: 152	

Area di enti urbani e promiscui

N.	DATI IDENTIFICATIVI			DATI CLASSAMENTO				DATI DERIVANTI DA		
	Foglio	Particella	Sub	Parti	Qualità/Classe	Superficie(m²)	Dacia		Realità	Agente
1	46	152			ENTE URBANO	63,07				TIPO MAPPALE del 16/08/1954 in vigore dal 16/08/1954 T. M.9431/850; V. (n. 9431/1986)
DATI DERIVANTI DA		1								

Conti immobiliari n. 1 Tributi erariali: Euro 0,90

Visura telematica

* Codice Fiscale Validato in Anagrafe Tributaria

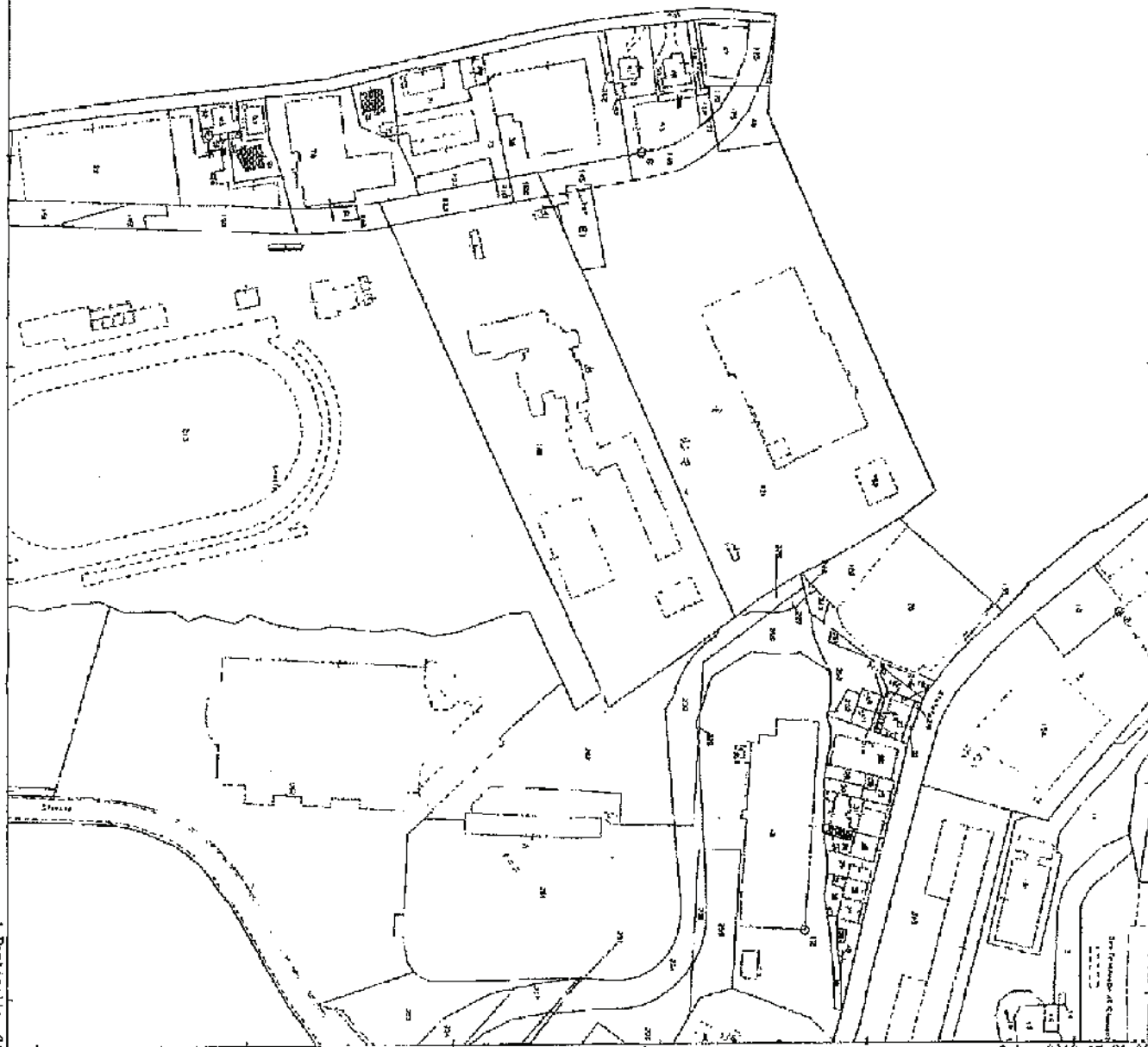

[Handwritten signature]

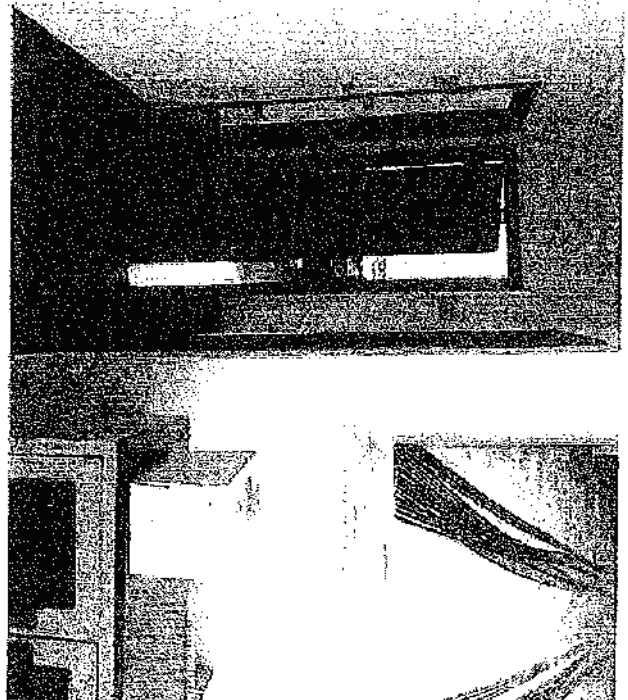
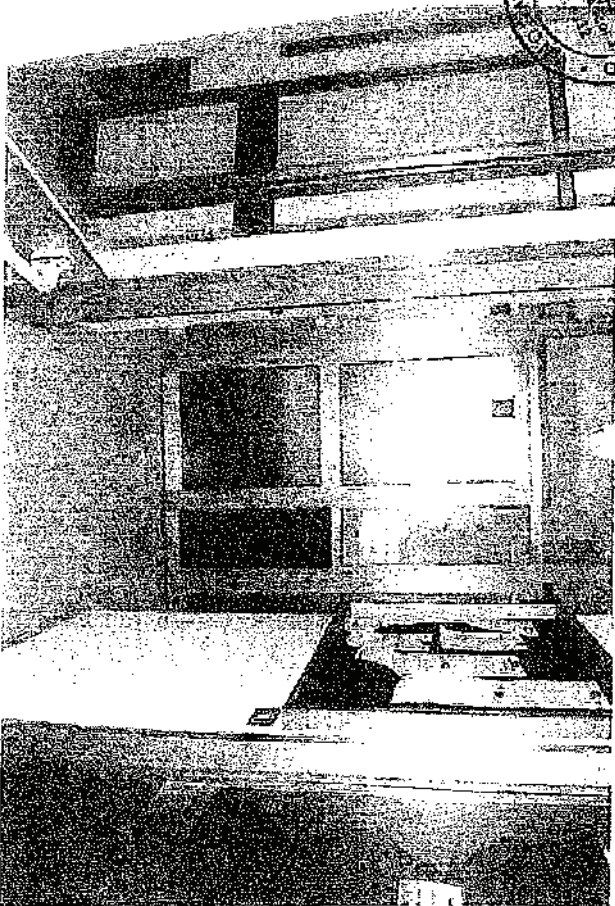
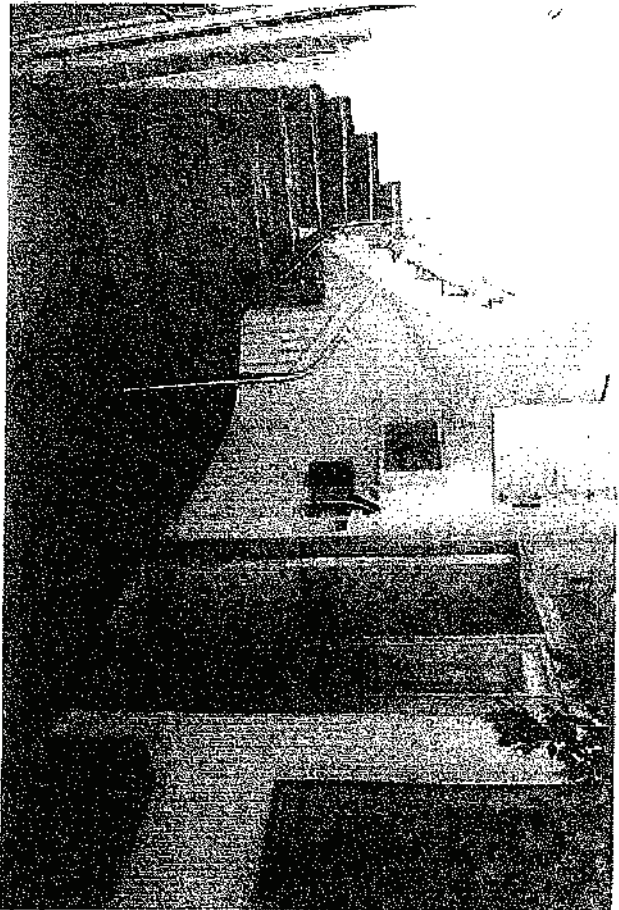
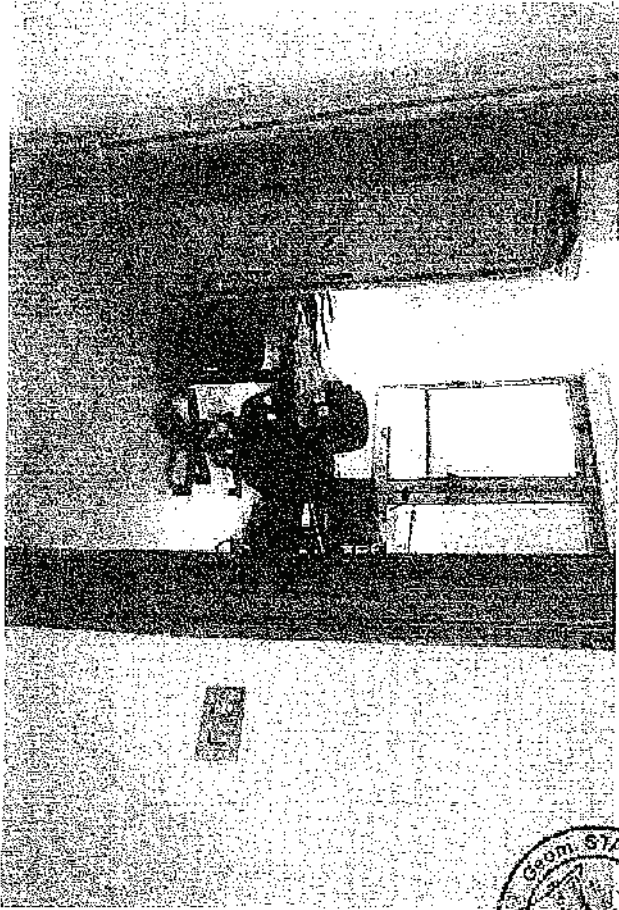

Handwritten mark or signature.

Handwritten mark or signature.

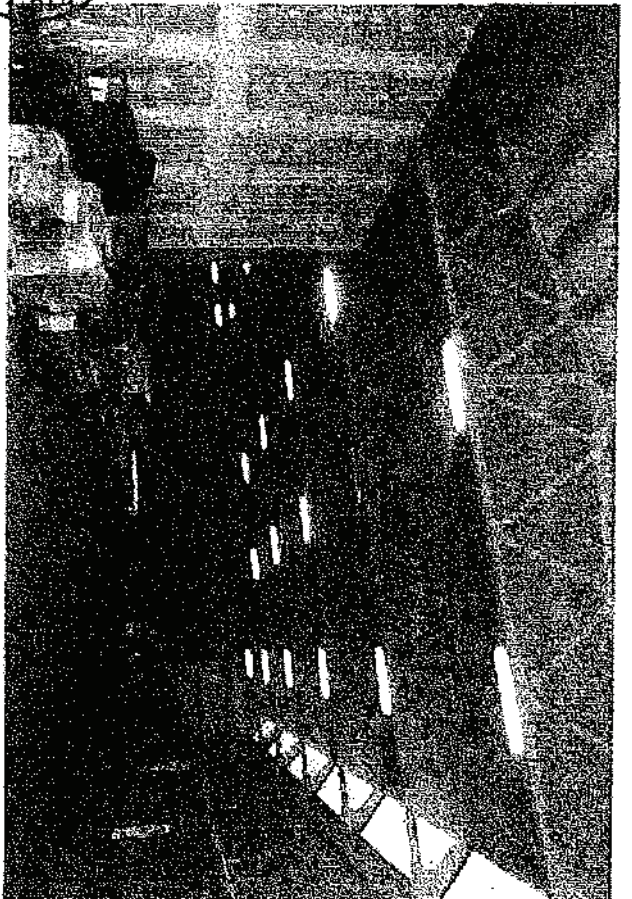
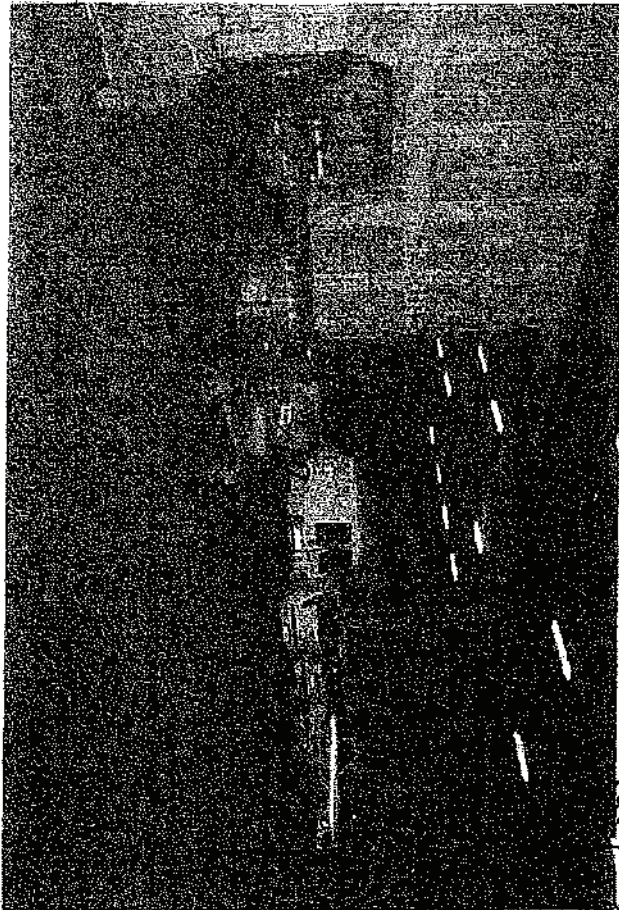

Handwritten signature or initials.

Handwritten mark or signature at the bottom right of the page.

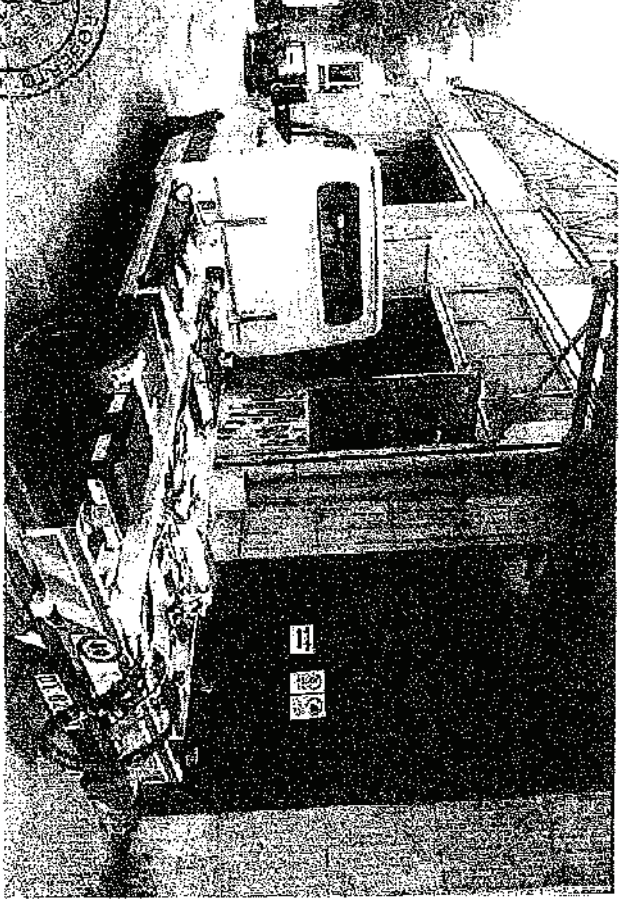
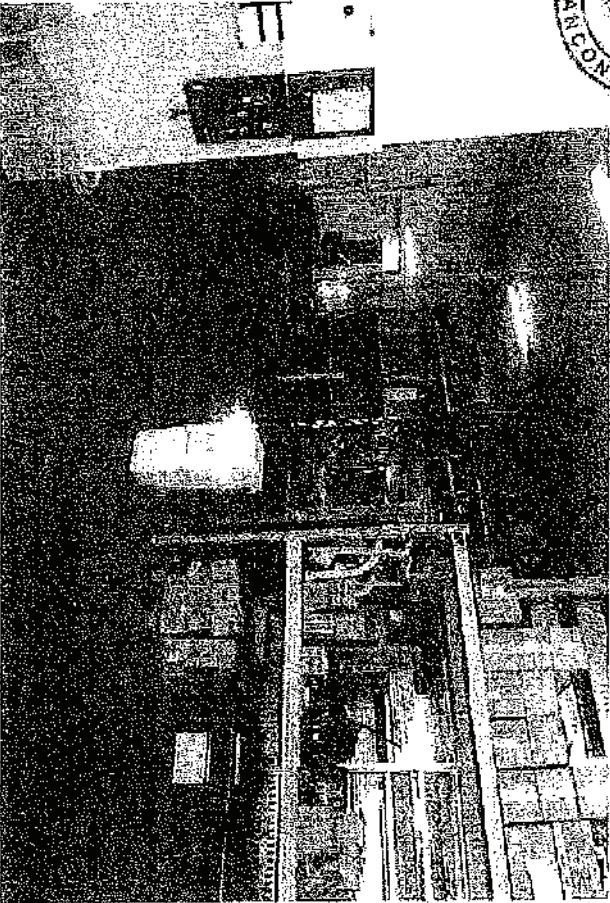
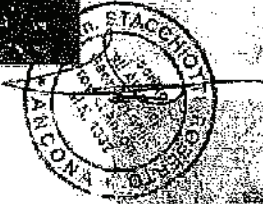
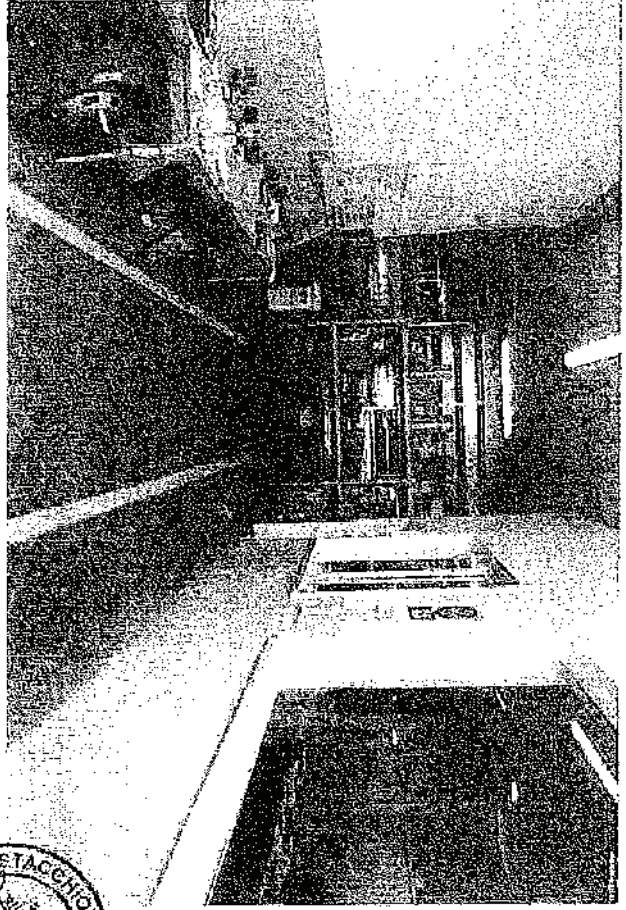
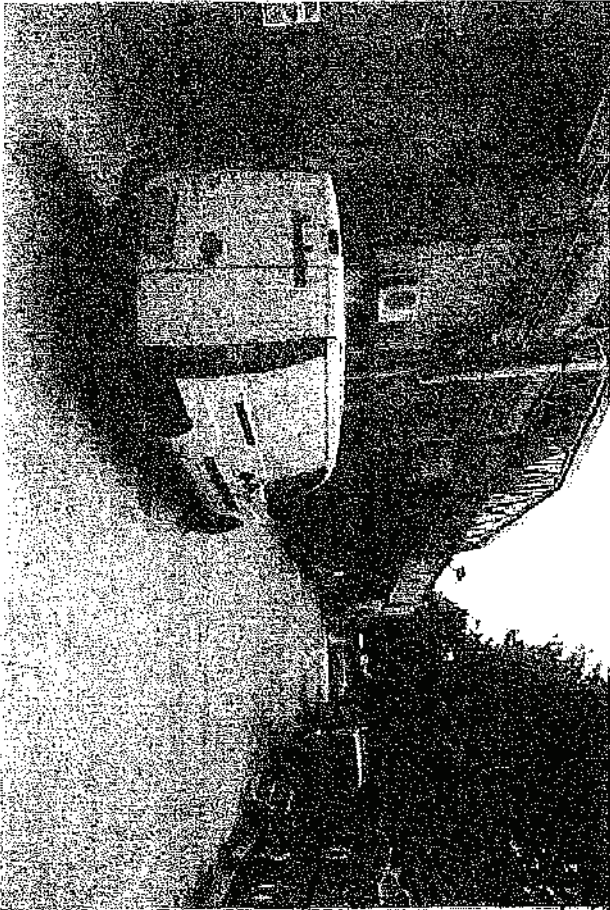

Handwritten signature or initials.

Handwritten mark or signature.

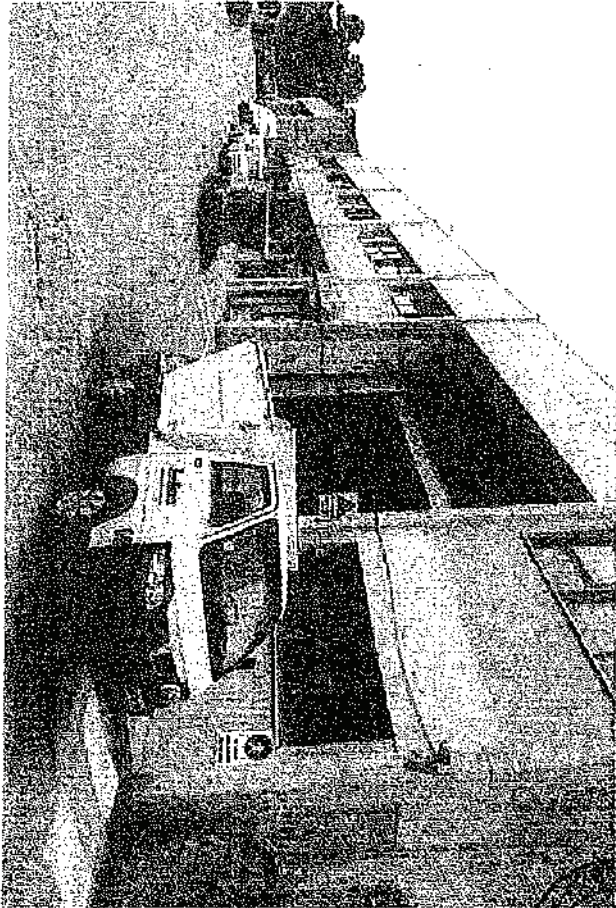

PHOTOGRAPHED
BY
POLICE
NOV 19 1964
SAN FRANCISCO, CALIF.

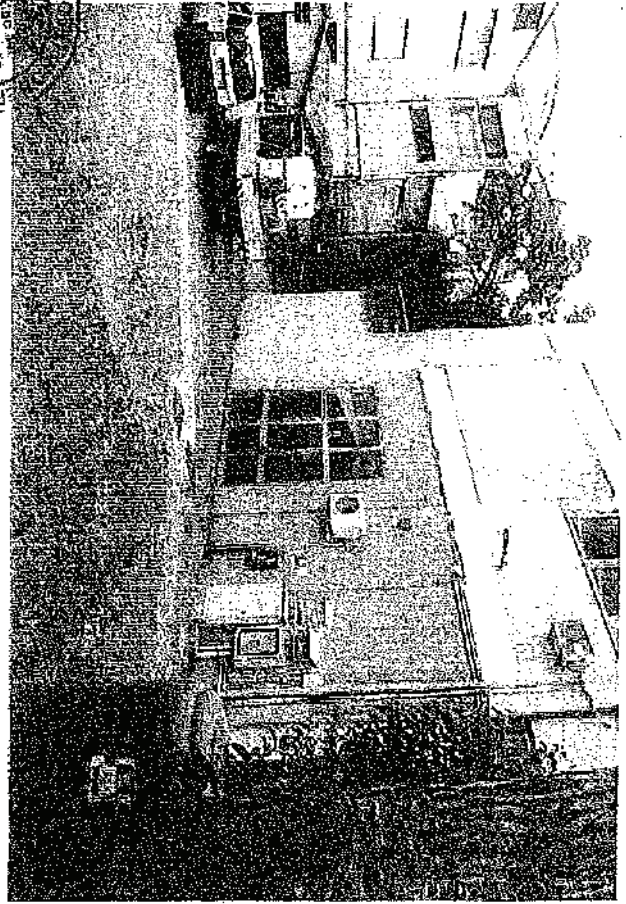
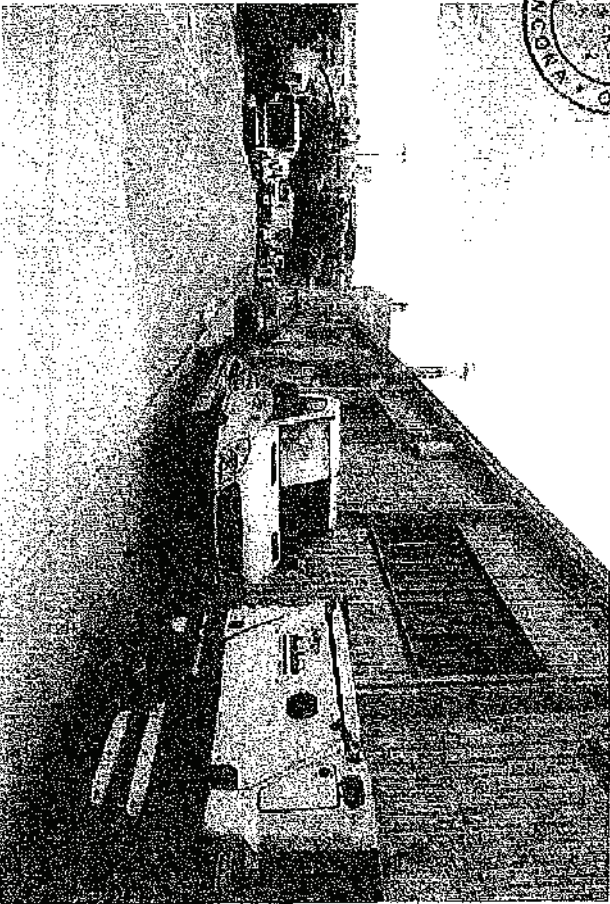

AS

5

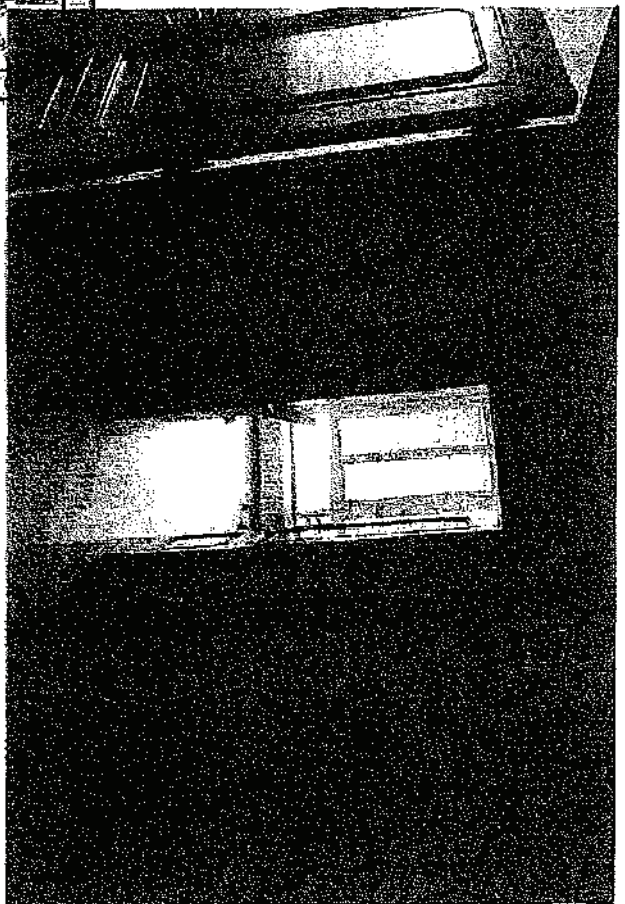
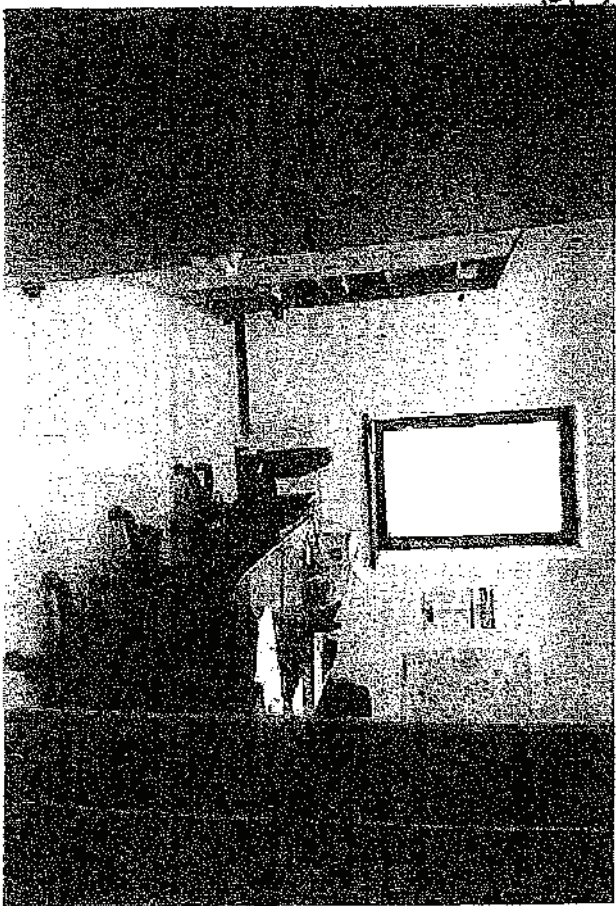
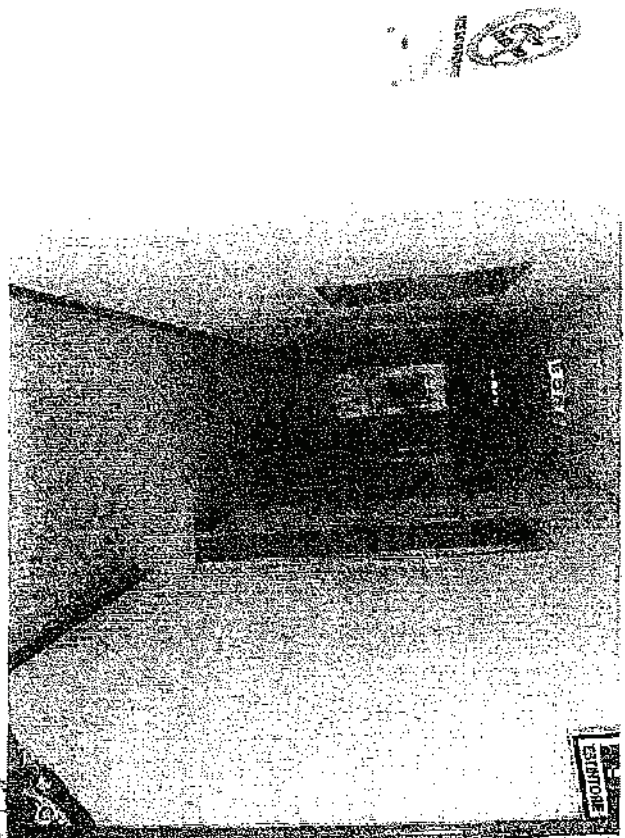
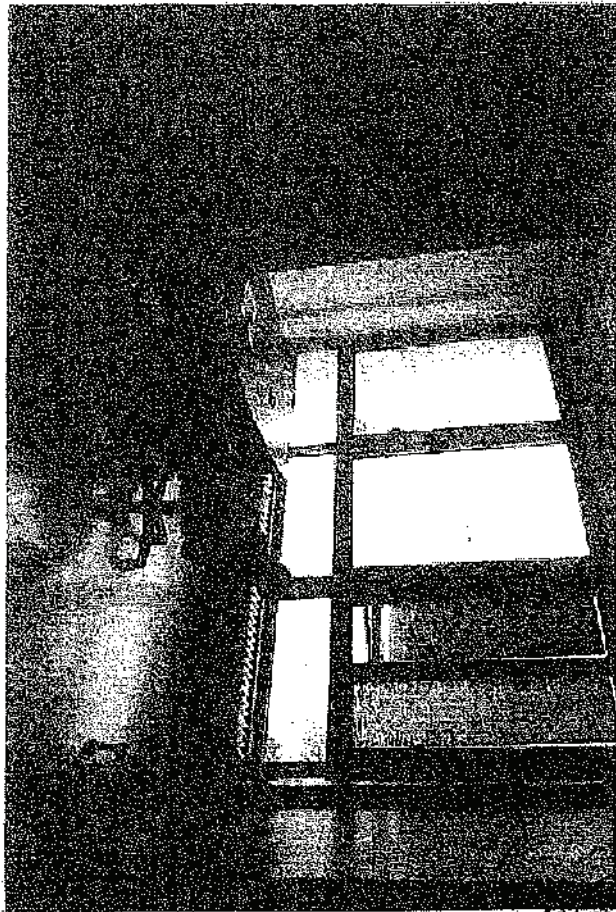

Handwritten mark or signature.

Handwritten mark or signature.

UA/16 BIS - ATTREZZATURE PER IL VERDE PRIVATO CON VALENZA ECOLOGICA (V6)

Le attrezzature per il verde privato con valenza ecologica comprendono gli impianti ed i servizi per il gioco, il tempo libero e lo sport realizzati nell'ambito dei parchi privati: le attrezzature sportive potranno essere coperte con strutture del tipo legno lamellare, comprendono inoltre gli edifici per le attività ricreative ed un solo piano fuori terra. Le relative superfici utili sono quota parte di quelle consentite all'interno delle rispettive aree progettate.

L'eventuale uso pubblico dell'area destinata a verde privato è regolamentata nelle norme delle specifiche destinazioni di zona.

Parcheggi per gli edifici connessi alle attività sportive:

PI = 5 mq/100 mq di SF

UA/17 - ATTREZZATURE PER LO SPORT

Le attrezzature per lo sport comprendono gli impianti e i servizi necessari ad attrezzature per il gioco e lo sport, le aree destinate all'impianistica sportiva.

Esse comprendono attrezzature coperte, quali palestre, coperture fisse e/o smontabili per campi sportivi, padiglioni dello sport, piscine coperte e attrezzature scoperte corrispondenti ai campi, alle vasche, alle pedane e alle piste per lo sport sportivo all'aperto. Sono inoltre compresi gli spazi di servizio (spogliatoi, servizi igienici, bar, sale di ritrovo ecc.) e gli spazi tecnici, le sedi di associazioni e federazioni sportive.

Nel caso di attrezzature di dimensioni significative è ammessa la presenza di un alloggio non superiore a 95 mq di Su per il personale di custodia.

Parcheggi:

A - PI = 8 mq/100 mq di SF

Nel caso di attrezzature per lo spettacolo sportivo valgono le dotazioni di cui all'uso UA/15.

UA/18 - ATTREZZATURE TECNOLOGICHE E PER SERVIZI TECNICI URBANI

Comprendono insediamenti ed impianti connessi allo sviluppo ed alla gestione delle reti tecnologiche e dei servizi tecnologici urbani e produttivi, le stazioni per l'autostrada, le sedi delle aziende di trasporto pubblico, i magazzini e i depositi comunali, i relativi servizi, i locali accessori e gli spazi tecnici.

E' ammessa, dove necessaria, la presenza di un alloggio non superiore a 150 mq di Su per il personale di custodia.

Per quanto riguarda i parcheggi ed il verde essi dovranno essere commisurati alle specifiche esigenze.

UA/19 - ATTREZZATURE SOGGIO - SANITARI

Le attrezzature socio-sanitarie comprendono: ospedali, cliniche, Residenze Sanitarie Assistenziali RSA, poliambulatori, servizi per gli anziani, per i disabili, day hospital, case di riposo, centri sanitari specializzati sia pubblici che privati, Laboratori per analisi cliniche, centri di riabilitazione. Sono compresi altresì tutti gli usi e le funzioni complementari, gli spazi di servizio, di supporto, le sale di riunione, le sedi di rappresentanza, le mense ed i servizi dei pavoni, gli spazi tecnici.

Art. 29 - Zona per servizi urbani e territoriali

Sono suddivise in 1 zone per attrezzature civiche di interesse urbano, zone destinate all'Ente Regione, zone destinate all'istruzione superiore, zone universitarie, zone per attrezzature sportive e ospedaliere, zone per attrezzature sociali e servizi delle zone produttive, zone per attrezzature religiose di interesse urbano, zone per attrezzature tecnico/distributive, zone per attrezzature sportive di interesse urbano, zone sportive, zone civiltari. Qualora tali aree ricadano nelle zone extraurbane, vengono classificate come "Zone per servizi territoriali".

La Pubblica Amministrazione può realizzare gli interventi di cui al presente articolo con le modalità previste dal DPR 327/01 TU Espropri a giudizio dell'A.C. possono essere consentiti interventi da parte di operatori privati su aree di proprietà pubblica in regime di diritto di superficie, oppure direttamente da parte di privati su aree di proprietà privata, sulla base di un progetto unitario di massima con relativo schema di convenzione da sottoporre all'approvazione del Consiglio Comunale.

Nelle zone di cui al successivo punto b), edifici adiacenti potranno essere collegati per motivi funzionali con passaggi pedali o sotterranei e le relative strutture non verranno computate ai fini della Su. Gli edifici esistenti potranno avere, in caso di comprovata necessità, un ampliamento "a volumi" non superiore al 10% della Su esistente.

Nelle zone di cui ai punti i), 2), 7), 9), 10) è consentita la realizzazione di centri telefoniche.

Prescrizioni Specifiche operanti all'interno del Parco del Conero

Per i Servizi di servizi urbani e territoriali previsti nel presente Art. 29 oltre alle disposizioni di cui ai successivi commi, vanno rispettate le seguenti prescrizioni:

- Le nuove costruzioni comprese le demolizioni e ricostruzioni, non possono avere altezze superiori ai ml. 7,00 in altura a valle ed un fronte di lunghezza non superiore a 20 ml.
- Per tutti gli interventi si nuova edificazione su Superfici Fondiarie maggiori di Mg. 2500, è obbligatoria il Piano Urbanistico Preventivo.
- E' vietato l'ipotesi di pedonatori pubblici e cartelli di qualunque natura e scopo, eccetto la segnalazione strettamente attinente agli esercizi commerciali residenti e quello prevista dal Codice della Strada.
- Nelle Zone Omogenee A dei Centri storici delle Frazioni è consentita l'opposizione a cura del Comune di nottorni anche in sede propria per avvisi pubblici, manifesti, avvisi funerali, etc.
- I nuovi parcheggi non potranno avere capacità superiore a 30 posti auto, dovranno essere realizzati avendo marci bituminosi e, ove possibile, sporcamenti e riparti; è ammessa la realizzazione di parcheggi di dimensioni superiori attraverso la ripetizione di moduli alternativi da 30 posti auto anche serviti da una sola strada.
- Nel rispetto della legislazione specifica sono consentiti, gli ampliamenti delle aree cimiteriali esistenti, realizzabili anche nelle aree contigue a quelle previste, qualora in queste ultime non vi sia spazi disponibili.

Finalmente del Poglio (Validazione d'Incidenza DPR 357/97 succ. mod. Rettore R.M., Prot. 38470 12.10.2004/DDP4/7)

Il progetto definitivo dovrà comprendere la Validazione d'Incidenza al fine di ridurre l'impatto

6) Zone per attrezzature sanitarie e ospedaliere

Usi previsti: U4/19

Uf = 0,80 mq/mq

Per ragioni urgenti e di pubblica utilità, su richiesta delle Aziende Ospedaliere interessate e previo parere del Consiglio Comunale, è consentita la deroga agli indici di presenza critico entro i seguenti limiti:

Uf = 0,88 mq/mq; - H max = 19,50 ml

Prescrizione specifica per il complesso ospedaliero dell'INRCA in Via della Montagnola, riportato nella tavola 73:

a) Indice di edificabilità fondiaria (Uf) viene applicato a tutte le aree di proprietà INRCA, sottoposte alla disciplina dell'art. 29/6, così come perimetrate nella cartografia della tavola 73

b) L'ampliamento delle strutture ospedaliere potrà avvenire escludendo da qualsiasi edificazione:

- le aree destinate a verde, perimetrate nella cartografia ed indicate come "verde attrezzato";
- le aree destinate a parcheggio, perimetrate nella cartografia ed indicate come "parcheggio o caso"

c) Non possono essere realizzati interventi sull'area, se contestualmente non vengono eseguite opere di bonifica del terreno

d) Uf = 1,10 mq/mq H max = 19,00 ml

7) Zone per attrezzature sociali di servizio della zona produttiva

Usi previsti: U4/8, U4/9, U4/12, U4/16, U4/17, U4/19, U4/20, U5/1.

Uf = 0,60 mq/mq

Prescrizione specifica per l'area dell'Ex Sede dell' O.N.M.I. in via Rupi:

L'ampliamento dell'edificio dell'Ex sede dell' O.N.M.I. deve avvenire sul retro del medesimo o completamento dell'esistente mantenendo l'integrità delle facciate lato via Rupi e Via XXIX Settembre

Un eventuale intervento che contempili la sopraelevazione dell'edificio è subordinato alla presentazione di un Piano di recupero, ai sensi della L. 457/78, anche di iniziativa privata, con il quale vengano disciplinati attraverso elaborati grafici e norme tecniche di attuazione gli interventi edilizi consoni alle caratteristiche architettoniche dell'immobile nonché dal sito in cui è ubicato

8) Zone per le attrezzature religiose di interesse urbano

Usi previsti: U1/2, U4/12

Prescrizione Specifica:

"Nell'area ad attrezzature religiose dell'Istituto Soveriano Missioni Esterne in via del Costellano, per la parte individuata nella tavola 81, si prescrive che nella stessa sia consentita la sola realizzazione di attrezzature sportive al servizio dell'Istituto."

9) Zone per attrezzature tecnico/distributive

Usi previsti: U4/13

Uf = 0,60 mq/mq

Prescrizioni Specifiche:

- Per l'area distinta al Catasto Urbano Fig. 20 part. 149 (ex proprietà Magistrelli Trasporti) a seguito dell'applicazione della procedura di cui all'art. 5 del DPR 447/98: per tale area è consentita anche l'uso U4/11

• Limitatamente alla zona ubicata in località Forte Montignolo*, individuata al contesto al Fig. 59 mappa. 125 (parte), Fig. 59 mappa. 668, 811, 819, 839 (parte), 879, 878:

- parametri urbanistici ed edilizi:

- indice di utilizzazione fondiaria Uf = Ufs;

- Altezza massima H = 4,50 ml (riferita al monumento di servizio);

Prescrizioni Specifiche:

- i marciapiedi necessari all'esercizio degli impianti dovranno essere opportunamente mascherati da barriere vegetali;

- il trasferimento e l'installazione degli impianti tecnologici è subordinato alla presentazione di un progetto unitario completo e contestuale, al Comune e all'ARPA, che contenga i dati tecnici e dichiaranti indicati nel parere espresso dall'ARPA in data 11/03/2001 prot. n. 0019762;

- gli elaborati allegati alle richieste di titolo abilitativo dovranno contenere una precisa sovrapposizione delle aree oggetto di intervento sulle cartografie geologiche, geomorfologiche, delle pericolosità geologiche e delle pericolosità sismiche graduate a corredo del PRG 1990, nonché sulla carta geomorfologica redatta in data 21/04/1994 dal Prof. Catechica, nonché sulle cartografie derivanti dagli studi di settore comunque denominati in disponibilità del Comune di Ancona;

- la relazione geologica prevista dall'art. 86 delle prescrizioni ferme dovrà essere integrata con gli adempimenti derivanti dal D.M. 24/01/2008 e ss.mm.ii. per la verifica alle azioni sismiche di progetto;

10) Zone per attrezzature sportive di interesse urbano

Usi previsti: U4/17
Uf (per la zona attrezzata coperta in modo permanente) = 0,25 mq/mq

Area sportiva Montelungo: si prescrive lo sistemazione a verde nelle zone interessate dai vincoli del P.P.A.R.: inoltre dovranno essere limitati i movimenti di terreno, costruzioni di notevole dimensione, privilegiando attrezzature scoperte.

11) Zone compatte

Usi previsti: U4/22
Uf = 0,45 mq/mq

12) Zone per attrezzature dimittenti

Usi previsti: U4/21

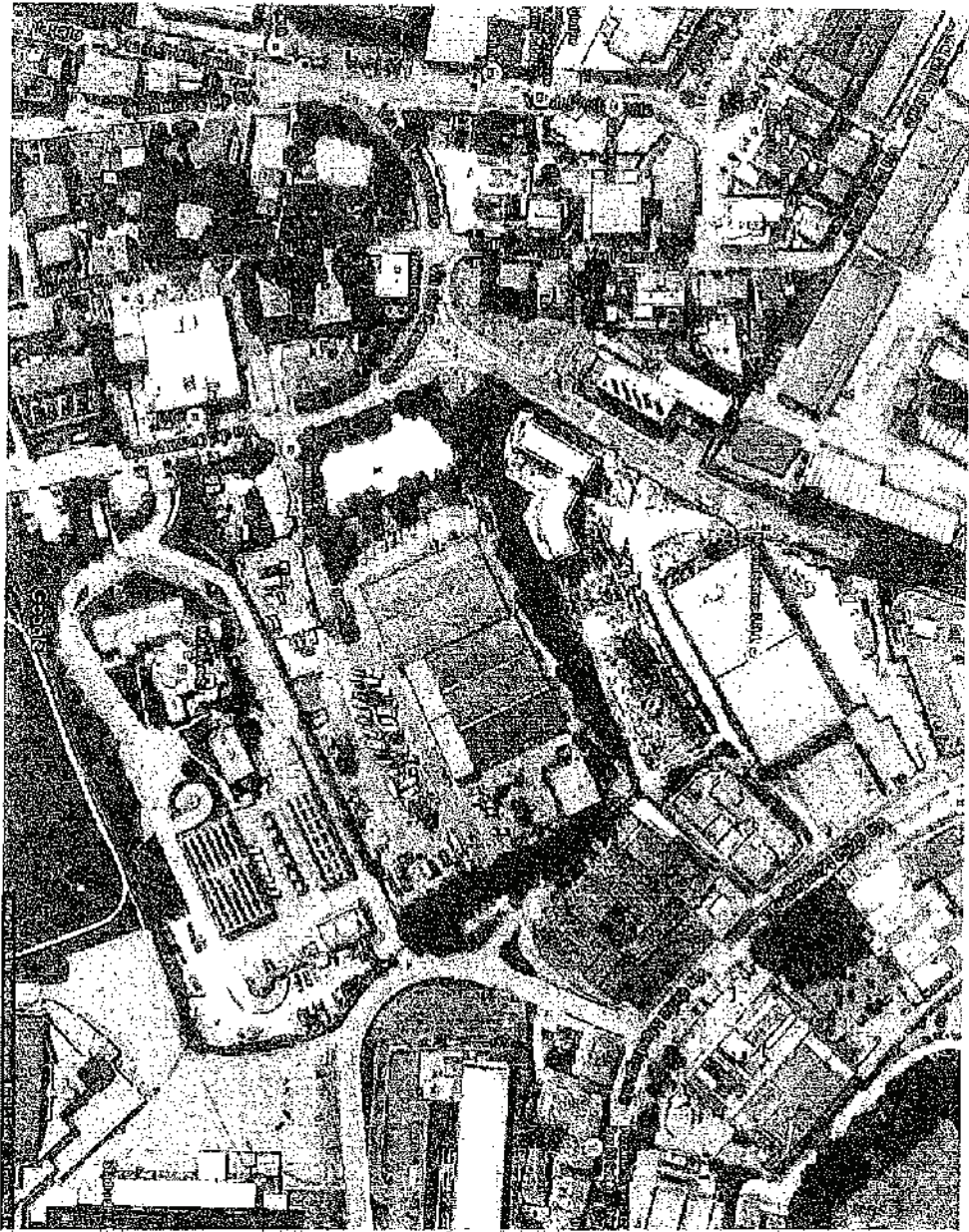

B

W

NUMERO GESTIONE	MARCA/ TIPORE	DESCRIZIONE	NUMERO CATEGORIA	DESCRIZIONE	ALTEZZA	DATA DELLA PRIMA IMMATRICOLAZIONE	NUMERO IDENTIFICAZIONE DEL VEICOLO	NUMERO MASSIMO A CARICO PERMISSIBILE	PORTATA	TIPO DI COMBUSTIBILE E ALIMENTAZIONE
1	IVECO MAGIRUS STRALIS N260	Compartitore (monoperatore) laterale - (24mc)	N3	Autoveicolo trasporto Specifico UsodiTerzi	CR 226 EV	2004	WMJENM0004 285254	26000	10240	Gasolio
2	MERCEDES C-TRYSLER AG MB2628	Compartitore pressa posteriori - (23mc)	N3	Autoveicolo trasporto Specifico UsodiTerzi	EV 597 BE	2000	WDB957659129 32985	26300	12140	Gasolio
3	IVECO 150E13	Compartitore pressa posteriore - (15mc)	N3	Autoveicolo trasporto Specifico UsodiTerzi	AN 591357	1999	82685	15300	5650	Gasolio
4	IVECO MAS RUS A 260 S	Compartitore (monoperatore) laterale - (24mc)	N3	Autoveicolo trasporto Specifico UsodiTerzi	CV 831 MP	2005	WJWZNM0004 298449	25000	9000	Gasolio
5	MAN 26480 FN Motrice car rimorchi	Multilift con scarriabile - (26mc)	N3	Autocarri trasporto Cose UsodiTerzi	D - 019 CD	2008	WMAJ632X8W 105926	29000	25000	Gasolio
6	DAMLER CHRYSLER AG 975 SCHWID 600 idrostatica	Spazzatrice con sweepy - (16mc)	N3	Autoveicolo Use Speciale UsodiTerzi	DL 726 CD	2008	WCS97526212 5578	15000		Gasolio
7	FIAT RANGER 2.5 TD 4x4	Furgone attrezzato paracaric B	N1	Autoveicolo Use Speciale UsodiTerzi	DB 045 MF	2006	WFDLME4CZ V377789	2950	1150	Gasolio
8	DULEVO HYDRO 5020L	Autobotte lavatracce Fessure C	N2	Macchine Operatrici Servovita	ACY 936	2006	5010-23005	7100	5700	Gasolio
9	IVECO EURCARGO 80 E 18	Compartitore pressa posteriore - (8mc)	N2	Autoveicolo trasporto Specifico UsodiTerzi	35 430 MF	2006	ZCFAB0D1324 90776	8000	2670	Gasolio
10	IVECO EURCARGO 80 E 18	Compartitore pressa posteriore - (8mc)	N2	Autoveicolo trasporto Specifico UsodiTerzi	36 431 MF	2006	ZCFAB0D1324 90496	8000	2670	Gasolio
11	IVECO MAGIRUS STRALIS 260S/E4	Compartitore (monoperatore) laterale - (24mc)	N3	Autoveicolo trasporto Specifico UsodiTerzi	DF 335 MH	2007	WJWZNM040C 183541	26000	10700	Gasolio
12	IVECO MAGIRUS A 260 S Motrice	Multilift con scarriabile - (26mc)	N3	Autocarri trasporto Cose UsodiTerzi	D3 425 MF	2006	WJWZNM040C 183541	26000	10700	Gasolio
13	FIAT IVECO 135-7	Autobotte lavatracce Fessure C	N2	Autoveicolo Use Speciale UsodiTerzi	AN 427379	1986	11099312	13500		Gasolio
14	FIAT JELLY HYNDAL GRIG	Automezzo con vasca paracaric B - (15mc)	N1	Autoveicolo trasporto Specifico UsodiTerzi	EA 079 NH	2010	ZGZT3500CH4 09063	8500	580	Benzina/Metano
15	ISUZU 85	Automezzo con vasca paracaric B - (15mc)	N1	Autoveicolo trasporto Specifico UsodiTerzi	DF 077 BK	2006	AAANR77R471 01842	3500	840	Gasolio
16	IVECO 190.35 CMPLS Motrice	Multilift con scarriabile - (26mc)	N3	Autocarri trasporto Cose UsodiTerzi	FA 992 AD	1999	ZCFALV100407 8161	21300	12500	Gasolio
17	IVECO MAGIRUS STRALIS 260S/E4	Compartitore (monoperatore) laterale - (24mc)	N3	Autoveicolo trasporto Specifico UsodiTerzi	DH 883 M-H	2007	WJWZNM040C 190501	26000	10700	Gasolio
18	SUZU 35	Automezzo con vasca paracaric B - (15mc)	N1	Autoveicolo trasporto Specifico UsodiTerzi	DF 078 BK	2006	JAAANR77E471 32899	3500	840	Gasolio
19	IVECO 190.26	Autospurgo canal jet - (15mc)	N3	Autoveicolo trasporto Specifico UsodiTerzi	AN 52168B	1990	ZCFALV100410 0375	24000	8900	Gasolio
20	GRITA IVECO 85.10 TURBO	Automezzo con vasca paracaric B - (15mc)	N1	Autoveicolo trasporto Specifico UsodiTerzi	AN 521690	1990	ZCFAB0D00299 9655	3500	1250	Gasolio
21	VOLVO VM503 Motrice Scarriabile	Multilift con scarriabile - (26mc)	N1	Autocarri trasporto Cose UsodiTerzi	FE 865 HN	2016	VW2XT140C2GB7 84709	26000	5000	Gasolio
22	MAN 26480 FN Motrice	Multilift con scarriabile - (26mc)	N3	Autocarri trasporto Cose UsodiTerzi	DH 498 MF	2007	WJWZNM040C 197244	26000	5000	Gasolio
23	IVECO 95.8 DAILY 70XGRU	Autocarri con pianale/gru paracaric B	N-	Autocarri trasporto Cose UsodiTerzi	AN 588279	1992	ZCFAB0D00204 4759	3500	500	Gasolio
24	MAN 26480 FN Motrice	Multilift con scarriabile - (26mc)	N3	Autocarri trasporto Cose UsodiTerzi	DY 905 VB	2010	WMAJ215Z21AF D20575	26000	19000	Gasolio
25	MAN TRUCK AG Motrice	Multilift con scarriabile - (26mc)	N3	Autocarri trasporto Cose UsodiTerzi	FM 057 RG	2012	WJWZNM0004 664373	26000	14100	Gasolio
26	IVECO MT 190 E 3C	Compartitore pressa posteriore - (23mc)	N3	Autoveicolo trasporto Specifico UsodiTerzi	AD 332 SG	1994	ZCFALV100004 55298	26000	12490	Gasolio
27	IVECO MT 190 E 3C	Compartitore pressa posteriore - (23mc)	N3	Autoveicolo trasporto Specifico UsodiTerzi	DF 647 BK	1994	ZCFALV100004 56992	26000	12450	Gasolio
28	MERCEDES BENZ DAMLER AG 957 ECONIC 2698 LL	Compartitore pressa posteriore - (14-18mc)	N3	Autoveicolo trasporto Specifico UsodiTerzi	EM 386 RG	2013	WDB5576611V 250995	26000	9220	Gasolio

DETTAGLIO DEI BENI MOBILI E MARCHI REGISTRATI COMPRESI NEL COMPENDIO SCISSO

GESTORE	N° INF. GESTORE	marca, tipo e denominazione commerciale	macrocategoria	(U) categoria del veicolo	(D) destinazione d'uso	(A) marca	Identificativa numerazione del veicolo	(F) numero di identificazione del veicolo	(F2) massa massima a carico ammissibile	PORTATA (descritta nelle note di libretto)	(F3) tipo combustibile e prestazioni
Ancona Ambiente	29	IVECO NT 190 E 30	Autospurgo canal jet - (4mc)	N3	Autoveicolo trasporto Speciale UsodiTerzi	AG 657 EB	1995 ZCFALVMK0041	64039	26000	11800	Gasolio
Ancona Ambiente	30	VOLVO FL 615	Compattatore presa posteriore - (15mc)	N3	Autoveicolo trasporto Speciale UsodiTerzi	AL 812 TB	1985 YB1ESA2A0TB1	69258	15000	5000	Gasolio
Ancona Ambiente	33	MERCEDES DAHLER AG 506 SPRINTER	Automezzo trasporto igiena paziente C	N3	Autocarro trasporto Cosa UsodiTerzi	EV 699 C	WDB9060151N	436489	5000	2250	Benzina/Metano
Ancona Ambiente	35	VOLVO FL 615	Compattatore presa posteriore - (15mc)	N3	Autoveicolo trasporto Speciale UsodiTerzi	AP 253 A3	YB134CEAZV81	71301	15000	4730	Gasolio
Ancona Ambiente	37	IVECO DAILY 35 con GRU 55272 E	Autocarro con piano a gru	N1	Autocarro trasporto Cosa UsodiTerzi	DF 277 BK	ZCFAS5A00C564	CL52	3500	350	Gasolio
Ancona Ambiente	38	VOLVO FL 615	Compattatore presa posteriore - (15mc)	N3	Autoveicolo trasporto Speciale UsodiTerzi	BB 515 YN	VV4ECSA5W81	39326	15000	5200	Gasolio
Ancona Ambiente	40	IVECO NT 190 E 30	Compattatore presa posteriore - (15mc)	N3	Autoveicolo trasporto Speciale UsodiTerzi	SV 776 VE	ZCFALVMK0042	01394	26000	12000	Gasolio
Ancona Ambiente	41	IVECO NT 190 E 30	Compattatore presa posteriore - (15mc)	N3	Autoveicolo trasporto Speciale UsodiTerzi	3V 608 VE	ZCFALVMK0042	02296	26000	11150	Gasolio
Ancona Ambiente	42	IVECO MT 200 E 30	Compattatore presa posteriore - (25mc)	N3	Autoveicolo trasporto Speciale UsodiTerzi	3V 519 VE	ZCFALVMK0042	02296	26000	12000	Gasolio
Ancona Ambiente	43	IVECO DAILY 25 E-C	Automezzo con vasca paziente B - (5mc)	N1	Autoveicolo trasporto Speciale UsodiTerzi	AZ 419 JM	ZCFAS7010515	2756	3500	330	Gasolio
Ancona Ambiente	44	IVECO DAILY 35 E-C	Autocarro con piano a gru paziente B	N1	Autoveicolo trasporto Speciale UsodiTerzi	AZ 420 JM	ZCFAS7010227	0146	3500	770	Gasolio
Ancona Ambiente	45	ISUZU MOTOR NLR 85A	Automezzo con vasca paziente B - (5mc)	N1	Autoveicolo trasporto Speciale UsodiTerzi	ZA 826 NE	JAANL85EF710	1063	3500	520	Gasolio
Ancona Ambiente	45	ISUZU MOTOR NLR 85A	Automezzo con vasca paziente B - (5mc)	N1	Autoveicolo trasporto Speciale UsodiTerzi	ZA 827 XE	JAANL85EF710	1082	3500	520	Gasolio
Ancona Ambiente	48	LAND ROVER DEFENDER 110	Purgino attrezzato paziente B	N1	Autocarro Uso Speciale UsodiTerzi	ZA 652 WE	SALLD-HMB65A7	04834	2835	880	Gasolio
Ancona Ambiente	50	REVAULT B85 26 M at/acc (25mc)	Multifunz con sc ribabile	N3	Autocarro trasporto Cosa UsodiTerzi	PV 575 VE	VF623MAD0903	05342	26000	15100	Gasolio
Ancona Ambiente	52	VECO DAILY 59C	Autocarro con piano a gru paziente C	N2	Autocarro trasporto Cosa UsodiTerzi	CY 726 FE	ZCFAS5000556	7720	6500	2600	Gasolio
Ancona Ambiente	53	HP al vol.VOLVO 615	Spaziatrice - (6mc)	N3	Autoveicolo Uso Speciale UsodiTerzi	ET 255 9Z	VV264CSA0D12	24655	15000		Gasolio
Ancona Ambiente	56	SUZU J35	Automezzo con vasca paziente B - (5mc)	N1	Autoveicolo Uso Speciale UsodiTerzi	DF 252 BK	JAANKR77E671	01062	5500	900	Gasolio
Ancona Ambiente	58	IVECO 35 E-C DAILY con GRU (sostituzione cassonetti)	Autocarro con piano a gru paziente B	N1	Autocarro trasporto Cosa UsodiTerzi	DL 789 CD	ZCFAS58403575	3324	5500	480	Gasolio
Ancona Ambiente	60	PIAGGIO PORTER 383	Porter vasca	N1	Autoveicolo trasporto Speciale UsodiTerzi	DT 555 DT	ZAP350000058	3667	1550	300	Benzina/Gal
Ancona Ambiente	61	PIAGGIO PORTER 380 31W JUF	Porter pannello	N1	Autocarro trasporto Cosa UsodiTerzi	F8 481 E3	ZAP35001W000	01173	1700	805	Benzina/Gal
Ancona Ambiente	65	OMV EAMBI S10	Daily paziente B - (4mc)	N1	Autocarro trasporto Cosa UsodiTerzi	DT 820 DT	ZAG0N18108A3	92095	1860	760	Benzina/Gal
Ancona Ambiente	66	IVECO 100 E26 N Autospurgo	Autospurgo canal jet - (9mc)	N5	Autoveicolo trasporto Speciale UsodiTerzi	CF 90C 3P	ZCFALTWK1024	38267	18000	6000	Gasolio
Ancona Ambiente	67	PIAGGIO PORTER 393	Porter vasca	N1	Autoveicolo trasporto Speciale UsodiTerzi	EW 050 NX	ZAP35001W000	24876	1700	460	Benzina/Gal
Ancona Ambiente	68	PIAGGIO PORTER 390	Porter vasca	N1	Autoveicolo trasporto Speciale UsodiTerzi	EW 052 NX	ZAP35001W000	24881	1700	460	Benzina/Gal
Ancona Ambiente	69	PIAGGIO PORTER 390	Porter vasca	N1	Autoveicolo trasporto Speciale UsodiTerzi	EW 052 NX	ZAP35001W000	24887	1700	460	Benzina/Gal
Ancona Ambiente	70	PIAGGIO PORTER 390	Porter vasca	N1	Autoveicolo trasporto Speciale UsodiTerzi	EW 053 NX	ZAP35001W000	25826	1700	460	Benzina/Gal
Ancona Ambiente	71	PIAGGIO PORTER 390	Porter vasca	N1	Autoveicolo trasporto Speciale UsodiTerzi	FA 998 AE	ZAP35001W000	25827	1700	450	Benzina/Gal
Ancona Ambiente	72	PIAGGIO PORTER 390	Porter vasca	N1	Autoveicolo trasporto Speciale UsodiTerzi	FA 994 AD	ZAP35001W000	25837	1700	450	Benzina/Gal
Ancona Ambiente	73	PIAGGIO PORTER 390	Porter vasca	N1	Autoveicolo trasporto Speciale UsodiTerzi	FA 995 AD	ZAP35001W000	25838	1700	450	Benzina/Gal

DETTAGLIO DEI BENI MOBILI E MARCHI REGISTRATI COMPRESI NEL COMPENDIO SCSSC

N° di GESTORE	N° di Denominazione/Commerciale	Descrizione	Categoria del veicolo	Modello	Immatricolazione	Data di immatricolazione	Identificativo del veicolo	Capacità massima a carico ammissibile	Portata massima	Consumo medio	Carburante
76	ARCO APE ATN 702	Ape vasca	L5	Arco Ape ATN 702	AN 118576	1994	ATM2T537728	1150	715		Benzina/Olio
81	ARCO APE ATM 703	Ape vasca	L5	Arco Ape ATM 703	AN 118254	1996	ATM2T541661	1160	710		Benzina/Olio
90	ISUZU 85 K85	Automezzo con vasca cassonetto B - (3ml)	N1	Automezzo con vasca cassonetto B - (3ml)	ZA 555 TP	2008	JANAKR85E777-02344	3500	850		Gasolio
91	FORD TRANSIT 350L (esclusione cassonetti)	Automezzo con pianale/gru cassonetto B	N1	Automezzo con pianale/gru cassonetto B	DM 316 FD	2008	WFOXAT1TF8D30283	3500	503		Gasolio
92	PIAGGIO PORTER 885 L	Porter - pianale	N1	Porter - pianale	BC 958 LS	1995	JANAKR77E571-01682	1550	680		Gasolio
94	ISUZU 85 NKR 77	Automezzo con vasca cassonetto B - (3ml)	N1	Automezzo con vasca cassonetto B - (3ml)	DF 487 3K	2007	JANAKR77E571-01682	3500	1050		Gasolio
95	PIAGGIO PORTER 885	Porter vasca	N1	Porter vasca	DT 550 JT	2009	ZAP8550000058-3663	1550	530		Benzina/Gpl
96	IVECO 110E28	Compiatore presa cassonetto B - (2ml)	N2	Compiatore presa cassonetto B - (2ml)	BT 498 HB	2001	ZAF1D10003023-57423	11500	5545		Gasolio
97	IVECO MAGIRUS + ECOS (DAILY)	Pianale trasporto veicoli	N3	Pianale trasporto veicoli	BT 622 HC	2001	42400694	20000	9050		Gasolio
98	AUTOCARRO IVECO BECUBA (DAILY)	Automezzo con pianale/gru cassonetto B	N1	Automezzo con pianale/gru cassonetto B	BV 401 VE	2001	ZCF359100353-5940	3500	980		Gasolio
99	GASOLONE EFFED	Automezzo con vasca cassonetto B - (3ml)	N1	Automezzo con vasca cassonetto B - (3ml)	ZA 787 TP	2011	ZC6350103AP2-11201	3500	530		Gasolio
100	PIAGGIO PORTER 885	Porter vasca	N1	Porter vasca	ZF 489 BK	2007	ZAP8550000057-0196	1550	680		Benzina/Gpl
101	MOTOCARRO APE 600	Ape vasca	L5	Motocarro Ape 600	BT 75483	2004	ZAPT100003002-2245	1270	805		Benzina/Olio
102	MOTOCARRO APE 600	Ape vasca	L5	Motocarro Ape 600	CD 288-7	2004	ZAPT100003002-5847	1270	805		Benzina/Olio
103	PIAGGIO LIBERTY	Ape pianale	L3	Automezzo con pianale/gru cassonetto B - (3ml)	CP 87000	2006	ZAPM88-003000-26514	300			Benzina
106	PIAGGIO PORTER 885	Porter vasca	N1	Porter vasca	DT 490 BK	2007	ZAP8550000057-0210	1550	350		Benzina/Gpl
107	PIAGGIO PORTER 885	Porter vasca	N1	Porter vasca	DF 491 BK	2007	ZAP8550000057-0205	1550	350		Benzina/Gpl
108	VECO MAGIRUS STRALUS 350S/64	Compiatore (monoperatore) laterale - (2ml)	N3	Compiatore (monoperatore) laterale - (2ml)	D-H 625 MH	2007	WJMEENPH40C189426	26000	10000		Gasolio
109	PIAGGIO PORTER 885	Porter vasca	N1	Porter vasca	DM 398 FD	2008	ZAP8550000057-1401	1550	485		Benzina
110	PIAGGIO PORTER 885	Porter vasca	N1	Porter vasca	DT 557 DT	2009	ZAP8550000058-8635	1550	300		Benzina/Gpl
111	PIAGGIO PORTER 885	Porter vasca	N1	Porter vasca	DM 397 FD	2008	ZAP8550000057-2605	1550	435		Benzina
112	PIAGGIO PORTER 885	Porter vasca	N1	Porter vasca	DT 558 DT	2009	ZAP8550000058-5886	1550	300		Benzina/Gpl
113	PIAGGIO PORTER 885	Porter vasca	N1	Porter vasca	DM 399 FD	2008	ZAP8550000057-1399	1550	435		Benzina
117	IVECO MAGIRUS 260	Multilift con scarrabile cassonetto B - (26ml)	N3	Multilift con scarrabile cassonetto B - (26ml)	3Z 713 FN	2002	WJMEZNN0042-52489	26000	11700		Gasolio
119	IVECO 150E 24N	Lavacassonetti laterale (cass. stracali)	N3	Lavacassonetti laterale (cass. stracali)	FD 820 AR	2008	ZCF1A1010239-74122	15000	6600		Gasolio
120	PIAGGIO PORTER 885	Porter vasca	N1	Porter vasca	DM 400 FD	2009	ZAP8550000057-2615	1550	435		Benzina
122	IVECO MAGIRUS 260 S	Multilift con scarrabile - (26ml)	N3	Multilift con scarrabile - (26ml)	FD 844 NT	2003	WJMEZNN0042-74122	26000	26000		Gasolio
123	IVECO MAGIRUS 260 S	Multilift con scarrabile - (26ml)	N3	Multilift con scarrabile - (26ml)	CF 487 ZV	2003	JANAKR831042-73861	26000	14000		Gasolio
124	IVECO MAGIRUS Motrice scarrabile	Multilift con scarrabile - (26ml)	N2	Multilift con scarrabile - (26ml)	DH 572 MH	2004	WJMEZNN0042-272533	26000	13800		Gasolio
125	RENAULT 45ACA6	Autocarro canal jet - (9ml)	N5	Autocarro canal jet - (9ml)	6Z 792 F	2002	VF644AC40003-00952	16000	6420		Gasolio

DETTAGLI DEI BENI MOBILI E MARCHI REGISTRATI COMPRESI NEL COMPENDIO SCISSO

GESTORE	Marca tipo e designazione/compendio	motociclisti	(1) categoria della cosa	(1.1) descrizione uso	(A) anno	B) data della prima immatricolazione e del veicolo	(E) numero di identificazione del veicolo	(F) massa massima a carico ammissibile	PORTATA (descritta nelle note del lotto)	(P-3) tipo di combustibile alimentare
161	AMBROSA Ambiente	Autocarro con plarib/fig. Usodi Terzi	N2	Autocarro "trasporto cose Usodi Terzi"	DT 084 DT	2009	WFOFXT1TFBF 54-4E	2500	1100	Benzina
162	AMBROSA Ambiente	Automezzo con vasca patente C - (7mc)	N2	Autoveicolo "trasportoSpeci fco Usodi Terzi"	DT 191 DT	2008	ZCFA758040255 1802	7-90	1840	Gasolio
163	AMBROSA Ambiente	Automezzo con vasca patente C - (7mc)	N2	Autoveicolo "trasportoSpeci fco Usodi Terzi"	DT 192 DT	2008	ZCFA758040255 2373	7490	1340	Gasolio
164	AMBROSA Ambiente	Automezzo con vasca patente C - (7mc)	N2	Autoveicolo "trasportoSpeci fco Usodi Terzi"	DT 220 DT	2008	ZCFA758040255 2273	7490	1840	Gasolio
165	AMBROSA Ambiente	Automezzo con vasca patente C - (7mc)	N2	Autoveicolo "trasportoSpeci fco Usodi Terzi"	DT 221 DT	2008	ZCFA758040255 2371	7490	1840	Gasolio
166	AMBROSA Ambiente	Automezzo con vasca patente C - (7mc)	N2	Autoveicolo "trasportoSpeci fco Usodi Terzi"	DT 232 DT	2008	ZCFA758040255 1894	7490	2010	Gasolio
167	AMBROSA Ambiente	Automezzo con vasca patente C - (7mc)	N2	Autoveicolo "trasportoSpeci fco Usodi Terzi"	DT 233 DT	2008	ZCFA758040255 2177	7490	2810	Gasolio
168	AMBROSA Ambiente	Automezzo con vasca patente C - (7mc)	N2	Autoveicolo "trasportoSpeci fco Usodi Terzi"	DT 234 DT	2008	ZCFA758040255 1996	7490	2950	Gasolio
169	AMBROSA Ambiente	Automezzo con vasca patente C - (7mc)	N2	Autoveicolo "trasportoSpeci fco Usodi Terzi"	DT 235 DT	2008	ZCFA758040255 055475	26000	10800	Gasolio
170	AMBROSA Ambiente	Automezzo con vasca patente C - (7mc)	N2	Autoveicolo "trasportoSpeci fco Usodi Terzi"	DT 236 DT	2008	ZCFA758040255 055446	26000	10800	Gasolio
171	AMBROSA Ambiente	Automezzo con vasca patente C - (7mc)	N2	Autoveicolo "trasportoSpeci fco Usodi Terzi"	DT 237 DT	2008	ZCFA758040255 055446	26000	10800	Gasolio
172	AMBROSA Ambiente	Automezzo con vasca patente C - (7mc)	N2	Autoveicolo "trasportoSpeci fco Usodi Terzi"	DT 238 DT	2008	ZCFA758040255 055446	26000	10800	Gasolio
173	AMBROSA Ambiente	Automezzo con vasca patente C - (7mc)	N2	Autoveicolo "trasportoSpeci fco Usodi Terzi"	DT 239 DT	2008	ZCFA758040255 055446	26000	10800	Gasolio
174	AMBROSA Ambiente	Automezzo con vasca patente C - (7mc)	N2	Autoveicolo "trasportoSpeci fco Usodi Terzi"	DT 240 DT	2008	ZCFA758040255 055446	26000	10800	Gasolio
175	AMBROSA Ambiente	Automezzo con vasca patente C - (7mc)	N2	Autoveicolo "trasportoSpeci fco Usodi Terzi"	DT 241 DT	2008	ZCFA758040255 055446	26000	10800	Gasolio
176	AMBROSA Ambiente	Automezzo con vasca patente C - (7mc)	N2	Autoveicolo "trasportoSpeci fco Usodi Terzi"	DT 242 DT	2008	ZCFA758040255 055446	26000	10800	Gasolio
177	AMBROSA Ambiente	Automezzo con vasca patente C - (7mc)	N2	Autoveicolo "trasportoSpeci fco Usodi Terzi"	DT 243 DT	2008	ZCFA758040255 055446	26000	10800	Gasolio
178	AMBROSA Ambiente	Automezzo con vasca patente C - (7mc)	N2	Autoveicolo "trasportoSpeci fco Usodi Terzi"	DT 244 DT	2008	ZCFA758040255 055446	26000	10800	Gasolio
179	AMBROSA Ambiente	Automezzo con vasca patente C - (7mc)	N2	Autoveicolo "trasportoSpeci fco Usodi Terzi"	DT 245 DT	2008	ZCFA758040255 055446	26000	10800	Gasolio
180	AMBROSA Ambiente	Automezzo con vasca patente C - (7mc)	N2	Autoveicolo "trasportoSpeci fco Usodi Terzi"	DT 246 DT	2008	ZCFA758040255 055446	26000	10800	Gasolio
181	AMBROSA Ambiente	Automezzo con vasca patente C - (7mc)	N2	Autoveicolo "trasportoSpeci fco Usodi Terzi"	DT 247 DT	2008	ZCFA758040255 055446	26000	10800	Gasolio
182	AMBROSA Ambiente	Automezzo con vasca patente C - (7mc)	N2	Autoveicolo "trasportoSpeci fco Usodi Terzi"	DT 248 DT	2008	ZCFA758040255 055446	26000	10800	Gasolio
183	AMBROSA Ambiente	Automezzo con vasca patente C - (7mc)	N2	Autoveicolo "trasportoSpeci fco Usodi Terzi"	DT 249 DT	2008	ZCFA758040255 055446	26000	10800	Gasolio
184	AMBROSA Ambiente	Automezzo con vasca patente C - (7mc)	N2	Autoveicolo "trasportoSpeci fco Usodi Terzi"	DT 250 DT	2008	ZCFA758040255 055446	26000	10800	Gasolio
185	AMBROSA Ambiente	Automezzo con vasca patente C - (7mc)	N2	Autoveicolo "trasportoSpeci fco Usodi Terzi"	DT 251 DT	2008	ZCFA758040255 055446	26000	10800	Gasolio
186	AMBROSA Ambiente	Automezzo con vasca patente C - (7mc)	N2	Autoveicolo "trasportoSpeci fco Usodi Terzi"	DT 252 DT	2008	ZCFA758040255 055446	26000	10800	Gasolio
187	AMBROSA Ambiente	Automezzo con vasca patente C - (7mc)	N2	Autoveicolo "trasportoSpeci fco Usodi Terzi"	DT 253 DT	2008	ZCFA758040255 055446	26000	10800	Gasolio
188	AMBROSA Ambiente	Automezzo con vasca patente C - (7mc)	N2	Autoveicolo "trasportoSpeci fco Usodi Terzi"	DT 254 DT	2008	ZCFA758040255 055446	26000	10800	Gasolio
189	AMBROSA Ambiente	Automezzo con vasca patente C - (7mc)	N2	Autoveicolo "trasportoSpeci fco Usodi Terzi"	DT 255 DT	2008	ZCFA758040255 055446	26000	10800	Gasolio
190	AMBROSA Ambiente	Automezzo con vasca patente C - (7mc)	N2	Autoveicolo "trasportoSpeci fco Usodi Terzi"	DT 256 DT	2008	ZCFA758040255 055446	26000	10800	Gasolio
191	AMBROSA Ambiente	Automezzo con vasca patente C - (7mc)	N2	Autoveicolo "trasportoSpeci fco Usodi Terzi"	DT 257 DT	2008	ZCFA758040255 055446	26000	10800	Gasolio
192	AMBROSA Ambiente	Automezzo con vasca patente C - (7mc)	N2	Autoveicolo "trasportoSpeci fco Usodi Terzi"	DT 258 DT	2008	ZCFA758040255 055446	26000	10800	Gasolio
193	AMBROSA Ambiente	Automezzo con vasca patente C - (7mc)	N2	Autoveicolo "trasportoSpeci fco Usodi Terzi"	DT 259 DT	2008	ZCFA758040255 055446	26000	10800	Gasolio

GESTORE	N° RI CONTATORE	marca, tipo denominazione/ caratteristiche	uso - categoria	classe catastrale	(1) destinazione d'uso	(A) categoria	(B) data della prima immatricolazione del veicolo	(C) numero di identificazione del veicolo	(D) massa massima a carico ammissibile	PORTATA (teorica nelle note del libretto di circolazione)	(E) tipo di combustibile e motore
Ancona Ambiente	184	FIAT DUCATO 250 87 E-LEVOX	Furgone attrezzato autobente B	N1	Autoveicolo Uso Speciale	AN 56907Z	1992	ZFAZ900000029 2851	3000	850	Gasolio
Ancona Ambiente	185	IVECO EUROCARO 75/E4	Automezzo con vasca patente C - (7mc)	N2	Autoveicolo OTTAPORTO Speciale fuso Usodi Terzi	DY 513 NB	2009	ZCFA75B3A0255 9148	7490	2590	Gasolio
Ancona Ambiente	195	IVECO EUROCARO 75/E4	Automezzo con vasca patente C - (7mc)	N2	Autoveicolo OTTAPORTO Speciale fuso Usodi Terzi	DY 514 NB	2009	ZCFA75B3A0255 5149	7490	2590	Gasolio
Ancona Ambiente	197	MERCEDES DAIMLER A9	Automezzo con vasca patente C - (7mc)	N2	Autoveicolo OTTAPORTO Speciale fuso Usodi Terzi	ZA 832 XE	2010	WDB9700221214 42114	7500	1940	Gasolio
Ancona Ambiente	198	MERCEDES DAIMLER A9	Automezzo con vasca patente C - (7mc)	N2	Autoveicolo OTTAPORTO Speciale fuso Usodi Terzi	DY 795 NS	2010	WDB9700221214 42115	7500	1940	Gasolio
Ancona Ambiente	199	MERCEDES DAIMLER A9	Automezzo con vasca patente C - (7mc)	N2	Autoveicolo OTTAPORTO Speciale fuso Usodi Terzi	DY 795 NS	2010	WDB9700221214 42115	7500	1940	Gasolio
Ancona Ambiente	200	MERCEDES DAIMLER A9	Automezzo con vasca patente C - (7mc)	N2	Autoveicolo OTTAPORTO Speciale fuso Usodi Terzi	DY 795 NS	2010	WDB9700221214 42115	7500	2600	Gasolio
Ancona Ambiente	201	MERCEDES DAIMLER A9	Automezzo con vasca patente C - (7mc)	N2	Autoveicolo OTTAPORTO Speciale fuso Usodi Terzi	DY 760 NB	2010	WDB9700221214 42115	7500	2600	Gasolio
Ancona Ambiente	202	MERCEDES DAIMLER A9	Automezzo con vasca patente C - (7mc)	N2	Autoveicolo OTTAPORTO Speciale fuso Usodi Terzi	EA 286 NH	2010	WDB9700221214 42115	9000	2300	Benzina/Metano
Ancona Ambiente	203	FIAT ALLIS MOD. FR 10	Terna o pala gommata/cingolata		Macchina Operatrice Semov ante a Talo Articolato	AN AA 105	1989	610195	9400		Gasolio
Ancona Ambiente	204	SCHMIDT SWINGO ASD CO.VIFACT 200	Spazzatrice - (2mc)		Macchina Operatrice Semov ante a Talo Articolato	AKW 976	2005	WVS546233F27 30415	4600		Gasolio
Ancona Ambiente	205	SCHMIDT SWINGO 200	Spazzatrice - (2mc)		Macchina Operatrice Semov ante a Talo Articolato	AHW 989	2006	WVS545259G47 30594	4600	1500	Gasolio
Ancona Ambiente	207	RAVO 340 EURO 3	Spazzatrice - (4mc)		Macchina Operatrice Semov ante a Talo Articolato	AAW 995	2006	XLS573C4C5002 0071	5250	5250	Gasolio
Ancona Ambiente	208	CARCATORE FOLIO- RACNO	Macchina operatrice con raggio		Macchina Operatrice Semov ante a Talo Articolato	AGV 877	1998	C1061207	2700	1200	Gasolio
Ancona Ambiente	209	SCHMIDT Swingo	Spazzatrice - (2mc)		Macchina Operatrice Semov ante a Talo Articolato	AN AE 401	1998	WVS54R231947 02810	2700	1200	Gasolio
Ancona Ambiente	213	GAVIA SRL 4.50	Spazzatrice - (4mc)		Macchina Operatrice Semov ante a Talo Articolato	AN AE 401	1998	0118	6450	4000	Gasolio
Ancona Ambiente	214	MOTOPALA BOBAC 788	Torna o pala gommata/cingolata		Macchina Operatrice Semov ante a Talo Articolato	AN AE 424	1999	512613253	2880		Gasolio
Ancona Ambiente	215	SCHMIDT Swingo	Spazzatrice - (2mc)		Macchina Operatrice Semov ante a Talo Articolato	AGN 880	2009	WVS54R231947 02810	2700	1250	Gasolio
Ancona Ambiente	216	SCHMIDT C.EANSO 500	Spazzatrice - (5mc)		Macchina Operatrice Semov ante a Talo Articolato	AHW 987	2005	WVS54F1P3F15 20876	2200	500	Gasolio
Ancona Ambiente	217	RAVO 5002 ECC	Spazzatrice - (5mc)		Macchina Operatrice Semov ante a Talo Articolato	AN AE 955	2009	520960202392	7000	5230	Gasolio
Ancona Ambiente	218	BUCHER CITY CAT 2023	Spazzatrice - (2mc)		Macchina Operatrice Semov ante a Talo Articolato	AN AE 955	2009	7B500C0201815 4264	3300	1280	Gasolio
Ancona Ambiente	219	BUCHER CITY CAT 2020	Spazzatrice - (2mc)		Macchina Operatrice Semov ante a Talo Articolato	AN AE 954	2009	7B500C0201815 4565	3300	1280	Gasolio
Ancona Ambiente	220	SCHMIDT Cleaning con SWEEPY JET	Spazzatrice con sweepy jet - (6mc)		Macchina Operatrice Semov ante a Talo Articolato	AFR 058	2007	WVS54D1F274C 20270	8900	5885	Gasolio
Ancona Ambiente	221	SCHMIDT su livoco 150 E	Spazzatrice - (6mc)	NB	Automezzo Uso Speciale Usodi Terzi	CY 506 FE	2005	ZCFALLF020146 3436	15000		Gasolio
Ancona Ambiente	222	SCHMIDT Cleaning	Spazzatrice - (6mc)		Macchina Operatrice Semov ante a Talo Articolato	AAW 959	2005	WVS54W1P154 20039	8900	5885	Gasolio
Ancona Ambiente	223	GREEN MACHINE	Macchina operatrice		Macchina Operatrice Semov ante a Talo Articolato	223	1998				Gasolio
Ancona Ambiente	225	CATERPILLAR TIPO 9245	Terna o pala gommata/cingolata		Macchina Operatrice Semov ante a Talo Articolato	AAW 884	2004	CAT9245AWM B50999	7130		Gasolio
Ancona Ambiente	226	PIA' DOBLO'	Furgone attrezzato autobente B	N1	Autoveicolo Trasporto Cose Usodi Terzi	ER 559 YT	2008	ZFAZ230000569 8148	2180	775	Gasolio
Ancona Ambiente	228	FIAT Furgone MultiJet autobente	Autoveicolo attrezzato autobente	N1	Autoveicolo Trasporto Cose Usodi Terzi	CT 045 PA	2005	ZFAZ180000551 5952	1490	410	Gasolio

N° RIF. GESTORE	marca, tipo e denominazione commerciale	macrocategoria	categoria del veicolo	6.1. destinazione d'uso	TA data	TA data della prima immatricolazione	(E) numero di identificazione del veicolo	(F2) massa massima autorizzabile	PORTATA	(P) tipo di combustibile o di alimentazione
229	FIAT PANDA VAN class	Autovettura aziendale	N1	Automezzo Trasporto Cosa Us: Proprio	CT 703 PC	2005	ZFA16900000357406	465	430	Gasolio
232	FIAT PANDA VAN	Autovettura aziendale	N1	Automezzo Trasporto Cosa	AP 499 AV	1999	ZFA1410000147021	1105	300	Benzina
233	FIAT PANDA VAN	Autovettura aziendale	N1	Automezzo Trasporto Cosa	AP 501 AV	1998	ZFA14100001437772	1105	300	Benzina
234	FIAT PANDA "Bipower"	Autovettura aziendale	M1	Autovettura Trasporto Persona Us: Proprio	DH 476 VG	2007	ZFA16900000589230	1440		Benzina/Metano
235	FIAT PANDA "Bipower"	Autovettura aziendale	M1	Autovettura Trasporto Persona Us: Proprio	DH 478 VG	2007	ZFA16900000589232	1440		Benzina/Metano
236	FIAT PANDA "Bipower"	Autovettura aziendale	M1	Autovettura Trasporto Persona Us: Proprio	DM 815 PB	2008	ZFA16900001031843	1440		Benzina/Metano
237	FIAT PANDA "Bipower"	Autovettura aziendale	N1	Autovettura Trasporto Persona Us: Proprio	DM 872 PB	2008	ZFA16900001081702	1440		Benzina/Metano
238	FIAT PANDA "Bipower"	Autovettura aziendale	M1	Automezzo Trasporto Cosa Us: Proprio	DW 967 NA	2008	ZFA16900001519231	1440	300	Benzina/Metano
239	FIAT PANDA "Bipower" Bil	Autovettura aziendale	M1	Autovettura Trasporto Persona Us: Proprio	DW 976 NA	2009	ZFA16900001323734	1305		Benzina/Gli
240	FIAT PANDA "Bipower"	Autovettura aziendale	M1	Autovettura Trasporto Persona Us: Proprio	DW 981 HF	2009	ZFA16900001394153	1440		Benzina/Metano
243	FIAT PUNTO VAN	Autovettura aziendale	M1	Autovettura Trasporto Cosa Us: Proprio	FF 996 AM	2016	ZFA19900003293992	1705		Gasolio
244	FIAT PUNTO 1.8 MJT 110E	Autovettura aziendale	M1	Autovettura Trasporto Persona Us: Proprio	CH 948 ZS	2003	ZFA188000002745757	1490		Gasolio
3-5	FIAT COBELEO FB137Z	Trenna e pala gommati/dinghi		Macchina Operatrice Semov ente	AEL 945	2007	F611024F551042088	6170		Gasolio
3-6	TERNA FIAT HITACHI F6107Z NEW HOLLAND U4450T/PD	Trenna e pala gommati/dinghi		Macchina Operatrice Semov ente	ABD 972	2001	F611024F551030174	6170		Gasolio
317	TERNA TORATSU WISSER R2	Trenna e pala gommati/dinghi		Macchina Operatrice Semov ente	AN AE 830	2002	9872824	7590		Gasolio
318	RIMORCHIO ELEBI LBC06A	Rimorchio con motopompa	O2	Rimorchio Us: Spese a Us: Proprio	AA 76045	1937	ZEBLRC03AYAA75225	1000		
310	RIMORCHIO U. PIACENZA	Rimorchio scarrabile - (25mc)	O4	Rimorchio Trasporto Cosa Us: Terzi	AF 80927	1997	ZBAR2601DX043272	24000	19820	
320	RIMORCHIO U. P. ACENZA	Rimorchio scarrabile - (26mc)	O4	Rimorchio Trasporto Cosa Us: Terzi	AD 91844	1999	ZGAR2601DX027739	26000	21920	
321	RIMORCHIO C. AG. CRESCI	Rimorchio con motopompa	O1	Rimorchio Us: Spese a Us: Proprio	AF 00744	2009	EDK000A8000038483	600		
322	RIMORCHIO U. PIACENZA	Rimorchio scarrabile - (26mc)	O4	Rimorchio Trasporto Cosa Us: Terzi	AD 91799	1999	ZFA12651EXX027739	26000	21920	
323	RIMORCHIO U. PIACENZA	Rimorchio scarrabile - (26mc)	O4	Rimorchio Trasporto Cosa Us: Terzi	XA 783 9Y	1999	ZSA32631EXX037874	26300	21920	
324	RIMORCHIO TIPO PIACENZA	Rimorchio scarrabile - (26mc)	O4	Rimorchio Trasporto Cosa Us: Terzi	AF 81823	2001	ZSA32631EXX038682	26300	21920	
325	RIMORCHIO PIACENZA	Rimorchio scarrabile - (26mc)	O4	Rimorchio Trasporto Cosa Us: Terzi	AC 21164	2003	ZSA32631EXX029254	26300	21920	
326	RIMORCHIO ATLAS AFF 48M3	Rimorchio scarrabile - (26mc)	O4	Rimorchio Trasporto Cosa Us: Terzi	AC 97815	2006	ZAS550P0536F84050	26300	21920	

GESTORE	COD. CESPITE	DESCRIZIONE CESPITE	ANNO DI ACQUISTO	Macrocategoria	Quantità 2016	valore	valore totale residuo
Ancona Ambiente	ATPP00001	N. 326 BIDONI IN POLIETILENE HD DA LT. 360 COLORE GRIGIO SCURO PARTE FT. JCOPLASTIC SPA N. A 2912 DEL 24/06/08 PR. 1993/08	2008	Bidone_360	99	8	€ 797,10
Ancona Ambiente	ATPP00002	N. 324 BIDONI IN POLIETILENE HD DA LT. 360 PARTE FT. JCOPLASTIC SPA N. 2912/24.06.08 PR. 1993/08	2008	Bidone_360	257	8	€ 2.068,59
Ancona Ambiente	A1PP00003	N. 10 BIDONI IN POLIETILENE HD DA LT. 360 COLORE MARRONE PARTE FT. JCOPLASTIC N. 2912/24.06.08. PR. 1993/08	2008	Bidone_360	10	8	€ 80,48
Ancona Ambiente	ATPP00004	N. 150 BIDONI IN POLIETILENE HD DA LT. 360 COLORE BIANCO PARTE FT. JCOPLASTIC N. 2912/24.06.08 PR. 1993/08	2008	Bidone_360	73	8	€ 588,85
Ancona Ambiente	ATPP00005	N. 18 BIDONI IN POLIETILENE HD DA LT. 360 COLORE VERDE PARTE FT. JCOPLASTIC N. 2912/24.06.08 PR. 1993/08	2008	Bidone_360	1	8	€ 8,05
Ancona Ambiente	ATPP00006	N. 30 BIDONI IN POLIETILENE HD DA LT. 360 COLORE GIALLO PARTE FT. JCOPLASTIC N. 2912/24.06.08 PR. 1993	2008	Bidone_360	19	8	€ 153,25
Ancona Ambiente	ATPP00007	N. 30 CASSONETTI IN POLIETILENE HD DA LT. 660 COLORE MARRONE PARTE FT. JCOPLASTIC N. 2913/24.06.08 PR. 1994/08	2008	Bidone_660	6	8	€ 129,23
Ancona Ambiente	A1PP00008	N. 50 CASSONETTI IN POLIETILENE HD DA LT. 660 COLORE BIANCO PARTE FT. JCOPLASTIC N. 2913/24.06.08 PR. 1994/08	2008	Bidone_660	46	8	€ 991,35
Ancona Ambiente	ATPP00009	N. 50 CASSONETTI IN POLIETILENE HD DA LT. 660 COLORE GIALLO PARTE FT. JCOPLASTIC N. 2913/24.06.08 PR. 1994/08	2008	Bidone_660	42	8	€ 904,58
Ancona Ambiente	ATPP00010	N. 50 CASSONETTI IN POLIETILENE HD DA LT. 660 COLORE GRIGIO P.FT. JCOPLASTIC N. 2913/24.06.08 PR. 1994/08	2008	Bidone_660	40	8	€ 861,59
Ancona Ambiente	ATPP00015	N. 10 CASSONETTI IN POLIETILENE HD DA LT. 660 COLORE VERDE FT. JCOPLASTIC N. 3245/15.07.08. PR. 2265/08	2008	Bidone_660	9	8	€ 193,84
Ancona Ambiente	A1PP00016	N. 1200 BIDONI P.T DA LT. 120 CON COPERCHIO SEMPLICE, RUOTE DIAM. 200 MARRONI P.FATT. HELESI ITALIA SPA N. 178/31.07.08 PR. 2325/08	2008	Bidone_120	303	8	€ 1.158,73
Ancona Ambiente	ATPP00017	N. 374 BIDONI P.T LT. 120 COLORE VERDE CON COPERCHIO SEMPLICE, RUOTE, DIAM. 200 PARTE FT. HELESI ITALIA SRL N. 178/31.07.08. PR. 2325/08	2008	Bidone_120	80	8	€ 300,35
Ancona Ambiente	ATPP00018	N. 895 BIDONI P.T DA LT. 120 COLORE BIANCHI CON COPERCHIO SEMPLICE, RUOTE, DIAM 200 PARTE FT. HELESI ITALIA SRL N. 178/31.07.08 PR. 2325/08	2008	Bidone_120	556	8	€ 2.079,98
Ancona Ambiente	ATPP00019	N. 626 BIDONI P.T LT. 120 COLORE VERDE, COPERCHIO SEMPLICE, RUOTE, DIAM. 200 PARTE FT. HELESI ITALIA SRL N. 178/31.07.08 PR. 2325	2008	Bidone_120	404	8	€ 1.513,41
Ancona Ambiente	ATPP00020	N. 50 BIDONI P.T LT. 120 GRIGIO, COPERCHIO SEMPLICE, RUOTE, DIAM. 200 PARTE FT. HELESI ITALIA SRL N. 178/31.07.08 PR. 2325	2008	Bidone_120	81	8	€ 116,15
Ancona Ambiente	A1PP00021	N. 276 BIDONI IN POLIETILENE HD DA LT. 360 COLORE GRIGIO P.FT. JCOPLASTIC SPA N. 3248/15.07.08 PR. 2326	2008	Bidone_360	31	8	€ 753,87
Ancona Ambiente	ATPP00022	N. 100 BIDONI IN POLIETILENE HD DA LT. 240 COLORE MARRONE P.FT. JCOPLASTIC SPA N. 3249/15.07.08. PR. 2327	2008	Bidone_240	38	8	€ 167,76
Ancona Ambiente	ATPP00023	N. 600 BIDONI IN POLIETILENE HD DA LT. 240 COLORE BIANCO P.FT. JCOPLASTIC SPA N. 3249/15.07.08 PR. 2327	2008	Bidone_240	533	8	€ 2.581,05
Ancona Ambiente	ATPP00024	N. 750 BIDONE IN POLIETILENE HD DA LT. 240 COLORE GRIGIO FT. JCOPLASTIC SPA N. 3250/15.07.08 PR. 2328	2008	Bidone_240	648	8	€ 3.269,22
Ancona Ambiente	ATPP00025	N. 600 BIDONI IN POLIETILENE HD DA LT. 240 COLORE VERDE FT. JCOPLASTIC SPA N. 3251/15.07.08 PR. 2329	2008	Bidone_240	502	8	€ 2.525,88
Ancona Ambiente	ATPP00026	N. 224 BIDONI IN POLIETILENE HD DA LT. 360 GRIGIO FT. JCOPLASTIC SPA N. 3251/15.07.08 PR. 2330	2008	Bidone_360	176	8	€ 1.416,48
Ancona Ambiente	ATPP00027	N. 200 BIDONI MINIMAX DA LT. 50 COLORE GRIGIO CON ANTIRANDAGISMO FT. MATTIUSI ECOLOGICA SRL N. 855/31.07.08 PR. 2448	2008	Mastello_50	186	8	€ 323,18
Ancona Ambiente	ATPP00028	N. 1 CARRELO ELEVATORE FLASH 4.16 AC FT. ICM SRL CARRELLI ELEVATORI N. VVO 442/30.06.08 PR. 2157	2008	altro	1	8	€ 8.360,00
Ancona Ambiente	ATPP00029	N. 15 CONTENITORI LT. 240 MARRONE 2 RUOTE PRESA PETTINE FT. TECNO-MEK SRL N. 162/05.09.08 PR. 2834/08	2008	Bidone_240	5	8	€ 40,13
Ancona Ambiente	ATPP00030	N. 2027 BIDONI P.T LT. 240 COP. SEMPLICE RUOTE DIAM. 200 FATT. HELESI N. 193/31/08/08 PR. 2797/08	2008	Bidone_240	779	8	€ 4.200,39
Ancona Ambiente	ATPP00031	N. 2973 BIDONE P.T LT. 240 COP. SEMPLICE RUOTE DIAM. 200 PARTE FT. HELESI ITALIA SRL N. 202/26/09/08 PR. 2952/08	2008	Bidone_240	1.996	8	€ 10.748,46
Ancona Ambiente	A1PP00032	N. 105 BIDONI P.T LT. 120 COPERCHIO SEMPLICE, RUOTE DIAM. 200 PARTE FT. HELESI ITALIA SRL N. 202/26.09.08 PR. 2952/08	2008	Bidone_120	40	8	€ 149,47
Ancona Ambiente	ATPP00033	N. 25 CASSONETTI IN POLIETILENE C/PEDALE DA LT. 1100 GIALLI PARTE Fattura EUROINTEK N. 1216_29/10/2008 2008 A1 3598	2008	Bidone_1100	20	8	€ 863,08
Ancona Ambiente	ATPP00034	N. 25 CASSONETTI IN POLIETILENE C/OPERCHIO DA LT. 1300 BIANCHI PARTE Fattura EUROINTEK N. 1216_29/10/2008 2008 A1 3598	2008	Bidone_1100	15	8	€ 647,95
Ancona Ambiente	ATPP00035	N. 200 BIDONI Minimax 50 Lt. Fattura MATTIUSI ECOLOGICA SRL N. 1148_31/10/2008 2008 A1 3601	2008	Mastello_50	196	8	€ 340,55
Ancona Ambiente	ATPP00036	N. 100 CASSONETTI IN POLIETILENE HD DA LT. 660 GRIGI Fattura JCOPLASTIC N. 5420_06/11/2008 2008 A1 3701	2008	Bidone_660	82	8	€ 1.995,68
Ancona Ambiente	ATPP00037	N. 50 CASSONETTI IN POLIETILENE HD DA LT. 660 GIALLI PARTE Fattura JCOPLASTIC N. 5421_06/11/2008 2008 A1 3702	2008	Bidone_660	47	8	€ 1.119,86
Ancona Ambiente	A1PP00038	N. 50 CASSONETTI IN POLIETILENE HD DA LT. 660 BIANCHI PARTE FT. JCOPLASTIC N. 5421/6.11.08 PR. 3702	2008	Bidone_660	49	8	€ 1.192,54
Ancona Ambiente	ATPP00039	N. 75 CASSONETTI IN POLIETILENE HD DA LT. 1100 Fattura JCOPLASTIC N. 422_06/11/2008 2008 A1 3703	2008	Bidone_1100	63	8	€ 2.124,68
Ancona Ambiente	ATPP00040	N. 25 CONTENITORI IN POLIETILENE HD LT. 1100 GIALLI PARTE Fattura JCOPLASTIC N. 5706_24/11/2008 2008 A1 3752	2008	Bidone_1100	16	8	€ 539,60
Ancona Ambiente	ATPP00041	N. 96 CONTENITORI IN POLIETILENE HD GRIGIO SCURO LT. 1100 PARTE FT. JCOPLASTIC N. 5706/24.11.08 PR. 3752/08	2008	Bidone_1100	44	8	€ 1.483,90
Ancona Ambiente	ATPP00042	N. 4 CONTENITORI IN POLIETILENE GRIGIO HD DA LT. 1100 Fattura JCOPLASTIC N. 5829_28/11/2008 2008 A1 3753	2008	Bidone_1100	4	8	€ 134,99
Ancona Ambiente	ATPP00043	N. 30 CONTENITORI LT. 240 MARRONE 2 RUOTE C/REGGISACCO FT. TECNO-MEK SRL N. 58/21.4.08 PR. 1233	2008	Bidone_240	30	8	€ 250,75
Ancona Ambiente	ATPP00044	N. 20 CONTENITORI LT. 240 MARRONE C/2 RUOTE PARTE FT. TECNO-MEK N. 67/26.5.08 PR. 1491/08	2008	Bidone_240	20	8	€ 160,50
Ancona Ambiente	A1PP00045	N. 10 CONTENITORI LT. 120 BIANCO 2 RUOTE PARTE FT. TECNO-MEK N. 67/26.5.08 PR. 1491/08	2008	Bidone_120	10	8	€ 52,57
Ancona Ambiente	ATPP00046	N. 5 CONTENITORI LT. 120 AZZURRO 2 RUOTE PARTE FT. TECNO-MEK N. 67/26.5.08 PR. 1491/08	2008	Bidone_120	5	8	€ 26,28
Ancona Ambiente	ATPP00048	N. 5100 CASSONETTI LT. 70 ECOBIG GRIGIO DAL 7020 FT. EUROINTEK N. 680/27.6.08 PR. 2872/08	2008	Bidone_70	2.908	8	€ 5.905,99
Ancona Ambiente	ATPP00049	N. 3500 CONTENITORI MINIMAX 35 LT. MARRONE ANTIRANDAGISMO FT. MATTIUSI ECOLOGICA N. 733/25.7.08 PR. 2206/08	2008	Mastello_35	3.437	8	€ 3.995,69
Ancona Ambiente	ATPP00050	N. 30 CASSONETTI IN POLIETILENE HD DA LT. 660 VERDE FT. JCOPLASTIC N. 0803247/15.7.08 PR. 2264/08	2008	Bidone_660	7	8	€ 150,76

GESTORE	COD. CESPITE	DESCRIZIONE CESPITE	ANNO DI ACQUISTO	Macrocategoria	Quantità 2016	velocità	valore totale in euro
Ancona Ambiente	ATPP00051	N. 140 BIDONE IN POLIETILENE DA LT. 120 VERDE, BIANCHI, BLU) FT. JCOPLASTIC SPA N. 3247/15.7.08 PR. 2264/08	2008	Bidone_120	135	8	€ 510,92
Ancona Ambiente	ATPP00052	N. 600 contenitori MINIMAX 50 L GRIGI PARTE FT. MATTIUSI ECOLOGICA SPA N. 104 30/01/2009 2009 A1 168	2009	Mastello_50	599	7	€ 1.547,33
Ancona Ambiente	ATPP00053	N. 24 CASSONE I II IN POLIETILENE HD VERDI LT.660 FT. JCOPLASTIC SPA N. A0000286 31/01/2009 2009 A1 320	2009	Bidone_660	24	7	€ 861,44
Ancona Ambiente	ATPP00054	N. 50 BIDONI IN POLIETILENE HD LT360 VERDI PARTE FT. JCOPLASTIC N. A000221/08 PR. 321/09	2009	Bidone_360	23	7	€ 274,83
Ancona Ambiente	ATPP00055	N. 1050 BIDONI IN POLIETILENE HD LT360 GRIGIO PARTE FT. JCOPLASTIC N. A000224/08 PR. 321/09	2009	Bidone_360	655	7	€ 7.819,94
Ancona Ambiente	ATPP00056	N. 200 BIDONI IN POLIETILENE HD LT360 GIALLI PARTE FT. JCOPLASTIC N. A000224/08 PR. 321/09	2009	Bidone_360	109	7	€ 1.302,73
Ancona Ambiente	ATPP00057	N. 650 BIDONI IN POLIETILENE HD LT360 BIANCO PARTE FT JCOPLASTIC N. A000068/09 PR. 322/09	2009	Bidone_360	428	7	€ 5.105,39
Ancona Ambiente	ATPP00058	N. 50 BIDONI IN POLIETILENE HD LT360 GRIGIO PARTE FT. JCOPLASTIC N. A000068/09 PR. 322/09	2009	Bidone_360	22	7	€ 261,93
Ancona Ambiente	ATPP00059	N. 350 BIDONI IN POLIETILENE HD LT. 660 BIANCO PARTE FT. JCOPLASTIC N. 0000225 29/01/2009 2009 A1 324	2009	Bidone_660	311	7	€ 21.162,88
Ancona Ambiente	ATPP00060	N. 150 BIDONI IN POLIETILENE HD LT. 660 GIALLI PARTE FT. JCOPLASTIC N. 0000225 29/01/2009 2009 A1 324	2009	Bidone_660	125	7	€ 4.995,04
Ancona Ambiente	ATPP00061	N. 100 BIDONI IN POLIETILENE HD LT. 660 GRIGI PARTE FT. JCOPLASTIC SPA N. 0000225 29/01/2009 2009 A1 324	2009	Bidone_660	83	7	€ 2.872,76
Ancona Ambiente	ATPP00062	N. 75 BIDONI IN POLIETILENE HD LT. 660 VERDI PARTE FT. JCOPLASTIC SPA N. 0000225 29/01/2009 2009 A1 324	2009	Bidone_660	24	7	€ 861,44
Ancona Ambiente	ATPP00063	N. 1000 BIDONI PLT LT240 ruote diam 200 parte Fattura HELESI ITALIA SRL N. 17 30/01/2009 2009 A1 326	2009	Bidone_240	683	7	€ 5.902,58
Ancona Ambiente	ATPP00064	N. 450 BIDONI PLT LT240 COP. SEMPL. RUOTE DIAM. 200 PARTE Fattura HELESI ITALIA SRL N. 17 30/01/2009 2009 A1 326	2009	Bidone_120	434	7	€ 2.672,03
Ancona Ambiente	ATPP00065	N. 1700 BIDONI PLT LT. 120 MARRONE FI. HELESI ITALIA SPA N. 35 27/02/2009 2009 A1 500	2009	Bidone_120	1.152	7	€ 7.157,12
Ancona Ambiente	ATPP00067	N. 100 BIDONI IN POLIETILENE HD LT 240 MARRONI Fattura JCOPLASTIC SPA N. 943 30/04/2009 2009 A1 1293	2009	Bidone_240	52	7	€ 430,01
Ancona Ambiente	ATPP00068	N. 1140 ECOBOX IT. 30 MARRONI Fattura FUIROSINTEX SRL N. 508 28/04/2009 2009 A1 1392	2009	Mastello_30	1.103	7	€ 1.679,32
Ancona Ambiente	ATPP00070	N. 150 BIDONI IN POLIETILENE HD DA LT. 660 GRIGI Fattura JCOPLASTIC SPA N. 0001153 07/04/2009 2009 A1 1563	2009	Bidone_660	89	7	€ 2.928,30
Ancona Ambiente	ATPP00071	N. 202 BIDONI IN POLIETILENE HD DA LT. 660 GIALLI Fattura JCOPLASTIC SPA N. 0001153 08/04/2009 2009 A1 1565	2009	Bidone_660	184	7	€ 6.053,33
Ancona Ambiente	ATPP00072	N. 98 BIDONI IN POLIETILENE HD DA LT. 660 GIALLI PARTE Fattura JCOPLASTIC SPA N. 0001245 16/04/2009 2009 A1 1565	2009	Bidone_660	98	7	€ 3.223,73
Ancona Ambiente	ATPP00073	N. 200 BIDONI IN POLIETILENE HD DA LT. 660 BIANCHI PARTE Fattura JCOPLASTIC SPA N. 0001245 16/04/2009 2009 A1 156	2009	Bidone_660	187	7	€ 6.151,38
Ancona Ambiente	ATPP00074	N. 380 BIDONI IN POLIETILENE HD DA LT. 660 GIALLI PARTE Fattura JCOPLASTIC SPA N. 0001503 30/04/2009 2009 A1 1669	2009	Bidone_660	348	7	€ 11.447,49
Ancona Ambiente	ATPP00075	N. 60 BIDONI IN POLIETILENE HD DA LT. 660 GRIGI PARTE Fattura JCOPLASTIC SPA N. 0001503 30/04/2009 2009 A1 166	2009	Bidone_660	57	7	€ 1.875,02
Ancona Ambiente	ATPP00076	N. 150 BIDONI IN POLIETILENE HD DA LT. 660 GRIGI PARTE FT. JCOPLASTIC SPA N. 1323 27/04/2009 2009 A1 1670	2009	Bidone_660	148	7	€ 4.868,48
Ancona Ambiente	ATPP00077	N. 100 BIDONI IN POLIETILENE HD DA LT. 660 BIANCHI PARTE FT. JCOPLASTIC SPA N. 1323 27/04/2009 2009 A1 1672	2009	Bidone_660	100	7	€ 3.289,51
Ancona Ambiente	ATPP00078	N. 100 BIDONI IN POLIETILENE LT. 660 BIANCHI PARTE Fattura JCOPLASTIC SPA N. 1324 27/04/2009 2009 A1 1671	2009	Bidone_660	97	7	€ 3.190,82
Ancona Ambiente	ATPP00079	N. 322 BIDONI IN POLIETILENE LT. 660 GIALLI PARTE Fattura JCOPLASTIC SPA N. 1324 27/04/2009 2009 A1 1671	2009	Bidone_660	319	7	€ 10.493,54
Ancona Ambiente	ATPP00080	N. 400 bidoni IN POLIETILENE HD DA LT. 360 GIALLI PARTE Fattura JCOPLASTIC SPA N. 1327 27/04/2009 2009 A1 1672	2009	Bidone_360	249	7	€ 2.847,98
Ancona Ambiente	ATPP00081	N. 3000 bidoni IN POLIETILENE HD DA LT. 360 GRIGI PARTE Fattura JCOPLASTIC SPA N. 1327 27/04/2009 2009 A1 1672	2009	Bidone_360	645	7	€ 7.377,32
Ancona Ambiente	ATPP00082	N. 360 bidoni IN POLIETILENE HD DA LT. 360 BIANCHI PARTE Fattura JCOPLASTIC SPA N. 1327 27/04/2009 2009 A1 1672	2009	Bidone_360	298	7	€ 3.351,25
Ancona Ambiente	ATPP00083	N. 10 bidoni IN POLIETILENE HD DA LT. 360 MARRONI PARTE Fattura JCOPLASTIC SPA N. 1327 27/04/2009 2009 A1 1672	2009	Bidone_360	6	7	€ 68,63
Ancona Ambiente	ATPP00084	N. 10 bidoni IN POLIETILENE HD DA LT. 360 VERDI PARTE Fattura JCOPLASTIC SPA N. 1327 27/04/2009 2009 A1 1672	2009	Bidone_360	6	7	€ 68,63
Ancona Ambiente	ATPP00085	N. 500 Bidoni IN POLIETILENE HD DA LT. 360 BIANCHI PARTE Fattura JCOPLASTIC SPA N. 1325 27/04/2009 2009 A1 1673	2009	Bidone_360	348	7	€ 3.990,31
Ancona Ambiente	ATPP00086	N. 500 Bidoni IN POLIETILENE HD DA LT. 360 GRIGI PARTE Fattura JCOPLASTIC SPA N. 1325 27/04/2009 2009 A1 1673	2009	Bidone_360	271	7	€ 3.145,58
Ancona Ambiente	ATPP00087	N. 500 Bidoni IN POLIETILENE HD DA LT. 360 GIALLIA PARTE Fattura JCOPLASTIC SPA N. 1325 27/04/2009 2009 A1 1673	2009	Bidone_360	292	7	€ 3.345,80
Ancona Ambiente	ATPP00088	N. 30 Bidoni IN POLIETILENE HD DA LT. 360 MARRONI PARTE Fattura JCOPLASTIC SPA N. 1325 27/04/2009 2009 A1 1673	2009	Bidone_360	33	7	€ 377,44
Ancona Ambiente	ATPP00089	N. 420 bidoni IN POLIETILENE HD DA LT. 360 GRIGIO Fattura JCOPLASTIC N. 1326 27/04/2009 2009 A1 1674	2009	Bidone_360	282	7	€ 3.225,43
Ancona Ambiente	ATPP00090	N. 49 Bidoni LT240 con ruote da 200 mm Marroni parte Fattura MATTIUSI ECOLOGIA SPA N. 401 30/04/2009 2009 A1 1685	2009	Bidone_240	30	7	€ 232,13
Ancona Ambiente	ATPP00091	N. 50 Bidoni LT240 con ruote da 200 mm GRIGI parte Fattura MATTIUSI ECOLOGIA SPA N. 401 30/04/2009 2009 A1 1685	2009	Bidone_240	2	7	€ 15,30
Ancona Ambiente	ATPP00092	N. 600 CONTENITORI CON RUOTE 200 MM DA LT. 240 GRIGI / Fattura MATTIUSI 465 30/04/2009 2009 A1 1686	2009	Bidone_240	576	7	€ 4.449,83
Ancona Ambiente	ATPP00093	N. 70 CONTENITORI CON RUOTE 200 MM DA LT. 240 MARRONI / Fattura 465 30/04/2009 2009 A1 1686	2009	Bidone_240	70	7	€ 540,75
Ancona Ambiente	ATPP00094	N. 400 CONTENITORI CON RUOTE 200 MM DA LT. 240 VERDI / Fattura 465 30/04/2009 2009 A1 1686	2009	Bidone_240	244	7	€ 1.887,60
Ancona Ambiente	ATPP00095	N. 100 CONTENITORI L. 1100 BIANCHI C/FRENO PARTE Fattura MATTIUSI ECOLOGICA N. 466 30/04/2009 2009 A1 1688	2009	Bidone_1100	77	7	€ 3.275,28
Ancona Ambiente	ATPP00096	N. 150 CONTENITORI L. 1100 GIALLI PARTE Fattura MATTIUSI ECOLOGICA N. 466 30/04/2009 2009 A1 1688	2009	Bidone_1100	141	7	€ 5.996,03
Ancona Ambiente	ATPP00097	N. 100 CONTENITORI LT. 1100 GIALLI PARTE Fattura MATTIUSI ECOLOGICA N. 466 30/04/2009 2009 A1 1688	2009	Bidone_1100	96	7	€ 4.982,40
Ancona Ambiente	ATPP00098	N. 800 CONTENITORI LT 240 MARRONI CON RUOTE 200 MM PARTE Fattura MATTIUSI ECOLOGICA N. 466 30/04/2009 2009 A1 1688	2009	Bidone_240	706	7	€ 6.164,55
Ancona Ambiente	ATPP00099	N. 100 CONTENITORI LT 240 GRIGI CON RUOTE 200 MM PARTE Fattura MATTIUSI ECOLOGICA N. 466 30/04/2009 2009 A1 1688	2009	Bidone_240	100	7	€ 772,50

GESTORE	COD. CESPITE	DESCRIZIONE CESPITE	ANNO DI ACQUISTO	Macrocategoria	Quantità 2016	Valore	valore totale residuo
Ancona Ambiente	ATPP00100	N.200 CONTENITORI LT 240 VERDI CON RUOTE 200 MM PARTE Fattura MATTIUSI ECOLOGICA N. 466 30/04/2009 2009 A1 1688	2009	Bidone_240	265	7	€ 2.017,13
Ancona Ambiente	ATPP00101	N. 120 CONTENITORI LT. 240 GRIGI CON RUOTE FABR. PARTE FT. MATTIUSI N. 572 31/05/2009 2009 A1 2038	2009	Bidone_240	118	7	€ 911,55
Ancona Ambiente	ATPP00102	N. 840 Contenitori da LT.120 CON RUOTE macrotit Fabiano parte FT. MATTIUSI ECOLOGICA N. 572 31/05/2009 2009 A1 2038	2009	Bidone_120	814	7	€ 4.401,41
Ancona Ambiente	ATPP00103	N. 280 Contenitori lt. 120 BIANCO con ruote FABRIANO PARTE FT. MATTIUSI ECOLOGICA N. 572 31/05/2009 2009 A1 2038	2009	Bidone_120	208	7	€ 1.125,86
Ancona Ambiente	ATPP00104	N. 520 CONTENITORI DA LT.120 CON RUOTE VFRDI FAB. PARTE FT. MATTIUSI ECOLOGICA N. 572 31/05/2009 2009 A1 2038	2009	Bidone_120	482	7	€ 2.606,05
Ancona Ambiente	ATPP00105	N. 400 CONTENITORI DA LT. 240 BIANCHI CON RUOTE FAB. PARTE FT. MATTIUSI ECOLOGICA N. FT. 572 31/05/2009 2009 A1 2038	2009	Bidone_240	398	7	€ 3.074,55
Ancona Ambiente	ATPP00106	N.300 CONTENITORI DA LT.240 CON RUOTE BIANCHI MATTIUSI FAB FT. 571 1/05/2009 2009 A1 2039	2009	Bidone_240	295	7	€ 2.278,88
Ancona Ambiente	ATPP00107	N.470 CONTENITORI DA LT.120 BIANCHI CON RUOTE FABR. PARTE FT. MATTIUSI ECOLOGICA N. FT. 571 31/05/2009 2009 A1 2039	2009	Bidone_120	470	7	€ 2.541,17
Ancona Ambiente	ATPP00108	N.360 CONTENITORI DA LT.120 MARRONI CON RUOTE FAB PARTE FT. MATTIUSI ECOLOGICA N. 571 31/05/2009 2009 A1 2039	2009	Bidone_120	159	7	€ 859,67
Ancona Ambiente	ATPP00109	N.300 CONTENITORI DA LT.120 GRIGIO CON RUOTE FABR. PARTE FT. MATTIUSI ECOLOGICA N. 571 31/05/2009 2009 A1 2039	2009	Bidone_120	288	7	€ 1.557,14
Ancona Ambiente	ATPP00110	N.200 CONTENITORI DA LT.240 GRIGI CON RUOTE FABR. PARTE FT. MATTIUSI ECOLOGICA N. 571 31/05/2009 2009 A1 2039	2009	Bidone_240	159	7	€ 1.537,28
Ancona Ambiente	ATPP00111	N.480 CONTENITORI DA LT.120 VERDE CON RUOTE FAB PA-11E FT. MATTIUSI ECOLOGICA N. 571 31/05/2009 2009 A1 2039	2009	Bidone_120	470	7	€ 2.541,17
Ancona Ambiente	ATPP00112	N. 48 CONTENITORI GIALLI N. 650 Fattura JCOPLASTIC SPA N. 181 29/05/2009 2009 A1 2245	2009	Bidone_860	48	7	€ 1.578,97
Ancona Ambiente	ATPP00113	N. 2160 Ecobox 35lt MARRONE (CERRETO) Fattura EUROSINTEX SRL N. 485 27/04/2009 2009 A1 3026	2009	Mastello_35	2.152	7	€ 3.276,42
Ancona Ambiente	ATPP00114	N. 500 ecobig LT. 70 GRIGI (CERRETO) Fattura EUROSINTEX SRL N. 483 27/04/2009 2009 A1 3027	2009	Bidone_70	473	7	€ 1.383,58
Ancona Ambiente	ATPP00115	N. 2000 Ecobig DA LR. 70 GRIGIO (CERRETO) Fattura EUROSINTEX SRL N.487 27/04/2009 2009 A1 3028	2009	Bidone_70	1.000	7	€ 2.925,00
Ancona Ambiente	ATPP00116	N. 160 BIDONI IN POLIETILENE BIANCHI HD Lt.2100 P.FT. JCOPLASTIC SPA N.003173 31/09/2009 2009 A1 3458	2009	Bidone_1100	99	7	€ 4.067,07
Ancona Ambiente	ATPP00117	N. 74 BIDONI IN POLIETILENE HD GIALLI DA LT. 1100 P.FT. JCOPLASTIC SPA N. 003173 31/09/2009 2009 A1 3458	2009	Bidone_1100	69	7	€ 2.832,80
Ancona Ambiente	ATPP00118	N. 660 CONTENITORI CON RUOTE DA 200 MM DA LT. 120 (BIANCHI/MARRONI/VERDE/GIALLO) PARTE FT. MATTIUSI N. 830 21/09/2009 2009 A1 3644	2009	Bidone_120	623	7	€ 3.368,41
Ancona Ambiente	ATPP00119	N. 800 CONTENITORI CON RUOTE DA MM. 200 DA LT. 240 (MARRONI/BIANCHI/VERDE/GRIGI) PARTE FT. MATTIUSI N. 830 21/09/2009 2009 A1 3644	2009	Bidone_240	795	7	€ 6.141,38
Ancona Ambiente	ATPP00120	N.3200 CONTENITORE ECOBOX DA LT. 35 Fattura EUROSINTEX N. 1205 17/09/2009 2009 A1 3676	2009	Mastello_35	3.180	7	€ 4.841,69
Ancona Ambiente	ATPP00121	N. 560 BIDONI MINIMAX DA LT.50 GRIGI FT. MATTIUSI ECOLOGICA SPA N. 464 30/04/2009 2009 A1 3806	2009	Mastello_50	552	7	€ 1.097,10
Ancona Ambiente	ATPP00122	N. 1800 CONTENITORI MINIMAX da lt. 50 GRIGI Fattura MATTIUSI ECOLOGICA SPA N. 463 30/04/2009 2009 A1 3807	2009	Mastello_50	1.000	7	€ 1.987,50
Ancona Ambiente	ATPP00123	N. 2300 BIDONI MINIMAX GRIGI da lt. 50 Fattura MATTIUSI ECOLOGICA SPA N.462 30/04/2009 2009 A1 3808	2009	Mastello_50	2.300	7	€ 4.571,25
Ancona Ambiente	ATPP00124	N. 30 BIDONI IN POLIETILENE HD DA LT.660 BIANCHI PARTE FT. JCOPLASTIC SPA N.3424 24/09/2009 2009 A1 3927	2009	Bidone_660	-	7	€ 1,28
Ancona Ambiente	ATPP00125	N. 34 BIDONI IN POLIETILENE HD DA LT. 660 BIANCHI PARTE FT. JCOPLASTIC SPA N. 3424 24/09/2009 2009 A1 3927	2009	Bidone_660	34	7	€ 1.057,18
Ancona Ambiente	ATPP00126	N. 125 BIDONI IN POLIETILENE HD BIANCHI DA LT. 660 Fattura JCOPLASTIC SPA N. 3234 15/09/2009 2009 A1 3928	2009	Bidone_660	126	7	€ 3.954,83
Ancona Ambiente	ATPP00127	N. 26 BIDONI IN POLIETILENE HD DA LT. 1100 GIALLI FT. JCOPLASTIC SPA N. 3232 15/09/2009 2009 A1 3929	2009	Bidone_1100	25	7	€ 1.026,38
Ancona Ambiente	ATPP00128	N. 160 BIDONI IN POLIETILENE HD DA LT. 660 GRIGI FT. JCOPLASTIC SPA N. 3233 15/09/2009 2009 A1 3930	2009	Bidone_660	129	7	€ 3.735,11
Ancona Ambiente	ATPP00130	N.200 BIDONI IN POLIETILENE HD DA LT. 360 BIANCHI PARTE FT. JCOPLASTIC SPA N.3423 24/09/2009 2009 A1 3931	2009	Bidone_360	102	7	€ 1.157,07
Ancona Ambiente	ATPP00131	N.400 CONTENITORI DA LT. 120 MARRONE CON RUOTE DA 200 MM PARTE Fattura MATTIUSI ECOLOGICA SPA N. 939 30/09/2009 2009 A1 3944	2009	Bidone_120	-	7	€ 62,70
Ancona Ambiente	ATPP00132	N.250 CONTENITORI DA LT. 240 BIANCHI CON RUOTE MM.200 PARTE Fattura MATTIUSI ECOLOGICA SPA N. 939 30/09/2009 2009 A1 3944	2009	Bidone_240	-	7	€ 33,75
Ancona Ambiente	ATPP00133	N.250 CONTENITORI DA 120 lt BIANCO CON RUOTE 200 MM PARTE Fattura MATTIUSI ECOLOGICA SPA N. 939 30/09/2009 2009 A1 3944	2009	Bidone_120	-	7	€ 38,87
Ancona Ambiente	ATPP00134	N. 20 CONTENITORE DA LT.240 MARRONE CON RUOTE 200 MM Fattura MATTIUSI ECOLOGICA SPA N. 1047 30/10/2009 2009 A1 4403	2009	Bidone_240	-	7	€ 1,13
Ancona Ambiente	ATPP00135	N. 95 CONTENITORI LT.360 BIANCO CON RUOTE 200 MM Fattura MATTIUSI ECOLOGICA SPA N.199 26/02/2010 2010 A1 675	2010	Bidone_360	88	6	€ 1.490,10
Ancona Ambiente	ATPP00136	N. 400 BIDONI LT. 240 MARRONE C/RUOTE 200 MM PARTE Fattura MATTIUSI ECOLOGICA N. 183 26/02/2010 2010 A1 676	2010	Bidone_240	377	6	€ 3.854,83
Ancona Ambiente	ATPP00137	N. 30 CONTENITORI LT.360 MARRONE CON RUOTE DA 200 MM PARTE Fattura MATTIUSI ECOLOGICA SPA N. 183 26/02/2010 2010 A1 676	2010	Bidone_360	25	6	€ 403,66
Ancona Ambiente	ATPP00138	N. 400 CONTENITORI DA LT. 120 MARRONI CON RUOTE DA 200 MM PARTE Fattura MATTIUSI ECOLOGICA SPA N.183 26/02/2010 2010 A1 676	2010	Bidone_120	357	6	€ 2.554,96
Ancona Ambiente	ATPP00139	N. 300 CONTENITORI DA LT.120 VERDI CON RUOTE DA 200 MM PARTE Fattura MATTIUSI ECOLOGICA SPA N.186 26/02/2010 2010 A1 677	2010	Bidone_120	281	6	€ 2.101,12
Ancona Ambiente	ATPP00140	N. 250 CONTENITORI DA LT.240 VERDI CON RUOTE DA 200 MM PARTE Fattura MATTIUSI ECOLOGICA SPA N.186 26/02/2010 2010 A1 677	2010	Bidone_240	125	6	€ 1.343,13

GESTORE	COD. CESPITE	DESCRIZIONE CESPITE	ANNO DI ACQUISTO	Metriche	Quantità 2016	Valore	Valore Totale (€)
Ancona Ambiente	ATPP00141	N. 100 CASSONETTO IN POLIETILENE HD DA LT.1100 GIALLI Fattura JCOPLASTIC SPA N. 532 25/02/2010 2010 A1 681	2010	Bidone_1100	92	6	€ 5.009,80
Ancona Ambiente	ATPP00142	N. 200 CASSONETTI IN POLIETILENE HD DA LT. 1100 BIANCHI Fattura JCOPLASTIC SPA N. 388 12/02/2010 2010 A1 682	2010	Bidone_1100	75	6	€ 4.084,13
Ancona Ambiente	ATPP00143	N. 100 CASSONETTI IN POLIETILENE HD DA LT. 1100 GRIGIO SCURO Fattura JCOPLASTIC SPA N.385 12/02/2010 2010 A1 683	2010	Bidone_1100	44	6	€ 2.402,01
Ancona Ambiente	ATPP00144	N. 205 CONTENITORI L. 360 BIANCHI CON RUOTE DA MM. 200 Fattura MATTIUSI ECOLOGIA SPA N. 424 30/04/2010 2010 A1 1487	2010	Bidone_360	205	6	€ 3.412,27
Ancona Ambiente	ATPP00145	N.108 CASSONETTI IN POLIETILENE HD LT.1100 GRIGI PARTE FT. JCOPLASTIC SPA N. 2670 26/07/2010 2010 A1 2686	2010	Bidone_1100	63	6	€ 3.540,91
Ancona Ambiente	ATPP00146	N.220 CASSONETTI IN POLIETILENE HD BIANCHI LT.1100 PARTE FT. JCOPLASTIC SPA N. 2670 26/07/2010 2010 A1 2686	2010	Bidone_1100	169	6	€ 6.123,38
Ancona Ambiente	ATPP00147	N. 60 CASSONETTI IN POLIETILENE HD DA LT.1100 GIALLI PARTE FT. JCOPLASTIC SPA N. 2670 26/07/2010 2010 A1 2686	2010	Bidone_1100	50	5	€ 2.810,60
Ancona Ambiente	ATPP00149	N. 80 BIDONI IN POLIETILENE HD DA LT. 240 BIANCHI Fattura JCOPLASTIC SPA N. 3323 22/09/2010 2010 A1 3383	2010	Bidone_240	72	5	€ 751,35
Ancona Ambiente	ATPP00150	N. 175 BIDONI LT. 120 MARRONI CON RUOTE DA MM. 200 P. FT. MATTIUSI ECOLOGIA SPA N. 578 31/05/2011 2011 A1 1738	2011	Bidone_120	161	5	€ 1.755,99
Ancona Ambiente	ATPP00151	N. 170 BIDONI LT.240 MARRONI CON RUOTE MM. 200 P. FT. MATTIUSI ECOLOGIA SPA N. 578 31/05/2011 2011 A1 1738	2011	Bidone_240	167	5	€ 2.667,83
Ancona Ambiente	ATPP00152	N. 500 CONTENITORI DA LT. 240 MARRONE CON RUOTE DA MM. 200 Fattura MATTIUSI ECOLOGIA SPA N. 874 31/07/2011 2011 A1 2951	2011	Bidone_240	469	5	€ 7.437,43
Ancona Ambiente	ATPP00153	N. 300 CONTENITORI DA LT. 120 MARRONE CON RUOTE DA 200 MM PARTE Fattura MATTIUSI ECOLOGIA N. 856 31/07/2011 2011 A1 2952	2011	Bidone_120	243	5	€ 2.686,79
Ancona Ambiente	ATPP00154	N. 1550 Contentori MINIMAX LT 35 MARRONI PARTE Fattura MATTIUSI ECOLOGIA SPA N. 873 31/07/2011 2011 A1 2950	2011	Mastello_35	1.538	5	€ 3.418,71
Ancona Ambiente	ATPP00155	N. 100 CASSONETTI IN POLIETILENE HD LT.1100 BIANCHI PARTE FT. JCOPLASTIC SPA N. 2578 27/07/2011 2011 A1 2578	2011	Bidone_1100	98	5	€ 7.237,79
Ancona Ambiente	ATPP00156	N. 100 CASSONETTI IN POLIETILENE HD DA LT.1100 GIALLI PARTE FT. JCOPLASTIC SPA N. 2578 27/07/2011 2011 A1 2578	2011	Bidone_1100	98	5	€ 6.868,52
Ancona Ambiente	ATPP00157	N. 100 CASSONETTI IN POLIETILENE HD DA LT.1100 GRIGI PARTE Fattura JCOPLASTIC SPA N. 2578 27/07/2011 2011 A1 2578	2011	Bidone_1100	51	5	€ 3.772,59
Ancona Ambiente	ATPP00158	N. 50 BIDONI IN POLIETILENE HD DA LT.120 VERDE P.F.T. 2732 JCOPLASTIC SPA N. 30/07/2011 2011 A1 2579	2011	Bidone_120	49	5	€ 420,03
Ancona Ambiente	ATPP00159	N.80 BIDONI IN POLIETILENE HD DA LT.360 GRIGIO P.FATT. JCOPLASTIC SPA N. 2732 30/07/2011 2011 A1 2579	2011	Bidone_360	28	5	€ 558,74
Ancona Ambiente	ATPP00160	N.150 BIDONI IN POLIETILENE HD DA LT.360 GIALLI P.FATT. JCOPLASTIC SPA N. 2732 30/07/2011 2011 A1 2579	2011	Bidone_360	140	5	€ 2.763,72
Ancona Ambiente	ATPP00161	N.100 BIDONI IN POLIETILENE HD DA LT.360 BIANCHI P.FATT. JCOPLASTIC SPA N. 2732 30/07/2011 2011 A1 2579	2011	Bidone_360	92	5	€ 1.816,10
Ancona Ambiente	ATPP00162	N.150 BIDONI IN POLIETILENE HD DA LT.240 GRIGIO P.FATT. JCOPLASTIC SPA N. 2732 30/07/2011 2011 A1 2579	2011	Bidone_240	128	5	€ 1.622,04
Ancona Ambiente	ATPP00163	N. 34 BIDONI IN POLIETILENE HD DA LT. 240 VERDE P.FATT. JCOPLASTIC SPA N. 2732 30/07/2011 2011 A1 2579	2011	Bidone_240	5	5	€ 14,01
Ancona Ambiente	ATPP00164	N. 62 BIDONI IN POLIETILENE HD DA LT. 240 BIANCHI P.FATT. JCOPLASTIC SPA N. 2732 30/07/2011 2011 A1 2579	2011	Bidone_240	35	5	€ 445,40
Ancona Ambiente	ATPP00165	N. 50 BIDONI IN POLIETILENE HD DA LT.120 GRIGIO P.FATT. JCOPLASTIC SPA N. 2732 30/07/2011 2011 A1 2579	2011	Bidone_120	49	5	€ 478,64
Ancona Ambiente	ATPP00166	N.50 BIDONI IN POLIETILENE HD DA LT.360 BIANCHI PARTE FT. JCOPLASTIC SPA N. 2733 30/07/2011 2011 A1 2580	2011	Bidone_360	59	5	€ 1.164,71
Ancona Ambiente	ATPP00167	N. 75 BIDONI IN POLIETILENE HD DA LT. 240 GRIGIO PARTE FT. JCOPLASTIC SPA N. 2733 30/07/2011 2011 A1 2580	2011	Bidone_240	74	5	€ 936,97
Ancona Ambiente	ATPP00168	N.50 BIDONI IN POLIETILENE HD DA LT.360 GIALLO PARTE FT. JCOPLASTIC SPA N. 2733 30/07/2011 2011 A1 2580	2011	Bidone_360	50	5	€ 987,05
Ancona Ambiente	ATPP00169	N.75 BIDONI IN POLIETILENE HD DA LT.360 GRIGIO PARTE FT. JCOPLASTIC SPA N. 2733 30/07/2011 2011 A1 2580	2011	Bidone_360	74	5	€ 1.460,82
Ancona Ambiente	ATPP00170	N. 150 BIDONI IN POLIETILENE HD DA LT. 240 VERDE PARTE FT. JCOPLASTIC SPA N. 2733 30/07/2011 2011 A1 2580	2011	Bidone_240	122	5	€ 1.544,72
Ancona Ambiente	ATPP00171	N. 298 BIDONI IN POLIETILENE HD DA LT. 240 BIANCHI FT. JCOPLASTIC SPA N. 2574 27/07/2011 2011 A1 2581	2011	Bidone_240	279	5	€ 2.900,12
Ancona Ambiente	ATPP00172	N. 50 CASSONETTO IN HDPE DA LT. 660 grigio ft. JCOPLASTIC SPA N. 2575 27/07/2011 2011 A1 2582	2011	Bidone_660	50	5	€ 2.660,77
Ancona Ambiente	ATPP00173	N. 50 CASSONETTI IN HDPE DA LT. 660 BIANCHI p.f. JCOPLASTIC SPA N. 2576 27/07/2011 2011 A1 2583	2011	Bidone_660	50	5	€ 2.600,77
Ancona Ambiente	ATPP00174	N. 14 CASSONETTI IN HDPE DA LT. 660 grigio p.f. JCOPLASTIC SPA N. 2576 27/07/2011 2011 A1 2583	2011	Bidone_660	14	5	€ 745,02
Ancona Ambiente	ATPP00175	N. 36 CASSONETTI HDPE DA LT. 660 GRIGIO p.f. JCOPLASTIC SPA N. 2576 27/07/2011 2011 A1 2583	2011	Bidone_660	36	5	€ 1.915,76
Ancona Ambiente	ATPP00176	N. 50 CASSONETTI IN POLIETILENE HD DA LT. 1100 grigi p.f. JCOPLASTIC SPA N. 2577 27/07/2011 2011 A1 2584	2011	Bidone_1100	42	5	€ 3.101,91
Ancona Ambiente	ATPP00177	N. 70 CASSONETTI IN POLIETILENE HD DA LT. 1100 bianchi p.f. JCOPLASTIC SPA N. 2577 27/07/2011 2011 A1 2584	2011	Bidone_1100	70	5	€ 5.160,85
Ancona Ambiente	ATPP00178	N. 50 CASSONETTI IN POLIETILENE HD DA LT.1100 gialli p.f. JCOPLASTIC SPA N. 2577 27/07/2011 2011 A1 2584	2011	Bidone_1100	50	5	€ 3.692,75
Ancona Ambiente	ATPP00179	N. 30 CASSONETTI IN HDPE DA LT. 660 BIANCHI Fattura JCOPLASTIC SPA N. 0002932 29/08/2011 2011 A1 280	2011	Bidone_660	30	5	€ 1.601,63
Ancona Ambiente	ATPP00180	N. 195 BIDONI IN POLIETILENE HD DA LT. 240 VERDE Fattura JCOPLASTIC SPA N. 2981 29/08/2011 2011 A1 2800	2011	Bidone_240	195	5	€ 2.481,36
Ancona Ambiente	ATPP00181	N.74 cassonetti IN POLIETILENE da 1100L GRIGI Fattura JCOPLASTIC N. 1084 26/04/2012 2012 A1 1421	2012	Bidone_1100	47	4	€ 3.968,65
Ancona Ambiente	ATPP00182	N. 70 Bidoni lt240 IN POLIETILENE VERDE Fattura JCOPLASTIC N.1083 26/04/2012 2012 A1 1422	2012	Bidone_240	65	4	€ 980,78
Ancona Ambiente	ATPP00183	N. 200 BIDONI IN POLIETILENE VERDE DA LT. 240 P.Fattura JCOPLASTIC SPA N. 1082 26/04/2012 2012 A1 1423	2012	Bidone_240	181	4	€ 2.732,01
Ancona Ambiente	ATPP00184	N.950 BIDONI IN POLIETILENE LT. 240 (GRIGI-BIANCHI) P. Fattura JCOPLASTIC SPA N. 1081 26/04/2012 2012 A1 1424	2012	Bidone_240	950	4	€ 14.394,53
Ancona Ambiente	ATPP00185	N. 25 CONTENITORI LT. 120 MARRONI P. Fattura MATTIUSI ECOLOGIA SPA N. 515 31/05/2012 2012 A1 1728	2012	Bidone_120	4	€	3,92
Ancona Ambiente	ATPP00187	N. 140 cassonetti IN POLIETILENE HD LT.1100 (200 GIALLI E 20 BIANCHI) Fattura JCOPLASTIC SPA N. 1403 23/05/2012 2012 A1 1817	2012	Bidone_1100	128	4	€ 10.814,24
Ancona Ambiente	ATPP00189	N. 250 cassonetti IN POLIETILENE DA LT. 1100 (200 BIANCHI+50 GIALLI) Fattura JCOPLASTIC SPA N. 1403 23/05/2012 2012 A1 1819	2012	Bidone_1100	4	€	210,38

GESTORE	COD. CESPITE	DESCRIZIONE CESPITE	ANNO DI ACQUISTO	Macro categoria	Quantità 2016	Costo	Valore totale residuo
Ancona Ambiente	ATPP00190	N.390 cassonetti IN POLIETILENE Lt. 240 (gialli-bianchi-grigi) p. Fattura JCOPLASTIC SPA N. 1396 23/05/2012 2012 A1 1829	2012	Bidone_240	5	4	€ 177,26
Ancona Ambiente	ATPP00191	N. 50 Cassonetti IN POLIETILENE GRIGI DA LT. 660 Fattura JCOPLASTIC SPA N. 1402 23/05/2012 2012 A1 1824	2012	Bidone_660	50	4	€ 3.168,55
Ancona Ambiente	ATPP00192	N. 50 Cassonetti IN HDPE DA LT. 660 GRIGIO Fattura JCOPLASTIC SPA N. 1400 23/05/2012 2012 A1 1822	2012	Bidone_660	46	4	€ 2.915,06
Ancona Ambiente	ATPP00193	N.125 cassonetti IN POLIETILENE LT. 120 VERDE P. Fattura JCOPLASTIC SPA N. 1401 23/05/2012 2012 A1 1823	2012	Bidone_120	-	4	€ 65,99
Ancona Ambiente	ATPP00194	N. 25 CASSONETTI IN POLIETILENE DA LT. 1100 BIANCHI Fattura JCOPLASTIC SPA N. 1547 30/05/2012 2012 A1 1824	2012	Bidone_1100	25	4	€ 1.773,23
Ancona Ambiente	ATPP00195	N.130 cassonetti DA LT. 660 IN POLIETILENE BIANCHI E GIALLI P. Fattura JCOPLASTIC SPA N. 1398 23/05/2012 2012 A1 1825	2012	Bidone_660	37	4	€ 2.404,01
Ancona Ambiente	ATPP00196	N. 150 BIDONI IN POLIETILENE HD LT. 660 (70 BIANCHI+80 GIALLI) Fattura JCOPLASTIC SPA N. 1399 23/05/2012 2012 A1 1825	2012	Bidone_660	149	4	€ 3.185,25
Ancona Ambiente	ATPP00197	N. 320 BIDONI IN POLIETILENE HD LT. 360 (250 BIANCHI+70 GIALLI) Fattura JCOPLASTIC SPA N. 1397 23/05/2012 2012 A1 1827	2012	Bidone_360	289	4	€ 6.669,76
Ancona Ambiente	ATPP00198	N. 100 CONTENITORI MARRONI 120 CON RUOTE DA MM 200 Fattura MATTIUSI ECOLOGICA SPA N. 1/105 22/06/2012 2012 A1 2127	2012	Bidone_120	100	4	€ 1.365,68
Ancona Ambiente	ATPP00199	N.50 contenitori MARRONI LT. 240 CON RUOTE 200 MM P. Fattura MATTIUSI ECOLOGICA SPA N. 1/105 22/06/2012 2012 A1 2127	2012	Bidone_240	42	4	€ 803,25
Ancona Ambiente	ATPP00200	N. 150 CONTENITORI MARRONI LT. 240 RUOTE 200 MM P. Fattura MATTIUSI ECOLOGICA SPA N. 640 20/06/2012 2012 A1 2173	2012	Bidone_240	131	4	€ 2.507,63
Ancona Ambiente	ATPP00201	N. 150 CONTENITORE LT. 120 MARRONE RUOTE 200 MM P. Fattura MATTIUSI ECOLOGICA SPA N. 649 29/06/2012 2012 A1 2173	2012	Bidone_120	138	4	€ 1.885,42
Ancona Ambiente	ATPP00202	N.150 BIDONI IN POLIETILENE VERDI DA LT. 120 P.Fattura JCOPLASTIC SPA N. 1082 26/04/2012 2012 A1 1423	2012	Bidone_120	145	4	€ 1.547,66
Ancona Ambiente	ATPP00203	N.150 BIDONI IN POLIETILENE LT. 120 GRIGI P. Fattura JCOPLASTIC SPA N. 1081 26/04/2012 2012 A1 1424	2012	Bidone_120	149	4	€ 1.589,87
Ancona Ambiente	ATPP00204	N.30 BIDONI IN POLIETILENE LT. 360 GIALLI P. Fattura JCOPLASTIC SPA N. 1083 26/04/2012 2012 A1 1424	2012	Bidone_360	-	4	€ 9,99
Ancona Ambiente	ATPP00205	N. 25 CONTENITORI LT. 120 MARRONI P. Fattura MATTIUSI ECOLOGICA SPA N. 515 31/05/2012 2012 A1 1728	2012	Bidone_120	-	4	€ 3,92
Ancona Ambiente	ATPP00206	N.130 cassonetti IN POLIETILENE Lt. 120 (gialli-bianchi-grigi) p. Fattura JCOPLASTIC SPA N. 1396 23/05/2012 2012 A1 1820	2012	Bidone_120	5	4	€ 72,47
Ancona Ambiente	ATPP00207	N.390 cassonetti IN POLIETILENE LT. 240 VERDI P. Fattura JCOPLASTIC SPA N. 1401 23/05/2012 2012 A1 1823	2012	Bidone_240	-	4	€ 74,25
Ancona Ambiente	ATPP00208	N.30 cassonetti IN POLIETILENE LT. 660 GRIGI P. Fattura JCOPLASTIC SPA N. 1401 23/05/2012 2012 A1 1823	2012	Bidone_660	9	4	€ 583,73
Ancona Ambiente	ATPP00209	N.200 BIDONI DA LT. 360 IN POLIETILENE BIANCHI-GIALLI-GRIGI P. Fattura JCOPLASTIC SPA N. 1398 23/05/2012 2012 A1 1825	2012	Bidone_360	-	4	€ 65,93
Ancona Ambiente	ATPP00210	N.120 CONTENITORI DA LT. 240 MARRONE CON RUOTE 200 MM Fattura MATTIUSI ECOLOGICA N. 760 31/07/2012 2012 A1 2551	2012	Bidone_240	129	4	€ 2.295,00
Ancona Ambiente	ATPP00211	N. 20 CONTENITORI DA LT. 120 MARRONI CON RUOTE DA 200 MM P. FATTURA MATTIUSI ECOLOGICA N. 760 31/07/2012 2012 A1 2551	2012	Bidone_120	20	4	€ 273,14
Ancona Ambiente	ATPP00212	N. 65 bidoni in polietilene da LT. 360 (GRIGI,GIALLI,BIANCHI) parte Fattura JCOPLASTIC SPA N. 2547 28/08/2012 2012 A1 2597	2012	Bidone_360	-	4	€ 21,65
Ancona Ambiente	ATPP00213	N. 65 bidoni in polietilene da LT. 240 (GIALLI,BIANCHI) parte Fattura JCOPLASTIC SPA N. 2547 28/08/2012 2012 A1 2597	2012	Bidone_240	-	4	€ 14,63
Ancona Ambiente	ATPP00214	n. 15 bidoni IN POLIETILENE DA LT. 120 GRIGIO P. Fattura 2547 JCOPLASTIC SPA DEL 28/08/2012 2012 A1 2597	2012	Bidone_120	-	4	€ 2,35
Ancona Ambiente	ATPP00215	N. 120 bidoni lt. 240 in polietilene hd parte Fattura JCOPLASTIC SPA N. 2546 28/08/2012 2012 A1 2598	2012	Bidone_240	19	4	€ 309,42
Ancona Ambiente	ATPP00216	N.90 bidoni in polietilene hd da lt. 360 (grigio-bianco-giallo) parte Fattura JCOPLASTIC SPA N. 2546 28/08/2012 2012 A1 2598	2012	Bidone_360	-	4	€ 29,64
Ancona Ambiente	ATPP00217	N. 80 bidoni in polietilene hd lt. 120 (grigi-bianchi-gialli verdi) p. Fattura JCOPLASTIC SPA N. 2546 28/08/2012 2012 A1 2598	2012	Bidone_120	-	4	€ 12,51
Ancona Ambiente	ATPP00218	N. 588 BIDONI IN POLIETILENE HD GIALLO DA LT. 360 Fattura JCOPLASTIC SPA N. 0001819 26/06/2013 2013 A1 2450	2013	Bidone_360	570	3	€ 14.434,72
Ancona Ambiente	ATPP00219	N. 950 CONTENITORI IN POLIETILENE HD LT.1100(BIANCHI GIALLI E GRIGI) Fattura JCOPLASTIC SPA N. 2179 27/07/2013 2013 A1 2822	2013	Bidone_1100	950	3	€ 92.878,58
Ancona Ambiente	ATPP00220	N. 700 CONTENITORI IN POLIETILENE HD DA LT. 360 (BIANCO-GRIGIO) Fattura 2177 22/07/2013 2013 A1 2823	2013	Bidone_360	596	3	€ 17.388,86
Ancona Ambiente	ATPP00221	N. 1050 CONTENITORI IN POLIETILENE HD DA LT.240(GRIGI-MARRONI BIANCHI-VERDI) Fattura JCOPLASTIC SPA N. 2176 22/07/2013 2013 A1 2824	2013	Bidone_240	1.044	3	€ 17.827,56
Ancona Ambiente	ATPP00222	N. 350 CONTENITORI IN POLIETILENE HD (GRIGI-GIALLI E BIANCHI) DA LT.660 Fattura JCOPLASTIC SPA N. 2178 27/07/2013 2013 A1 2825	2013	Bidone_660	350	3	€ 24.272,16
Ancona Ambiente	ATPP00223	N. 800 BIDONI IN POLIETILENE HD DA LT. 120 (BIANCHI-GRIGI-GIALLO-VERDI MARRONI) Fattura JCOPLASTIC SPA N. 2175 22/07/2013 2013 A1 2851	2013	Bidone_120	790	3	€ 9.924,70
Ancona Ambiente	ATPP00224	N. 12 BIDONI IN POLIETILENE HD DA LT.360 GIALLI Fattura JCOPLASTIC SPA N. 2174 22/07/2013 2013 A1 2852	2013	Bidone_360	12	3	€ 303,84
Ancona Ambiente	ATPP00225	N. 100 BIDONI IN POLIETILENE HD DA LT. 240 verdi/grigi Fattura JCOPLASTIC SPA N. 2720 31/05/2014 2014 A1 1857	2014	Bidone_240	-	2	€
Ancona Ambiente	ATPP00226	N.140 bidoni lt.120 (marroni e grigi) PARTE Fattura JCOPLASTIC N. 3402 30/09/2014 2014 A1 3419	2014	Bidone_120	140	2	€ 2.455,71
Ancona Ambiente	ATPP00227	N.50 bidoni lt.360 GRIGIO p. Fattura JCOPLASTIC SPA N. 3402 30/09/2014 2014 A1 3419	2014	Bidone_360	50	2	€ 1.490,00
Ancona Ambiente	ATPP00228	N.204 bidoni lt.240 (MARRONI-GRIGIO-VERDE) p. Fattura JCOPLASTIC SPA N. 3402 30/09/2014 2014 A1 3410	2014	Bidone_240	204	2	€ 4.407,84
Ancona Ambiente	ATPP00229	N. 55 CASSONETTI IN POLIETILENE DA LT. 1100 (GRIGI-BIANCHI) Fattura JCOPLASTIC SPA N. 3403 30/09/2014 2014 A1 3420	2014	Bidone_1100	55	2	€ 5.600,63
Ancona Ambiente	ATPP00230	N. 11 BIDONI IN POLIETILENE HD DA LT. 240 (BIANCHI) Fattura JCOPLASTIC SPA N. 3220 23/09/2014 2014 A1 3422	2014	Bidone_240	11	2	€ 237,72

GESTORE	COD. CESPITE	DESCRIZIONE CESPITE	ANNO DI ACQUISTO	Marche/contorni	Quantità 2016	Stetuto	Valore totale residuo
Ancona Ambiente	ATPP00231	N. 10 CASSONETTI IN POLIETILENE HD LT. 1100 (BIANCHI) Fattura JCOPLASTIC SPA N. 2395 24/07/2014 2014 A1 3534	2014	Bidone_1100	10	2	€ 1.200,12
Ancona Ambiente	ATPP00232	N. 35 CASSONETTI IN POLIETILENE HD DA LT. 1100(BIANCHI) Fattura JCOPLASTIC SPA N. 2396 24/07/2014 2014 A1 3535	2014	Bidone_1100	35	2	€ 4.200,40
Ancona Ambiente	ATPP00233	N. 30 CASSONETTI IN POLIETILENE HD DA LT. 660 (BIANCHI) P. FT. JCOPLASTIC SPA N. 2645 31/07/2014 2014 A1 3536	2014	Bidone_660	30	2	€ 2.641,39
Ancona Ambiente	ATPP00234	N. 70 CASSONETTI IN POLIETILENE DA LT.1100 (BIANCHI) P. FT. JCOPLASTIC SPA N. 2645 31/07/2014 2014 A1 3536	2014	Bidone_1100	20	2	€ 2.400,23
Ancona Ambiente	ATPP00235	N. 40 CASSONETTI IN POLIETILENE (GRIGIO+GIALLO) DA LT.1100 P.Fattura JCOPLASTIC SPA N. 2646 31/07/2014 2014 A1 3537	2014	Bidone_1100	40	2	€ 4.800,44
Ancona Ambiente	ATPP00236	N. 30 CASSONETTI IN POLIETILENE HD DA LT. 660 (GIALLI E BIANCHI) P.Fattura JCOPLASTIC SPA N. 2646 31/07/2014 2014 A1 3537	2014	Bidone_660	30	2	€ 2.641,37
Ancona Ambiente	ATPP00237	N. 150 BIDONI IN POLIETILENE (GRIGIO-MARRONE-GIALLO) DA LT. 120 P. FT. JCOPLASTIC SPA N. 2889 26/08/2014 2014 A1 3538	2014	Bidone_120	150	2	€ 2.631,11
Ancona Ambiente	ATPP00238	N. 100 BIDONI IN POLIETILENE (GRIGIO E GIALLO) DA LT. 360 P. FT. 2889 26/08/2014 2014 A1 3538	2014	Bidone_360	100	2	€ 2.978,80
Ancona Ambiente	ATPP00239	N. 150 BIDONI IN POLIETILENE DA LT. 240 (GRIGIO-VERDI-GIALLI) P. FT. JCOPLASTIC SPA N. 2889 26/08/2014 2014 A1 3538	2014	Bidone_240	150	2	€ 3.241,35
Ancona Ambiente	ATPP00240	N.30 CASSONETTI GIALLI DA LT. 1100 P. Fattura JCOPLASTIC SPA N. 2890 26/08/2014 2014 A1 3539	2014	Bidone_1100	30	2	€ 3.600,45
Ancona Ambiente	ATPP00241	N.197 BIDONI IN POLIETILENE DA LT. 120 (MARRONI BIANCHI-GRIGIO-VERDI) P. Fattura JCOPLASTIC SPA N. 2890 26/08/2014 2014 A1 3539	2014	Bidone_120	197	2	€ 3.455,53
Ancona Ambiente	ATPP00242	N.200 BIDONI IN POLIETILENE DA LT.360(GIALLI-BIANCHI-GRIGIO) P. Fattura JCOPLASTIC SPA N. 2890 26/08/2014 2014 A1 3539	2014	Bidone_360	200	2	€ 5.957,69
Ancona Ambiente	ATPP00243	N.15 CASSONETTI IN POLIETILENE DA LT. 660 (GRIGIO) P. Fattura JCOPLASTIC SPA N. 2890 26/08/2014 2014 A1 3539	2014	Bidone_660	15	2	€ 1.320,58
Ancona Ambiente	ATPP00244	N.354 BIDONI IN POLIETILENE DA LT.240(MARRONI BIANCHI-VERDI-GIALLI-GRIGIO) P. Fattura JCOPLASTIC SPA N. 2890 26/08/2014 2014 A1 3539	2014	Bidone_240	354	2	€ 7.649,50
Ancona Ambiente	ATPP00245	N. 10 bidoni IN POLIETILENE HD DA LT 120 MARRONI P.Fattura JCOPLASTIC SPA N. 3642 16/10/2014 2014 A1 3560	2014	Bidone_120	10	2	€ 175,41
Ancona Ambiente	ATPP00246	N. 8 bidoni IN POLIETILENE HD DA LT 240 MARRONI P. Fattura JCOPLASTIC SPA N. 3642 16/10/2014 2014 A1 3560	2014	Bidone_240	8	2	€ 172,89
Ancona Ambiente	ATPP00247	N. 38 bidoni IN POLIETILENE HD DA LT 240 P. Fattura JCOPLASTIC SPA N. 3642 16/10/2014 2014 A1 3560	2014	Bidone_240	38	2	€ 821,21
Ancona Ambiente	ATPP00248	N. 50 bidoni IN POLIETILENE MARRONI HD DA LT 120 P. Fattura JCOPLASTIC SPA N. 3643 16/10/2014 2014 A1 3561	2014	Bidone_120	50	2	€ 877,01
Ancona Ambiente	ATPP00249	N. 50 bidoni IN POLIETILENE DA LT. 240 MARRONI P. Fattura JCOPLASTIC SPA N. 3643 16/10/2014 2014 A1 3561	2014	Bidone_240	50	2	€ 1.080,53
Ancona Ambiente	ATPP00250	N. 100 bidoni IN POLIETILENE HD DA LT. 740 VERDE P. Fattura JCOPLASTIC SPA N. 3643 16/10/2014 2014 A1 3561	2014	Bidone_240	100	2	€ 2.161,05
Ancona Ambiente	ATPP00251	N. 100 bidoni IN POLIETILENE HD DA LT. 360 GRIGIO P. Fattura JCOPLASTIC SPA N. 3643 16/10/2014 2014 A1 3561	2014	Bidone_360	96	2	€ 2.747,65
Ancona Ambiente	ATPP00252	N. 40 BIDONI IN POLIETILENE HDPE DA LT. 660 GIALLO P. Fattura JCOPLASTIC SPA N. 4616 22/12/2014 2014 A1 4336	2014	Bidone_660	40	2	€ 3.521,80
Ancona Ambiente	ATPP00253	N. 90 BIDONI IN POLIETILENE HDPE DA LT 240 MARRONE-VERDE E GRIGIO P. FT. JCOPLASTIC SPA N. 4616 22/12/2014 2014 A1 4336	2014	Bidone_240	90	2	€ 1.944,95
Ancona Ambiente	ATPP00254	N. 105 BIDONI IN POLIETILENE HDPE DA LT. 360 GIALLO-BIANCO-GRIGIO P.Fattura JCOPLASTIC SPA N. 4616 22/12/2014 2014 A1 4336	2014	Bidone_360	105	2	€ 3.127,49
Ancona Ambiente	ATPP00255	N. 15 CASSONETTI IN POLIETILENE HD DA LT. 1100 P. Fattura JCOPLASTIC SPA N. 4615 22/12/2014 2014 A1 4337	2014	Bidone_1100	15	2	€ 1.800,17
Ancona Ambiente	ATPP00256	N. 150 BIDONI IN POLIETILENE HDPE DA LT. 240 (MARRONE-VERDE-GIALLO-BIANCO-GRIGIO) P. Fattura JCOPLASTIC SPA N. 4615 22/12/2014 2014 A1 4337	2014	Bidone_240	150	2	€ 3.241,59
Ancona Ambiente	ATPP00257	N. 45 CASSONETTI IN POLIETILENE HD DA LT. 1100 BIANCHI E GRIGIO P. Fattura JCOPLASTIC SPA N. 4149 20/11/2014 2014 A1 4338	2014	Bidone_1100	45	2	€ 5.400,52
Ancona Ambiente	ATPP00258	N. 100 BIDONI IN POLIETILENE HD GIALLI DA LT. 360 P. Fattura JCOPLASTIC SPA N. 4149 20/11/2014 2014 A1 4338	2014	Bidone_360	100	2	€ 2.978,56
Ancona Ambiente	ATPP00259	N. 30 Cassonetti bianchi in polietilene hd lt. 1100 Bianchi P. Fattura JCOPLASTIC SPA N. 373 23/02/2015 2015 A1 597	2015	Bidone_1100	30	1	€ 4.048,45
Ancona Ambiente	ATPP00260	N. 20 Cassonetti in polietilene hd lt. 1100 GRIGIO P. Fattura JCOPLASTIC SPA N. 373 23/02/2015 2015 A1 597	2015	Bidone_1100	20	1	€ 2.698,97
Ancona Ambiente	ATPP00261	N. 20 BIDONI IN POLIETILENE HD DA LT 120 BIANCHI P.Fattura JCOPLASTIC SPA N. 494 28/02/2015 2015 A1 598	2015	Bidone_120	20	1	€ 304,28
Ancona Ambiente	ATPP00262	N. 30 BIDONI IN POLIETILENE HD DA LT.360 GRIGIO P. Fattura JCOPLASTIC SPA N. 494 28/02/2015 2015 A1 598	2015	Bidone_360	30	1	€ 1.004,01
Ancona Ambiente	ATPP00263	N. 50 Cassonetti in polietilene hd da lt.1100 (BIANCHE-GIALLI-GRIGIO) P. Fattura JCOPLASTIC SPA N. 1279 30/04/2015 2015 A1 1641	2015	Bidone_1100	50	1	€ 6.529,62
Ancona Ambiente	ATPP00264	N. 80 BIDONI IN POLIETILENE HD DA LT. 120 (MARRONI-VERDE-GRIGIO) P. Fattura JCOPLASTIC SPA N. 713 24/03/2015 2015 A1 1642	2015	Bidone_120	80	1	€ 1.577,10
Ancona Ambiente	ATPP00265	N. 172 BIDONI IN POLIETILENE HD DA LT. 240 (BIANCO-MARRONE-VERDE-GRIGIO) P. Fattura JCOPLASTIC SPA N. 713 24/03/2015 2015 A1 1642	2015	Bidone_240	122	1	€ 2.962,62
Ancona Ambiente	ATPP00266	N. 180 BIDONI IN POLIETILENE HD DA LT. 360 (BIANCO-GRIGIO-GIALLO) P. Fattura JCOPLASTIC SPA N. 713 24/03/2015 2015 A1 1642	2015	Bidone_360	180	1	€ 6.028,00
Ancona Ambiente	ATPP00267	N. 18 BIDONI IN POLIETILENE HD DA LT 240 GRIGIO Fattura JCOPLASTIC SPA N. 797 30/03/2015 2015 A1 1643	2015	Bidone_240	18	1	€ 437,11
Ancona Ambiente	ATPP00268	N. 37 Cassonetti in polietilene hd da lt 1100 (GIALLI-BIANCHI-GRIGIO) FT. JCOPLASTIC SPA N. 798 30/03/2015 2015 A1 1644	2015	Bidone_1100	37	1	€ 4.993,10
Ancona Ambiente	ATPP00269	N. 20 CASSONETTI IN POLIETILENE HD DA LT 1100 (BIANCO-GRIGIO) P.Fattura JCOPLASTIC SPA N. 1525 25/05/2015 2015 A1 1944	2015	Bidone_1100	20	1	€ 2.611,85
Ancona Ambiente	ATPP00270	N. 20 CASSONETTI IN POLIETILENE HD DA LT. 660 P.Fattura JCOPLASTIC SPA N. 1525 25/05/2015 2015 A1 1944	2015	Bidone_660	20	1	€ 1.905,43
Ancona Ambiente	ATPP00271	N. 60 BIDONI IN POLIETILENE HD DA LT. 240 (MARRONE E VERDE) P. FT. JCOPLASTIC SPA N. 1646/28.5.15 PR. 1945	2015	Bidone_240	60	1	€ 1.456,56
Ancona Ambiente	ATPP00272	N. 200 BIDONI IN POLIETILENE HD DA LT.360 (GIALLO BIANCO GRIGIO) P. FT. JCOPLASTIC SPA N. 1646/28.5.15 PR.1945	2015	Bidone_360	200	1	€ 6.301,44

GESTORE	COD. CESPITE	DESCRIZIONE CESPITE	ANNO DI ACQUISTO	Macrocategoria	Quantità 2016	vegetata	valore totale residuo
Ancona Ambiente	ATPP00273	N. 70 CASSONETTI IN POLIETILENE HD DA LT.1100 Fattura JCOPLASTIC SPA N. 1880 17/06/2015 2015 A1 2395	2015	Bidone_1100	70	1	€ 9.140,83
Ancona Ambiente	ATPP00274	N. 200 CASSONETTI IN POLIETILENE HD DA LT.1100 (GIALLO-GRIGIO-BIANCHI) Fattura JCOPLASTIC SPA N. 1881 17/06/2015 2015 A1 2396	2015	Bidone_1100	100	1	€ 13.059,25
Ancona Ambiente	ATPP00275	N.130 BIDONI IN POLIETILENE HD DA LT.240 PARTE Fattura JCOPLASTIC SPA N. 2110 30/06/2015 2015 A1 2397	2015	Bidone_240	125	1	€ 3.035,61
Ancona Ambiente	ATPP00276	N.120 BIDONI IN POLIETILENE DA R.360 PARTE Fattura JCOPLASTIC SPA N. 2110 30/06/2015 2015 A1 2397	2015	Bidone_360	120	1	€ 3.780,86
Ancona Ambiente	ATPP00277	N.50 BIDONI IN POLIETILENE DA LT. 120 MARRONI PARTE Fattura JCOPLASTIC SPA N. 2110 30/06/2015 2015 A1 2397	2015	Bidone_120	50	1	€ 894,65
Ancona Ambiente	ATPP00278	N.30 CASSONETTI (BIANCHI E GIALLI) IN POLIETILENE HD DA LT.660 PARTE Fattura JCOPLASTIC SPA N. 2110 30/06/2015 2015 A1 2397	2015	Bidone_660	30	1	€ 7.859,84
Ancona Ambiente	ATPP00279	N.20 BIDONI IN POLIETILENE HD DA LT. 120 PARTE Fattura JCOPLASTIC SPA N. 2111 30/06/2015 2015 A1 2398	2015	Bidone_120	20	1	€ 357,86
Ancona Ambiente	ATPP00280	N.5 CASSONETTI IN POLIETILENE HD DA R.1100 PARTE Fattura JCOPLASTIC SPA N. 2111 30/06/2015 2015 A1 2398	2015	Bidone_1100	5	1	€ 652,97
Ancona Ambiente	ATPP00281	N.290 BIDONI IN POLIETILENE HD DA R.360 PARTE Fattura JCOPLASTIC SPA N. 2111 30/06/2015 2015 A1 2398	2015	Bidone_360	290	1	€ 9.137,09
Ancona Ambiente	ATPP00282	N.60 CASSONETTI IN POLIETILENE HD DA LT.660 PARTE Fattura JCOPLASTIC SPA N. 2111 30/06/2015 2015 A1 2398	2015	Bidone_660	60	1	€ 5.716,30
Ancona Ambiente	ATPP00283	N.280 BIDONE IN POLIETILENE HD DA LT.240 PARTE Fattura JCOPLASTIC SPA N. 2111 30/06/2015 2015 A1 2398	2015	Bidone_240	180	1	€ 4.369,65
Ancona Ambiente	ATPP00284	N. 70 BIDONI IN POLIETILENE HD DA LT. 120 PARTE FT. JCOPLASTIC SPA N. 2471 27/07/2015 2015 A1 2678	2015	Bidone_120	70	1	€ 1.252,50
Ancona Ambiente	ATPP00285	N. 200 BIDONI IN POLIETILENE HD DA LT. 240 PARTE FT. JCOPLASTIC SPA N. 2471 27/07/2015 2015 A1 2678	2015	Bidone_240	200	1	€ 4.855,18
Ancona Ambiente	ATPP00286	N. 70 BIDONI IN POLIETILENE HD DA LT. 360 PARTE FT. JCOPLASTIC SPA N. 2471 27/07/2015 2015 A1 2678	2015	Bidone_360	70	1	€ 2.705,50
Ancona Ambiente	ATPP00287	N. 40 BIDONI IN POLIETILENE HD DA LT. 660 PARTE FT. JCOPLASTIC SPA N. 2471 27/07/2015 2015 A1 2678	2015	Bidone_660	40	1	€ 3.810,86
Ancona Ambiente	ATPP00288	N. 45 cassonetti in polietilene hd lt. 1100 (giallo-bianco-grigio) Fattura JCOPLASTIC SPA N. 2472 27/07/2015 2015 A1 2679	2015	Bidone_1100	45	1	€ 5.875,21
Ancona Ambiente	ATPP00289	N. 50 BIDONI IN POLIETILENE HD LT 360 Fattura JCOPLASTIC SPA 2968 31/08/2015 2015 A1 2812	2015	Bidone_360	50	1	€ 1.575,36
Ancona Ambiente	ATPP00290	N. 30 BIDONI IN POLIETILENE HD LT. 240 PARTE Fattura JCOPLASTIC SPA N. 2855 25/08/2015 2015 A1 2813	2015	Bidone_240	30	1	€ 729,32
Ancona Ambiente	ATPP00291	N. 50 BIDONI IN POLIETILENE HD LT.360 PARTE Fattura JCOPLASTIC SPA N. 2855 25/08/2015 2015 A1 2813	2015	Bidone_360	50	1	€ 1.575,36
Ancona Ambiente	ATPP00292	N. 10 BIDONI IN POLIETILENE HD LT.660 PARTE Fattura JCOPLASTIC SPA N. 2855 25/08/2015 2015 A1 2813	2015	Bidone_660	10	1	€ 952,72
Ancona Ambiente	ATPP00293	N. 70 BIDONI IN POLIETILENE HD DA LT. 120 Fattura JCOPLASTIC SPA N. 2854 25/08/2015 2015 A1 2813	2015	Bidone_120	70	1	€ 1.253,26
Ancona Ambiente	ATPP00294	N. 63 CASSONETTI GRIGIO IN POLIETILENE HD LT. 1100 Fattura JCOPLASTIC SPA N. 3406 30/09/2015 2015 A1 3161	2015	Bidone_1100	63	1	€ 8.227,31
Ancona Ambiente	ATPP00295	N. 60 BIDONI IN POLIETILENE HD DA LT. 120 (MARRONI) P. Fattura JCOPLASTIC SPA N. 3405 30/09/2015 2015 A1 3162	2015	Bidone_120	60	1	€ 1.074,70
Ancona Ambiente	ATPP00296	N. 60 BIDONI IN POLIETILENE HD LT 360 (GRIGIO) PARTE Fattura JCOPLASTIC SPA N. 3405 30/09/2015 2015 A1 3162	2015	Bidone_360	60	1	€ 1.890,43
Ancona Ambiente	ATPP00297	N. 11 cassonetti IN POLIETILENE HD DA LT. 1100 (GIALLO) P. Fattura JCOPLASTIC SPA N. 3405 30/09/2015 2015 A1 3162	2015	Bidone_1100	11	1	€ 1.434,38
Ancona Ambiente	ATPP00298	N. 220 BIDONI IN POLIETILENE HD DA LT. 240 (MARRONE-VERDE-GIALLO-GRIGIO) P. Fattura JCOPLASTIC SPA N. 3149 17/09/2015 2015 A1 3163	2015	Bidone_240	220	1	€ 5.348,33
Ancona Ambiente	ATPP00299	N. 34 cassonetti IN POLIETILENE HD DA LT. 1100 (GRIGIO-GIALLO) P. Fattura JCOPLASTIC SPA N. 3149 17/09/2015 2015 A1 3163	2015	Bidone_1100	34	1	€ 4.433,54
Ancona Ambiente	ATPP00300	N. 12 cassonetti IN POLIETILENE HD DA LT. 1100 (GRIGIO) Fattura JCOPLASTIC SPA N. 3647 19/10/2015 2015 A1 3525	2015	Bidone_1100	12	1	€ 1.567,11
Ancona Ambiente	ATPP00301	N. 60 BIDONI IN POLIETILENE HD LT 120 (BIANCO-VERDE-GRIGIO-MARRONE) PARTE Fattura JCOPLASTIC SPA N. 4149 23/11/2015 2015 A1 4104	2015	Bidone_120	60	1	€ 1.074,29
Ancona Ambiente	ATPP00302	N. 20 BIDONI IN POLIETILENE HD LT 240 MARRONE PARTE Fattura JCOPLASTIC SPA N. 4149 23/11/2015 2015 A1 4104	2015	Bidone_240	20	1	€ 485,22
Ancona Ambiente	ATPP00303	N. 120 BIDONI IN POLIETILENE HD LT 360 (GIALLO BIANCO-GRIGIO) PARTE Fattura JCOPLASTIC SPA N. 4149 23/11/2015 2015 A1 4104	2015	Bidone_360	120	1	€ 3.781,18
Ancona Ambiente	ATPP00304	N. 59 CASSONETTI IN POLIETILENE HD LT 1100 (GIALLO-BIANCO-GRIGIO) PARTE Fattura JCOPLASTIC SPA N. 4149 23/11/2015 2015 A1 4104	2015	Bidone_1100	59	1	€ 7.703,22
Ancona Ambiente	ATPP00305	N. 30 cassonetti IN POLIETILENE HD DA LT.1100 (GIALLO-BIANCO-GRIGIO) Fattura JCOPLASTIC SPA N. 4648 21/12/2015 2015 A1 4169	2015	Bidone_1100	30	1	€ 4.645,03
Ancona Ambiente	ATPP00306	N. 50 BIDONI IN POLIETILENE HD LT. 120 (VERDE) P. Fattura JCOPLASTIC SPA N. 111 22/01/2016 2016 A1 235	2016	Bidone_120	50	0	€ 918,85
Ancona Ambiente	ATPP00307	N. 57 BIDONI IN POLIETILENE HD LT. 240 (GRIGIO MARRONE) P. Fattura JCOPLASTIC SPA N. 111 22/01/2016 2016 A1 235	2016	Bidone_240	57	0	€ 1.584,78
Ancona Ambiente	ATPP00308	N. 126 BIDONI IN POLIETILENE HD LT. 360 (BIANCO-GRIGIO) P. Fattura JCOPLASTIC SPA N. 111 22/01/2016 2016 A1 235	2016	Bidone_360	126	0	€ 4.598,75
Ancona Ambiente	ATPP00309	N. 69 BIDONI IN POLIETILENE HD LT 240 (MARRONE-VERDE) P. Fattura JCOPLASTIC SPA N. 5223 31/01/2016 2016 A1 236	2015	Bidone_240	69	0	€ 1.938,42
Ancona Ambiente	ATPP00310	N. 64 BIDONI IN POLIETILENE HD LT 360 (GIALLO BIANCO) P. Fattura JCOPLASTIC SPA N. 223 31/01/2016 2016 A1 236	2016	Bidone_360	64	0	€ 2.335,87
Ancona Ambiente	ATPP00311	N. 24 BIDONI IN POLIETILENE HD DA LT. 240 (GRIGIO) Fattura JCOPLASTIC SPA N. 405 17/02/2016 2016 A1 497	2016	Bidone_240	24	0	€ 671,04
Ancona Ambiente	ATPP00312	N. 40 CASSONETTI IN HDPE DA LT. 660 (GRIGIO E GIALLO) Fattura JCOPLASTIC SPA N. 1044 31/03/2016 2016 A1 545	2016	Bidone_660	40	0	€ 4.394,76
Ancona Ambiente	ATPP00313	N. 48 CASSONETTI IN POLIETILENE HD DA LT. 1100 (GIALLO+GRIGIO) Fattura JCOPLASTIC SPA N. 1045 31/03/2016 2016 A1 545	2016	Bidone_1100	12	0	€ 1.756,35
Ancona Ambiente	ATPP00314	N. 20 CASSONETTI IN HDPE DA LT. 660 (GRIGIO) PARTE Fattura JCOPLASTIC SPA N. 925 24/03/2016 2016 A1 947	2016	Bidone_660	20	0	€ 2.197,88
Ancona Ambiente	ATPP00315	N. 18 CASSONETTI IN POLIETILENE HD DA LT. 1100 (GIALLO E GRIGIO) PARTE Fattura JCOPLASTIC SPA N. 925 24/03/2016 2016 A1 947	2016	Bidone_1100	18	0	€ 2.634,53

GESTORE	COD. CESPITE	DESCRIZIONE CESPITE	ANNO DI ACQUISTO	Macrocategoria	Quantità 2016	Velocità	valore totale residuo
Ancona Ambiente	ATPP00316	N. 50 CASSONETTI IN POLIETILENE HD DA LT. 1100 (BIANCO-GRIGIO) Fattura JCOPLASTIC SPA N. 803 17/03/2016 2016 A1 948	2016	Bidone_1100	50	0	€ 7.318,13
Ancona Ambiente	ATPP00317	N. 20 BIDONE IN POLIETILENE HD DA LT 120 MARRONE P. Fattura JCOPLASTIC SPA N. 802 17/03/2016 2016 A1 949	2016	Bidone_120	20	0	€ 367,54
Ancona Ambiente	A1PP00328	N. 50 BIDONI IN POLIETILENE HD DA LT 360 GRIGIO P. Fattura JCOPLASTIC SPA N. 802 17/03/2016 2016 A1 949	2016	Bidone_360	50	0	€ 1.824,90
Ancona Ambiente	ATPP00319	N. 30 CASSONETTI IN POLIETILENE HD DA LT.1100 BIANCO P. Fattura JCOPLASTIC SPA N. 802 17/03/2016 2016 A1 949	2016	Bidone_1100	30	0	€ 4.390,88
Ancona Ambiente	ATPP00320	N. 40 BIDONI IN POLIETILENE HD DA LT. 240 (VERDE-MARRONE) P. Fattura JCOPLASTIC SPA N. 1262 18/04/2016 2016 A1 1116	2016	Bidone_240	40	0	€ 1.112,12
Ancona Ambiente	ATPP00321	N. 20 BIDONI IN POLIETILENE HD DA LT. 360 BIANCO P. Fattura JCOPLASTIC SPA N. 1262 18/04/2016 2016 A1 1116	2016	Bidone_360	20	0	€ 729,96
Ancona Ambiente	ATPP00322	N. 48 BIDONI IN POLIETILENE HD DA LT. 240 MARRONE P. Fattura JCOPLASTIC SPA N. 1261 18/04/2016 2016 A1 1117	2016	Bidone_240	48	0	€ 1.934,55
Ancona Ambiente	ATPP00323	N.168 BIDONI IN POLIETILENE HD DA LT. 360 (GIALLO-BIANCO-GRIGIO) P. Fattura JCOPLASTIC SPA N. 1261 18/04/2016 2016 A1 1117	2016	Bidone_360	168	0	€ 6.131,99
Ancona Ambiente	ATPP00324	N. 70 BIDONI IN POLIETILENE HD DA 240 (MARRONI-VERDE) P. FATTURA JCOPLASTIC SPA N. 1710 25/05/2016 2016 A1 1460	2016	Bidone_240	70	0	€ 1.948,28
Ancona Ambiente	ATPP00325	N. 150 BIDONI IN POLIETILENE HD DA LT. 360 (BIANCO-GRIGIO) P. FATTURA JCOPLASTIC SPA N. 1710 25/05/2016 2016 A1 1460	2016	Bidone_360	150	0	€ 5.474,70
Ancona Ambiente	ATPP00326	N. 240 BIDONI IN POLIETILENE HD DA LT. 240 (BIANCO-VERDE-GRIGIO-MARRONE) P. Fattura JCOPLASTIC SPA N. 2415 30/06/2016 2016 A1 1827	2016	Bidone_240	240	0	€ 6.679,80
Ancona Ambiente	ATPP00327	N. 22 CASSONETTI IN POLIETILENE HD LT. 1100-GRIGIO P. Fattura JCOPLASTIC SPA N. 2415 30/06/2016 2016 A1 1827	2016	Bidone_1100	22	0	€ 3.220,76
Ancona Ambiente	ATPP00328	N. 222 BIDONI IN POLIETILENE HD DA LT. 360 (GRIGIO GIALLO-BIANCO) P. Fattura JCOPLASTIC SPA N. 2415 30/06/2016 2016 A1 1827	2016	Bidone_360	222	0	€ 8.102,56
Ancona Ambiente	ATPP00330	N. 50 BIDONI IN POLIETILENE DA LT 660 (GIALLO-BIANCO-GRIGIO) P. Fattura JCOPLASTIC SPA N. 2277 27/06/2016 2016 A1 1828	2016	Bidone_660	50	0	€ 5.498,45
Ancona Ambiente	ATPP00331	N.30 CASSONETTI IN POLIETILENE HD DA LT 1100 (GIALLO-BIANCO-) P. Fattura JCOPLASTIC SPA N. 2277 27/06/2016 2016 A1 1828	2016	Bidone_1100	30	0	€ 4.391,94
Ancona Ambiente	ATPP00332	N.85 BIDONI IN POLIETILENE DA LT.360 (GRIGIO-GIALLO) P. Fattura JCOPLASTIC SPA N. 2098 17/06/2016 2016 A1 1829	2016	Bidone_360	85	0	€ 3.102,34
Ancona Ambiente	ATPP00333	N.450 BIDONI IN POLIETILENE HD DA LT.240 (VERDE-GRIGIO-MARRONE) P. Fattura JCOPLASTIC SPA N. 2098 17/06/2016 2016 A1 1829	2016	Bidone_240	110	0	€ 3.061,58
Ancona Ambiente	ATPP00334	N. 45 CASSONETTI IN POLIETILENE DA LT.1100 (GRIGIO-GIALLO-BIANCO) P. Fattura JCOPLASTIC SPA N. 2098 17/06/2016 2016 A1 1829	2016	Bidone_1100	45	0	€ 6.587,90
Ancona Ambiente	ATPP00335	N. 55 BIDONI IN POLIETILENE HD DA LT.120 (VERDE GIALLO-GRIGIO) P. Fattura JCOPLASTIC SPA N. 2098 17/06/2016 2016 A1 1829	2016	Bidone_120	55	0	€ 1.564,09
Ancona Ambiente	ATPP00336	N. 10 BIDONI IN POLIETILENE DA LT. 660 GIALLI P. Fattura JCOPLASTIC SPA N. 2098 17/06/2016 2016 A1 1829	2016	Bidone_660	10	0	€ 1.098,69
Ancona Ambiente	ATPP00337	N. 28 bidoni in POLIETILENE HD DA LT. 360 GRIGIO PARI E FI. JCOPLASTIC SPA N. 2628 20/07/2016 2016 A1 2174	2016	Bidone_360	28	0	€ 1.021,94
Ancona Ambiente	ATPP00338	N. 8 CASSONETTI IN POLIETILENE HD GRIGIO DA LT.1100 P. FT. JCOPLASTIC SPA N. 2628 20/07/2016 2016 A1 2174	2016	Bidone_1100	8	0	€ 439,19
Ancona Ambiente	ATPP00339	N. 35 Cassonetti IN POLIETILENE HD DA LT 1100 (GIALLO BIANCO-GRIGIO) FT. JCOPLASTIC SPA N. 2629 20/07/2016 2016 A1 2175	2016	Bidone_1100	35	0	€ 5.122,69
Ancona Ambiente	A1PP00340	N. 50 Cassonetti IN POLIETILENE HD DA LT 1100 (GIALLO-BIANCO-GRIGIO) FT. JCOPLASTIC SPA N. 2851 31/07/2016 2016 A1 2176	2016	Bidone_1100	50	0	€ 7.318,13
Ancona Ambiente	ATPP00341	N. 80 BIDONI IN HDPE LT. 120 (MARRONI) P. Fattura JCOPLASTIC SPA N. 3109 26/08/2016 2016 A1 2460	2016	Bidone_120	80	0	€ 1.104,07
Ancona Ambiente	ATPP00342	N. 90 BIDONI IN POLIETILENE HDPE DA LT. 360 (GRIGIO-GIALLI) P. Fattura JCOPLASTIC SPA N. 3109 26/08/2016 2016 A1 2460	2016	Bidone_360	90	0	€ 5.284,92
Ancona Ambiente	A1PP00343	N. 140 BIDONI IN POLIETILENE IT. 240 (GIALLO VERDE) P. Fattura JCOPLASTIC SPA N. 3109 26/08/2016 2016 A1 2460	2016	Bidone_240	140	0	€ 5.896,45
Ancona Ambiente	ATPP00344	N.108 BIDONI IN HDPE DA LT. 120 FLEXY (MARRONI-VERDE) P. Fattura JCOPLASTIC SPA N. 3589 27/09/2016 2016 A1 2757	2016	Bidone_120	100	0	€ 1.840,00
Ancona Ambiente	ATPP00345	N.385 BIDONI IN POLIETILENE DA LT.240 FLEXY (MARRONI-BIANCO-VERDE-GIALLO-BLU-GRIGIO) P. Fattura JCOPLASTIC SPA N. 3589 27/09/2016 2016 A1 2757	2016	Bidone_240	305	0	€ 10.162,02
Ancona Ambiente	ATPP00346	N.50 CASSONETTI IN HDPE DA LT.660 (GIALLO-BIANCO-GRIGIO) P. Fattura JCOPLASTIC SPA N. 3589 27/09/2016 2016 A1 2757	2016	Bidone_660	50	0	€ 5.498,45
Ancona Ambiente	A1PP00347	N.270 BIDONI IN POLIETILENE HD DA LT.360 (GIALLO-BIANCO-GRIGIO) P. Fattura JCOPLASTIC SPA N. 3589 27/09/2016 2016 A1 2757	2016	Bidone_360	170	0	€ 6.704,66
Ancona Ambiente	ATPP00348	N.20 CASSONETTI IN POLIETILENE HD DA LT.1100 (GIALLO BIANCO-GRIGIO) P. Fattura JCOPLASTIC SPA N. 3589 27/09/2016 2016 A1 2757	2016	Bidone_1100	20	0	€ 7.977,25
Ancona Ambiente	ATPP00349	N. 100 BIDONI IN HDPE LT. 120 FLEXY MARRONE P. Fattura JCOPLASTIC SPA N. 4563 30/11/2016 2016 A1 3320	2016	Bidone_120	100	0	€ 1.840,12
Ancona Ambiente	ATPP00350	N. 120 BIDONI IN POLIETILENE BIANCHI LT. 360 P. Fattura JCOPLASTIC SPA N. 4563 30/11/2016 2016 A1 3320	2016	Bidone_360	120	0	€ 4.379,76
Ancona Ambiente	ATPP00351	N. 10 CASSONETTI IN POLIETILENE BIANCHI HD LT.1100 P. Fattura JCOPLASTIC SPA N. 4563 30/11/2016 2016 A1 3320	2016	Bidone_1100	10	0	€ 1.463,63
Ancona Ambiente	ATCAM00002	Cassonetti vetroresina per RSU	1998	Cassonetti vetroresina	52	18	€ -
Ancona Ambiente	ATCAM00003	Cassonetti vetroresina per RSU	1998	Cassonetti vetroresina	11	18	€ -
Ancona Ambiente	ATCAM00004	Cassonetti vetroresina per RSU	1998	Cassonetti vetroresina	1	18	€ -
Ancona Ambiente	ATCAM00005	Cassonetti Vetroresina Carta	1998	Cassonetti vetroresina	7	18	€ -
Ancona Ambiente	ATCAM00006	Campane per vetro	1998	Campane	11	18	€ -
Ancona Ambiente	ATCAM00009	gabbie metalliche	1998	gabbie metalliche	25	18	€ 33,75
Ancona Ambiente	ATCAM00010	Cassonetti vetroresina per RSU	1998	Cassonetti vetroresina	28	18	€ -
Ancona Ambiente	ATCAM00011	Cassonetti vetroresina per RSU	1998	Cassonetti vetroresina	9	18	€ -
Ancona Ambiente	ATCAM00012	Cassonetti vetroresina per RSU	1998	Cassonetti vetroresina	1	18	€ -
Ancona Ambiente	ATCAM00013	Cassonetti vetroresina per RSU	1998	Cassonetti vetroresina	1	18	€ -
Ancona Ambiente	ATCAM00014	Cassonetti vetroresina per RSU	1998	Cassonetti vetroresina	22	18	€ -
Ancona Ambiente	ATCAM00001	Cassonetti vetroresina per RSU	1998	Cassonetti vetroresina	50	18	€ -

GESTORE	COD. CESPITE	DESCRIZIONE CESPITE	ANNO DI ACQUISTO	Macro categoria	Quantità 2015	verificata	valore totale residuo
Ancona Ambiente	ATSCA00001	N. 2 COMPATTATORI SCARRABILI ELETTROIDRAULICI Fattura BFUEALEASINGN. 421 02/03/2008 2008 A1 91	2008	Prescontalner scarrabile	1	8	€ 566,89
Ancona Ambiente	ATSCA00036	Compattatori scarrabili pe 20 matricola 170	1996	Prescontalner scarrabile	1	20	€ 477,00
Ancona Ambiente	ATSCA00037	Compattatori scarrabili pe 20 matricola 171	1996	Prescontalner scarrabile	1	20	€ 477,00
Ancona Ambiente	ATSCA00038	Compattatori scarrabili pe 20 matricola 176	1996	Prescontalner scarrabile	1	20	€ 477,00
Ancona Ambiente	ATSCA00039	Compattatori scarrabili pe 20 matricola 177	1996	Prescontalner scarrabile	1	20	€ 477,00
Ancona Ambiente	ATSCA00050	Cassone ca. porta base, 6200 x 2400 x 1700 bianco 9016	1997	Container Scarrabile	1	15	€ 189,00
Ancona Ambiente	ATSCA00058	Cont. scarrabile ca. porta base, bianco	1998	Container Scarrabile	2	18	€ 378,00
Ancona Ambiente	ATSCA00062	Contentore lamiera scarrabile dim. 6200x2400x2303	1999	Container Scarrabile	1	17	€ 189,00
Ancona Ambiente	ATSCA00064	Cassone Scarrabile per pressa dim. 6200x2300x2500	2000	Container Scarrabile	1	16	€ 189,00
Ancona Ambiente	ATSCA00065	Cassone Scarrabile per pressa dim. 6200x2300x2500	2000	Container Scarrabile	1	16	€ 189,00
Ancona Ambiente	ATSCA00066	Pressa stazionaria scarrabile 40 t. con motore elettrico e diesel	2000	Pressa stazionaria scarrabile	1	16	€ 180,00
Ancona Ambiente	ATSCA00067	Cassoni scarrabili a cielo aperto dim. 4000x2300x2000, 2 sport. post. a libro	2000	Container Scarrabile	3	16	€ 567,00
Ancona Ambiente	ATSCA00071	Compattatore scarrab. 6200x2300x2500 con centralina idraulica motorizzata	2000	Prescontainer scarrabile	2	16	€ 954,00
Ancona Ambiente	ATSCA00072	Cisterna in lamiera portata q.li 120 lung. 6000 verniciatura col. blu	2001	Cisterna/serbatoio	2	15	€ -
Ancona Ambiente	ATSCA00076	Cont.scarrabile alto dim. 6200x2500x2200 totale esterno, con portellone posteriore basculante a tenuta stagna, doppia chiusura di sicurezza e norma, cop. idraulico	2001	Container Scarrabile	2	15	€ 378,00
Ancona Ambiente	ATSCA00077	Cassone per raccolta diff. Mod. RVI 1000 matr. N. 04	2001	Container Scarrabile	1	15	€ 189,00
Ancona Ambiente	ATSCA00085	Cont. Scarrabile porta a libro	2001	Container Scarrabile	2	15	€ 378,00
Ancona Ambiente	ATSCA00089	Contentor. Scarrabile per fanghi da mc. 20	2002	Container Scarrabile	2	14	€ 468,80
Ancona Ambiente	ATSCA00090	Contentitori scarrabili per fanghi da mc 20	2002	Container Scarrabile	3	14	€ 657,00
Ancona Ambiente	ATSCA00092	Contentitori scarrabili per fanghi da mc 30	2002	Container Scarrabile	2	14	€ 472,61
Ancona Ambiente	ATSCA00094	Contentitori scarrabili per fanghi da mc 30	2007	Container Scarrabile	2	14	€ 472,61
Ancona Ambiente	ATSCA00095	Contentitori scarrabili per fanghi da mc 30	2002	Container Scarrabile	4	14	€ 943,41
Ancona Ambiente	ATSCA00096	Cassoni scarrabili per inert 5950x2500x1300	2003	Container Scarrabile	1	13	€ 402,75
Ancona Ambiente	ATSCA00097	Scudetto din a libro Euro 2400 zin	2003	altro	160	13	€ 201,60
Ancona Ambiente	ATSCA00099	Contentitore scarrabile a cielo aperto per fanghi	2003	Container Scarrabile	2	13	€ 792,00
Ancona Ambiente	ATSCA00100	Contentitori scarrabili per fanghi da mc 30	2003	Container Scarrabile	6	13	€ 2.411,30
Ancona Ambiente	ATSCA00102	N. 6 CASSONI SCARRABILI 6000x2500x2100 tutto cop. idraulico FI.C.M.L. SNC N. 110-04/05/2004 PR. 3052	2004	Container Scarrabile	6	12	€ 4.852,49
Ancona Ambiente	ATSCA00101	N. 4 CONTENITORI SCARRABILI MATR. 1253-1256/04 FT. SANTUNIONE N. 136/31.5.04-PR. 2908	2004	Container Scarrabile	4	12	€ 2.309,50
Ancona Ambiente	ATSCA00103	N. 4 Cassoni scarrabili Fattura CARGHI N.143 31/05/2005 2005 A1 1368	2005	Container Scarrabile	4	11	€ 5.470,00
Ancona Ambiente	ATSCA00105	N. 2 CASSONI SCARRABILI Fattura SCALVENZI N. 313 14/06/2005 2005 A1 1558	2005	Container Scarrabile	2	11	€ 1.597,00
Ancona Ambiente	ATSCA00101	N. 2 CASSONI SCARRABILI Fattura SCALVENZI N. 321 21/06/2005 2005 A1 1557	2005	Container Scarrabile	2	11	€ 2.425,00
Ancona Ambiente	ATSCA00106	N. 2 CASSONI SCARRABILI BIANCHI MOD. RAL9010 FT. SCALVENZI N. 326/22.6.05 PR	2005	Container Scarrabile	2	11	€ 2.425,00
Ancona Ambiente	ATSCA00107	N. 2 CASSONI SCARRABILI BIANCHI RAL 9010 FT. SCALVENZI N. 339 25/06/2005 2005 A1 1740	2005	Container Scarrabile	2	11	€ 2.425,00
Ancona Ambiente	ATSCA00111	N. 2 cassoni scarrabili BIANCO RAL 9010 SCALVENZI Fattura 371 14/07/2005 2005 A1 2873	2005	Container Scarrabile	2	11	€ 1.689,00
Ancona Ambiente	ATSCA00108	N. 2 Cassoni scarrabili BIANCO RAL 9010 Fattura SCALVENZI SOC. COOP. N. 457 19/09/2005 2005 A1 2583	2005	Container Scarrabile	2	11	€ 2.402,00
Ancona Ambiente	ATSCA00109	N. 2 Cassoni scarrabili BIANCORAL 9010 Fattura SCALVENZI SO. COOP N. 499 20/09/2005 2005 A1 2584	2005	Container Scarrabile	2	11	€ 2.402,00
Ancona Ambiente	ATSCA00110	N. 4 cassoni scarrabili BIANCO RAL 9010 Fattura SCALVENZI SOC. COOP. N. 519 27/09/2005 2005 A1 2621	2005	Container Scarrabile	4	11	€ 4.804,00
Ancona Ambiente	ATSCA00112	N. 2 CASSONI SCARRABILI 6200X2500X2550 FT. CARGHI N. 275/31.08.05 PR. 2612	2006	Container Scarrabile	2	10	€ 7.758,00
Ancona Ambiente	ATSCA00113	N. 2 CASSONI SCARRABILI 6200 X 2500X2200 PARTE FT. CARGHI 295/30.09.05 PR. 2840	2006	Container Scarrabile	2	10	€ 2.166,00
Ancona Ambiente	ATSCA00114	N. 2 CASSONI SCARRABILI 6000 X 2500X1500 PARTE FT. CARGHI N. 295/30.09.05 PR. 2840	2006	Container Scarrabile	2	10	€ 1.986,00
Ancona Ambiente	ATSCA00115	n.2 cassoni scarrabili Fattura CARGHI N. 337 31/10/2006 2006 A1 3256	2006	Container Scarrabile	2	10	€ 9.578,00
Ancona Ambiente	ATSCA00120	N. 2 CASSONI SCARRABILI 6400 X 2500X1800 Fattura CARGHI SRL N. 195 30/06/2007 2007 A1 1763	2007	Container Scarrabile	2	9	€ 3.523,00
Ancona Ambiente	ATSCA00121	N. 12 CONTAINER SCARRABILI CWS BODY Fattura FLEET SRL IN LIQUIDAZIONE N. 24 17/09/2007 2007 A1 2620	2007	Container Scarrabile	12	9	€ 4.417,76
Ancona Ambiente	ATSCA00122	N. 4 CASSONI SCARRABILI A CIELO APERTO 6200X 2500X1500 Fattura 373 30/09/2007 2007 A1 2877	2007	Container Scarrabile	4	9	€ 5.462,40
Ancona Ambiente	ATSCA00124	N. 2 CASSONI SCARRABILI TIPO ALTRO A CIELO APERTO Fattura NUOVE OFFICINE RIPARABILI AUTOCARRI SRL N. 240 04/10/2007 2007 A1 2947	2007	Container Scarrabile	2	9	€ 3.116,00
Ancona Ambiente	ATSCA00123	N. 2 CASSONI SCARRABILI A CIELO APERTO TIPO ALTRO Fattura NUOVE OFFICINE RIPARABILI AUTOCARRI SRL N. 245 08/10/2007 2007 A1 2946	2007	Container Scarrabile	2	9	€ 3.116,00
Ancona Ambiente	ATSCA00125	N. 1 PRESSA STAZIONARIA MOD. SP 2500+ONERI SICUREZZA PARTE Fattura SISTEMI SRL N. 28191 24/06/2008 2008 A1 1857	2008	Pressa stazionaria	1	8	€ 27.284,00
Ancona Ambiente	ATSCA00126	N. 4 CONTAINER SCARRABILI MOD SCP DA 30 MC PARTE Fattura SISTEMI SRL N. 28191 24/06/2008 2008 A1 1857	2008	Container Scarrabile	4	8	€ 16.244,00
Ancona Ambiente	ATSCA00127	N. 2 CASSONI SCARRABILI TIPO FANGHI A CIELO APERTO MATR 2577-78 Fattura CARGHI SRL N.198 30/06/2008 2008 A1 1907	2008	Container Scarrabile	2	8	€ 3.766,00
Ancona Ambiente	ATSCA00132	N. 1 CONTENITORE SCARRABILE MOD. SCP DA 30 MC BIANCO TELAIO 1732 PARTE FT. N. 28227 SISTEMI SRL 31/07/2008 2008 A1 2239	2008	Container Scarrabile	1	8	€ 4.061,00
Ancona Ambiente	ATSCA00133	N. 1 CONTENITORE SCARRABILE MOD. SCP DA 30 MC BIANCO MATRICOLA 1733 PARTE FT. SISTEMI SRL N. 28227 31/07/2008 2008 A1 2239	2008	Container Scarrabile	1	8	€ 4.061,00
Ancona Ambiente	ATSCA00130	N. 1 CONTENITORE SCARRABILE MOD. SCP DA 30 MC COLOR BIANCO MATRICOLA 1734 PARTE Fattura SISTEMI SRL N. 28233 31/07/2008 2008 A1 2238	2008	Container Scarrabile	1	8	€ 4.061,00

GESTORE	COD. DESCRIZIONE	DESCRIZIONE DESCRIZIONE	ANNO DI ACQUISTO	Macro categoria	Quantità 2016	unità	valore totale residuo
Ancona Ambiente	ATSCA00131	N. 1 CONTENITORE SCARRABILE MOD. SCP DA 30 MC MATRICOLA 1738 PARTE Fattura SISTEMI SRL N. 28233 31/07/2008 2008 A1 2238	2008	Container Scarrabile	1	8	€ 4.061,00
Ancona Ambiente	ATSCA00128	N. 1 CONTAINER SCARRABILE PER PRESSA MOD. SCP DA 30 MC RIANCHI MATRICOLA 1739 PARTE FT. SISTEMI SRL N. 28234 31/07/2008 2008 A1 2237	2008	Container Scarrabile	1	8	€ 4.061,00
Ancona Ambiente	ATSCA00129	N. 1 CONTAINER SCARRABILE PER PRESSA MOD. SCP DA 30 MC COLORE BIANCO MATRICOLA 1740 PARTE Fattura SISTEMI SRL N. 28234 31/07/2008 2008 A1 2237	2008	Container Scarrabile	1	8	€ 4.061,00
Ancona Ambiente	ATSCA00134	N. 2 CONTAINER SCARRABILE ABBINAMENTO PRESSA MOD. SCP DA 30 MC MATRICOLE 1795-7 Fattura SISTEMI SRL N. 28336 31/10/2008 2008 A1 3254	2008	Container Scarrabile	2	8	€ 8.122,00
Ancona Ambiente	ATSCA00136	N. 2 CONTAINER MOD. SCP DA 30 MC PORTELLONE BASCULANTE MATRICOLE 1804-1805 Fattura SISTEMI SRL 28358 28/11/2008 2008 A1 3586	2008	Container Scarrabile	2	8	€ 8.122,00
Ancona Ambiente	ATSCA00141	N. 2 CASSONI SCARRABILI PER TRASPORTO RIFIUTI FT. NUOVE ORA N. 528/09.12.08 PR. 4199/08	2008	Container Scarrabile	2	8	€ 7.980,00
Ancona Ambiente	ATSCA00138	N. 1 PRESSA STAZIONARIA MOD. SP2500 PARTE FT. SISTEMI SRL N. 28395/31.12.08 PR. 4026/08	2008	Pressa stazionaria	1	8	€ 33.180,00
Ancona Ambiente	ATSCA00139	N. 2 CASSONI SCARRABILI MOD. SCP DA MC 90 C/PORTELLONE BASCULANTE MATRICOLE 1816-1817 PARTE FT. SISTEMI SRL N. 28395/31.12.08 PR. 4026/08	2008	Container Scarrabile	2	8	€ 8.122,00
Ancona Ambiente	ATSCA00142	N. 2 CONTENITORI SCARRABILI PER TRASPORTO ORGANICI Fattura NUOVE ORA N. 202 29/05/2009 2009 A1 2276	2009	Container Scarrabile	2	7	€ 8.496,00
Ancona Ambiente	ATSCA00146	N. 8 CASSONI PER SCARRABILE 6200X2500X2200+1 DA 6200X2500X1700 PARTE Fattura CM SRL 290 30/05/2009 2009 A1 3728	2009	Container Scarrabile	9	7	€ 15.379,20
Ancona Ambiente	ATSCA00147	N. 7 CASSONI SCARRABILI 6200X2500X2200+1 6200X2500X1700 PARTE Fattura C.M. SRL N. 290 30/05/2009 2009 A1 3728	2009	Container Scarrabile	8	7	€ 13.670,40
Ancona Ambiente	ATSCA00143	N. 2 Cassoni SCARRABILI PER TRASPORTO Fattura NUOVE ORA N. 263 30/06/2009 2009 A1 2433	2009	Container Scarrabile	2	7	€ 8.028,00
Ancona Ambiente	ATSCA00144	N. 2 CASSONI SCARRABILI PER TRASPORTO RIF. ORGANICI APERTURA POSTERIORE BASCULANTE Fattura NUOVE ORA N. 288 20/07/2009 2009 A1 2758	2009	Container Scarrabile	2	7	€ 8.028,00
Ancona Ambiente	ATSCA00148	N. 2 CASSONI SCARRABILI TIPO FANGHI 6200X2500X1500 Fattura CARGHI SRL N. 212 30/09/2009 2009 A1 3729	2009	Container Scarrabile	2	7	€ 3.897,00
Ancona Ambiente	ATSCA00149	N. 2 CASSONI SCARRABILI x pressa ZIPA MATRICOLE FN. 2011-2014 Fattura SISTEMI SRL N. 29247 30/09/2009 2009 A1 4202	2009	Container Scarrabile	2	7	€ 9.354,00
Ancona Ambiente	ATSCA00150	N. 2 Cassoni scarrabili PER PRESSA Fattura C.M. SRL N. 640 15/10/2009 2009 A1 4116	2009	Container Scarrabile	2	7	€ 5.988,00
Ancona Ambiente	ATSCA00205	N. 2 CASSONI SCARRABILI TRASPORTO RIFIUTI ORGANICI PIANALE SP 40/10 SPONDE LAT. 30/10 Fattura NUOVE ORA SRL N. 23 23/01/2010 2010 A1 318	2010	Container Scarrabile	2	6	€ 9.310,00
Ancona Ambiente	ATSCA00204	N. 4 CASSONI SCARRABILI A CIELO APERTO MATRICOLE DA 198 A 140 TRASPORTO FANGHI Fattura CARGHI SRL N. 3 31/01/2010 2010 A1 142	2010	Container Scarrabile	4	6	€ 8.760,00
Ancona Ambiente	ATSCA00208	N. 2 CASSONI COMPATTATORI SCARRABILI MONOPALA PARTE Fattura C.M. SRL N. 69 22/02/2010 2010 A1 718	2010	Prescontainer scarrabile	2	6	€ 18.354,00
Ancona Ambiente	ATSCA00209	N. 1 CASSONE COMPATTATORE SCARRABILE Fattura C.M. SRL N. 69 22/02/2010 2010 A1 718	2010	Prescontainer scarrabile	1	6	€ 7.321,00
Ancona Ambiente	ATSCA00206	N. 2 Cassoni SCARRABILI PER TRASPORTO RIFIUTI ORGANICI SPONDE LAT. 30/10 PIANALE 40/10 Fattura NUOVE ORA SRL N. 66 23/02/2010 2010 A1 499	2010	Container Scarrabile	2	6	€ 9.310,00
Ancona Ambiente	ATSCA00207	N. 5 cassoni SCARRABILI TRASP. RSU ALTI C/OPERCHEIO SPONDA LAT. APRIB. + FORTELL. POST. APERTURA LIBRO Fattura CARGHI SRL N. 36 28/02/2010 2010 A1 584	2010	Container Scarrabile	5	6	€ 14.009,50
Ancona Ambiente	ATSCA00210	N. 1 COMPATTATORE SCARRABILE MOD. CMPU224PB MONOPALA PARTE Fattura CARGHI SRL N. 276 30/09/2010 2010 A1 5229	2010	Prescontainer scarrabile	1	6	€ 13.817,00
Ancona Ambiente	ATSCA00211	N. 1 CONTAINER USATO C/O ISOLA ECOLOGICA FARRIANO PARTE F. AMPITER SRL N. 02 20/12/2010 2010 A1 4083	2010	Container Scarrabile	1	6	€ 587,75
Ancona Ambiente	ATSCA00245	N. 2 CASSONI SCARRABILI A CIELO APERTO (DIM. M. 6X2,2X2,5) Fattura NUOVE ORA SRL N. 244 05/07/2011 2011 A2 2232	2011	Container Scarrabile	2	5	€ 5.513,00
Ancona Ambiente	ATSCA00247	N. 2 Cassoni COMPATTATORI MONOPALA SCARRABILI CON RIPAUTA CASSONETTI Fattura C.M. SRL N. 643 17/07/2011 2011 A1 2380	2011	Prescontainer scarrabile	2	5	€ 29.814,00
Ancona Ambiente	ATSCA00246	N. 2 cassoni scarrabili a cielo aperto (dim. 6X2,2X2,5) Fattura NUOVE ORA SRL N. 257 15/07/2011 2011 A1 2314	2011	Container Scarrabile	2	5	€ 5.513,00
Ancona Ambiente	ATSCA00257	N. 4 CASSONI A CIELO APERTO DIM. 6000X2200X2500 Fattura NUOVE ORA SRL N. 334 14/09/2011 2011 A1 2911	2011	Container Scarrabile	4	5	€ 11.026,00
Ancona Ambiente	ATSCA00258	N. 2 CASSONI SCARRABILI Fattura DGA SRL N. 55 21/09/2011 2011 A1 2946	2011	Container Scarrabile	2	5	€ 9.868,00
Ancona Ambiente	ATSCA00259	N. 2 CONTENITORI SCARRABILI DIM 6200 X 2500 X 2100 CON PORTA BASCULANTE Fattura F.LLI CARNOVALI SRL N. 235 30/05/2012 2012 A1 2187	2012	Container Scarrabile	2	4	€ 10.810,80
Ancona Ambiente	ATSCA00260	N. 1 CASSONE PER SCARRABILE CHIUSO PER PRESSA CON ESPULSIONE Fattura TECNORECUPERI N. 21 31/08/2012 2012 A1 2805	2012	Container Scarrabile	1	4	€ 6.345,00
Ancona Ambiente	ATSCA00273	N. 1 CASSONE SCARRABILE CON CARICATORE MFC CI. 120.75.82 A CIELO APERTO 6200X2200X2550 Fattura PTC SRL N. 776 06/10/2015 2015 A1 3327	2015	Container scarrabile con caricatore	1	1	€ 42.253,50
Ancona Ambiente	ATSCA00274	N. 4 CONTAINER SCARRABILI CON CIELO DA 18 MC DIM. 6200X2500X1700 Fattura 344 27/11/2015 2015 A1 4087	2015	Container Scarrabile	4	1	€ 15.450,00
Ancona Ambiente	ATSCA00275	N. 4 CASSONI SCARRABILI CON CIELO DIM. 6200 X 2500 X 1700 Fattura ECOCONTAINER SRL N. 77 21/03/2016 2016 A1 797	2016	Container Scarrabile	4	0	€ 16.556,00
Ancona Ambiente	ATSCA00277	N. 4 CONTAINER SCARRABILI NUOVI MATR. 16-1298-99-1300-1 Fattura LOCATELLI ECOCONTAINER SPA N. 484 15/04/2016 2016 A1 1081	2016	Container Scarrabile	4	0	€ 18.116,00
Ancona Ambiente	ATSCA00276	N. 4 CONTAINER SCARRABILI APERTI DA 27 MC DIMENSIONI 6200X 2500X2200 H Fattura ECOCONTAINER N. 119 26/04/2016 2016 A1 1078	2016	Container Scarrabile	4	0	€ 12.756,00
Ancona Ambiente	ATSCA00278	N. 2 CASSONI SCARRABILI 6000X2500X2100 da 30 mc Fattura TECNORECUPERI SRL N. 98 10/10/2016 2016 A1 3504	2016	Container Scarrabile	2	0	€ 13.916,00
Ancona Ambiente	ATSPA00023	Cestini raccolte rifiuti c/basamento	1996	Cestino gettacarta	2	20	€ 2,70
Ancona Ambiente	ATSPA00022	Cestini con cravatta mod. Milano vern. verde	1996	Cestino gettacarta	190	20	€ 135,00
Ancona Ambiente	ATSPA00013	cestini gettacarta	1988	Cestino gettacarta	190	28	€ 135,00

GESTORE	COD. CESPITE	DESCRIZIONE CESPITE	ANNO DI ACQUISTO	Macrocategoria	Quantità 2016	VALORE	Valore totale residuo
Ancona Ambiente	ATSPA00014	cestini gettacarta zincati	1989	Cestino gettacarta	300	27	€ 405,00
Ancona Ambiente	ATSPA00015	cestini gettacarta	1990	Cestino gettacarta	299	26	€ 403,65
Ancona Ambiente	ATSPA00016	cestini gettacarta	1990	Cestino gettacarta	100	26	€ 135,00
Ancona Ambiente	ATSPA00017	cestini con collari e stoffe	1991	Cestino gettacarta	30	25	€ 40,50
Ancona Ambiente	ATSPA00018	cestini mod. rp35	1991	Cestino gettacarta	30	25	€ 40,50
Ancona Ambiente	ATSPA00019	cestini tipo milano	1991	Cestino gettacarta	300	25	€ 405,00
Ancona Ambiente	ATSPA00026	Cestini mod. Milano con cravatta zincato a caldo e vern.	1997	Cestino gettacarta	100	19	€ 135,00
Ancona Ambiente	ATSPA00030	Cestini mod. Liberty zinc. Colore grigio antracite con palo	1998	Cestino gettacarta	15	18	€ 20,25
Ancona Ambiente	ATSPA00031	Cestino mod. Ranoecchio	1998	Cestino gettacarta	1	18	€ 1,35
Ancona Ambiente	ATSPA00032	Cestino Mod. Delfino	1998	Cestino gettacarta	3	18	€ 4,05
Ancona Ambiente	ATSPA00029	Cestini mod. Ranoecchio con accessori	1998	Cestino gettacarta	3	18	€ 4,05
Ancona Ambiente	ATSPA00027	Cestini mod. Milano con cravatta zincato a caldo col. Verde	1998	Cestino gettacarta	20	18	€ 27,00
Ancona Ambiente	ATSPA00028	Cestini mod. Liberty zinc. Colore grigio antracite con palo	1998	Cestino gettacarta	10	18	€ 13,50
Ancona Ambiente	ATSPA00034	Cestino mod. Milano con cravatta	2000	Cestino gettacarta	1	16	€ 1,35
Ancona Ambiente	ATSPA00037	Cestino mod. Milano col verde ral. 6001	2000	Cestino gettacarta	40	16	€ 54,00
Ancona Ambiente	ATSPA00038	Cestino mod. Milano col. Grigio antracite	2000	Cestino gettacarta	33	16	€ 40,50
Ancona Ambiente	ATSPA00036	Cestino mod. Milano col verde ral. 6001	2000	Cestino gettacarta	33	16	€ 40,50
Ancona Ambiente	ATSPA00035	Cestini gettacarta mod. PIANETA lt. 120 verde/giallo	2000	Cestino gettacarta	5	16	€ 6,75
Ancona Ambiente	ATSPA00033	Trespolo in rete fr. 100 zincato a caldo dal n. 71 al n. 90	2000	Trespolo in rete zincata	20	16	€ 27,00
Ancona Ambiente	ATSPA00039	Cestino mod. Milano col. Grigio antracite	2000	Cestino gettacarta	30	20	€ 40,50
Ancona Ambiente	ATTIA00047	Compressore per riparazione cassonetti	1990	altro	1	26	€ -
Ancona Ambiente	ATTIA00089	pattumiere in vetroresina	1992	pattumiere in vetroresina	1	24	€ -
Ancona Ambiente	ATTIA00090	pattumiere in vetroresina	1992	pattumiere in vetroresina	1	24	€ -
Ancona Ambiente	ATTIA00091	pattumiere in vetroresina	1992	pattumiere in vetroresina	1	24	€ -
Ancona Ambiente	ATTIA00092	pattumiere in vetroresina	1992	pattumiere in vetroresina	1	24	€ -
Ancona Ambiente	ATTIA00093	pattumiere in vetroresina	1992	pattumiere in vetroresina	2	24	€ -
Ancona Ambiente	ATTIA00094	pattumiere in vetroresina	1992	pattumiere in vetroresina	1	24	€ -
Ancona Ambiente	ATTIA00095	pattumiere in vetroresina	1992	pattumiere in vetroresina	1	24	€ -
Ancona Ambiente	ATTIA00096	pattumiere in vetroresina	1992	pattumiere in vetroresina	1	24	€ -
Ancona Ambiente	ATTIA00097	pattumiere in vetroresina	1992	pattumiere in vetroresina	1	24	€ -
Ancona Ambiente	ATTIA00098	pattumiere in vetroresina	1992	pattumiere in vetroresina	1	24	€ -
Ancona Ambiente	ATTIA00099	pattumiere in vetroresina	1992	pattumiere in vetroresina	1	24	€ -
Ancona Ambiente	ATTIA00100	pattumiere in vetroresina	1992	pattumiere in vetroresina	1	24	€ -
Ancona Ambiente	ATTIA00101	pattumiere in vetroresina	1992	pattumiere in vetroresina	1	24	€ -
Ancona Ambiente	ATTIA00102	pattumiere in vetroresina	1992	pattumiere in vetroresina	1	24	€ -
Ancona Ambiente	ATTIA00103	pattumiere in vetroresina	1992	pattumiere in vetroresina	1	24	€ -
Ancona Ambiente	ATTIA00104	pattumiere in vetroresina	1992	pattumiere in vetroresina	1	24	€ -
Ancona Ambiente	ATTIA00105	pattumiere in vetroresina	1992	pattumiere in vetroresina	1	24	€ -
Ancona Ambiente	ATTIA00106	pattumiere in vetroresina	1992	pattumiere in vetroresina	1	24	€ -
Ancona Ambiente	ATTIA00107	pattumiere in vetroresina	1992	pattumiere in vetroresina	1	24	€ -
Ancona Ambiente	ATTIA00108	pattumiere in vetroresina	1992	pattumiere in vetroresina	1	24	€ -
Ancona Ambiente	ATTIA00109	pattumiere in vetroresina	1992	pattumiere in vetroresina	1	24	€ -
Ancona Ambiente	ATTIA00110	pattumiere in vetroresina	1992	pattumiere in vetroresina	1	24	€ -
Ancona Ambiente	ATTIA00111	pattumiere in vetroresina	1992	pattumiere in vetroresina	1	24	€ -
Ancona Ambiente	ATTIA00112	pattumiere in vetroresina	1992	pattumiere in vetroresina	1	24	€ -
Ancona Ambiente	ATTIA00113	pattumiere in vetroresina	1992	pattumiere in vetroresina	1	24	€ -
Ancona Ambiente	ATTIA00114	pattumiere in vetroresina	1992	pattumiere in vetroresina	1	24	€ -
Ancona Ambiente	ATTIA00115	pattumiere in vetroresina	1992	pattumiere in vetroresina	1	24	€ -
Ancona Ambiente	ATTIA00116	pattumiere in vetroresina	1992	pattumiere in vetroresina	1	24	€ -
Ancona Ambiente	ATTIA00117	pattumiere in vetroresina	1992	pattumiere in vetroresina	1	24	€ -
Ancona Ambiente	ATTIA00118	pattumiere in vetroresina	1992	pattumiere in vetroresina	1	24	€ -
Ancona Ambiente	ATTIA00119	pattumiere in vetroresina	1992	pattumiere in vetroresina	1	24	€ -
Ancona Ambiente	ATTIA00120	pattumiere in vetroresina	1992	pattumiere in vetroresina	1	24	€ -
Ancona Ambiente	ATTIA00354	Attrezzature scarrabili tipo JET 105 inal. 1019	1998	altro	1	18	€ -
Ancona Ambiente	ATTIA00372	"Serbatoio in PE lt.300 mod."Top. Oil" 1019	1999	Cisterna/serbatoio	2	17	€ -
Ancona Ambiente	ATTIA00373	Can. metallici per T/F dim. 44*41,5 h 109 lt.100 bianchi	1999	altro	2	17	€ -
Ancona Ambiente	ATTIA00374	Bacini zincati di contenimento per 1 fusto dim.550*650 h 550	1999	Cisterna/serbatoio	4	17	€ -
Ancona Ambiente	ATTIA00375	Serbatoio metallico lt.500 completo di bacino di contenimento e tettoie	1999	Cisterna/serbatoio	1	17	€ -
Ancona Ambiente	ATTIA00376	contenitore per filtri olio e nella dim. 30*50 h 100	1999	altro	1	17	€ -
Ancona Ambiente	ATTIA00398	Serbatoio olio 1 sportello alluminio x TM705	1999	Cisterna/serbatoio	1	17	€ -

GESTORE	COD. CESPITE	DESCRIZIONE CESPITE	ANNO DI ACQUISTO	Macrocategoria	Quantità 2010	valore	valore totale residuo
Ancona Ambiente	ATTIA00410	contenitore serie LUME IP a doppio isolam. dim. 800x600x300	2000	altro	1	16	€ -
Ancona Ambiente	ATTIA00437	N.1 CONT. 600 LIT RUP (BATTERIE) COD. ATB600 PARTE FT. OTTOMULTICOM N. 975-16/01/2004 PR. 2021	2004	altro	1	12	€ 135,70
Ancona Ambiente	ATTIA00488	N. 1 SERBATOIO ZINCATO USATO DA LT. 500 CON ACCESSORI PLEER FABRIANO PARTE Fattura AMDITER SRL N. 02_20/12/2010 2010 A1 4083	2010	Cisterna/serbatoio	1	6	€ 247,23
Ancona Ambiente	ATTPA00004	contenitori in lamiera zincata	1997	Cassonetti zincati da 1600 a 3200 litri	6	19	€ 108,00
Ancona Ambiente	ATTPA00001	Mastellone nero Lt. 220	1997	altro	1	19	€ -
Ancona Ambiente	ATTPA00003	Mastelloni vinaccia lt. 850	1997	altro	1	10	€ -
Ancona Ambiente	CENTR00002	Contenitori scarrabili per rifiuti dim. 6200x2500x2400	1998	Container Scarrabile	2	18	€ 378,00
Ancona Ambiente	CENTR00003	Pattumiera Rolly	1998	Pattumiera	4.500	18	€ -
Ancona Ambiente	CENTR00004	Bidoni carrellati da lt. 120 a peltine col. Bianchi	1998	Bidone 120	300	18	€ 47,03
Ancona Ambiente	CENTR00005	Bidoni carrellati da lt. 240 a pattine col. Bianchi	1998	Bidone 240	50	18	€ 11,25
Ancona Ambiente	CENTR00025	Raccoglitori Lco Pila	1998	Contenitori (ex RUP)	10	18	€ 45,00
Ancona Ambiente	CENTR00016	Contenitori in lamiera scarrabili dim. 6200x2400x1500 con 2 sportelli post., apertura a libro	1998	Container Scarrabile	2	18	€ 378,00
Ancona Ambiente	CENTR00017	Contenitori in lamiera scarrabili dim. 6200x2400x1500 con 2 sportelli post., apertura a libro	1998	Container Scarrabile	2	18	€ 378,00
Ancona Ambiente	CENTR00018	Contenitori in lamiera scarrabili dim. 6200x2400x1500 con 2 sportelli post., apertura a libro	1998	Container Scarrabile	2	18	€ 378,00
Ancona Ambiente	CENTR00019	Contenitori in lamiera scarrabili dim. 6200x2400x1500 con 2 sportelli post., apertura a libro	1998	Container Scarrabile	1	18	€ 189,00
Ancona Ambiente	CENTR00020	Contenitori in lamiera scarrabili dim. 6200x2400x2200 con 2 sportelli post., apertura a libro	1998	Container Scarrabile	1	18	€ 189,00
Ancona Ambiente	CENTR00021	Contenitori in lamiera scarrabili dim. 6200x2400x2200 con 2 sportelli post., apertura a libro	1998	Container Scarrabile	2	18	€ 378,00
Ancona Ambiente	CENTR00022	Contenitori in lamiera scarrabili dim. 6200x2400x2200 con 2 sportelli post., apertura a libro	1998	Container Scarrabile	2	18	€ 378,00
Ancona Ambiente	CENTR00023	Contenitori in lamiera scarrabili dim. 6200x2400x2200 con 2 sportelli post., apertura a libro	1998	Container Scarrabile	1	18	€ 189,00
Ancona Ambiente	CENTR00024	Contenitori in lamiera scarrabili dim. 6200x2400x1500 con 2 sportelli post., apertura a libro	1998	Container Scarrabile	1	18	€ 189,00
Ancona Ambiente	CENTR00033	Serbatoi in polietilene mod. ORI 500 completi di bacino di contenimento e tettola	1998	Cisterna/serbatoio	4	18	€ -
Ancona Ambiente	CENTR00034	Contenitori metallici mod. Bunker 700 completi di parete interna vasca in PVC anti acido	1998	Cisterna/serbatoio	3	18	€ -
Ancona Ambiente	CENTR00035	Contenitori metallici mod. lattine 80 colora rosso completi di scucchio interno in P.E.	1998	altro	2	18	€ -
Ancona Ambiente	CENTR00036	Sacconi Big Bag 0,5 MC con spalmatura interna antistappo	1998	Big Bag	50	18	€ -
Ancona Ambiente	CENTR00038	Contenitori metallici mod. Mad 100 completi di ruota e apertura superiore a pedale	1998	Contenitori (ex RUP)	10	18	€ 45,00
Ancona Ambiente	CENTR00026	Cassoni per scarrabile 6200x2500x2400	1998	Container Scarrabile	2	18	€ 378,00
Ancona Ambiente	CENTR00027	Cassoni per scarrabile 6200x2500x2400 con cop. idraulico	1998	Container Scarrabile	2	18	€ 378,00
Ancona Ambiente	CENTR00028	Cassoni per scarrabile 6200x2500x2400 con cop. idraulico e sp. lat. apribile in alluminio	1998	Container Scarrabile	2	18	€ 378,00
Ancona Ambiente	CENTR00029	Cassoni per scarrabile 6200x2500x2400 con cop. idraulico e sp. lat. apribile in alluminio	1998	Container Scarrabile	2	18	€ 378,00
Ancona Ambiente	CENTR00030	Cassoni per scarrabile 6200x2500x2400 con cop. idraulico e sp. lat. apribile in alluminio	1998	Container Scarrabile	2	18	€ 378,00
Ancona Ambiente	CENTR00031	Cassoni per scarrabile 6200x2500x2400 con cop. idraulico e sp. lat. apribile in alluminio	1998	Container Scarrabile	2	18	€ 378,00
Ancona Ambiente	CENTR00032	Cassoni per scarrabile 6200x2500x2400 con cop. idraulico e sp. lat. apribile in alluminio	1998	Container Scarrabile	2	18	€ 378,00
Ancona Ambiente	CENTR00037	Contenitori in lamiera scarrabili dim. 6200x2500x2400, due sportelli post., apertura a libro	1998	Container Scarrabile	2	18	€ 378,00
Ancona Ambiente	CENTR00040	N. 1 VASCA OLI ESAUSTI PER Chiravalle Fattura CONSULPROGETT SRL N. 93_20/03/2007 2007 A1 905	2007	Cisterna/serbatoio	1	9	€ 222,00
Ancona Ambiente	CENTR00041	N. 20 Isole ecologiche BAA PORTONOVO Fattura RESINVIETRO SRL N. 342_13/07/2011 2011 A1 2210	2011	Isole ecologiche	20	5	€ 10.131,94
Ancona Ambiente	DOGGY00001	Dogy Box grandi c/geltoniera da € 500 finitura in marmo + 40 pelette	1998	Dogy Box	10	18	€ -
Ancona Ambiente	RACCO00081	Cassonetti Ecomax 2000 per raccolta plastica	1996	Cassonetto, 2000-3200	14	20	€ 33,60
Ancona Ambiente	RACCO00001	Trespoli in rete zincati a caldo	1988	Trespoli in rete zincata	10	35	€ 20,25
Ancona Ambiente	RACCO00015	Trespoli in rete zincati a caldo	1987	Trespoli in rete zincata	30	29	€ 40,50
Ancona Ambiente	RACCO00016	Raccoglitori per pile usate	1988	Contenitori (ex RUP)	15	28	€ 67,50
Ancona Ambiente	RACCO00017	Raccoglitori per pile usate	1988	Contenitori (ex RUP)	1	28	€ 4,50
Ancona Ambiente	RACCO00018	Raccoglitori per pile usate	1988	Contenitori (ex RUP)	2	28	€ 9,00
Ancona Ambiente	RACCO00019	Raccoglitori farmaci scaduti	1988	Contenitori (ex RUP)	1	28	€ 4,50
Ancona Ambiente	RACCO00023	Raccoglitori per pile usate	1988	Contenitori (ex RUP)	60	27	€ 270,00
Ancona Ambiente	RACCO00024	Raccoglitori farmaci scaduti	1988	Contenitori (ex RUP)	50	27	€ 135,00
Ancona Ambiente	RACCO00025	Contenitori mangia bottiglie	1990	Contenitori mangia bottiglie	1	26	€ -
Ancona Ambiente	RACCO00026	Contenitori mangia bottiglie	1990	Contenitori mangia bottiglie	1	26	€ -
Ancona Ambiente	RACCO00027	Contenitori mangia bottiglie	1990	Contenitori mangia bottiglie	1	26	€ -
Ancona Ambiente	RACCO00028	Contenitori mangia bottiglie	1990	Contenitori mangia bottiglie	1	26	€ -
Ancona Ambiente	RACCO00029	Contenitori mangia bottiglie	1990	Contenitori mangia bottiglie	1	26	€ -
Ancona Ambiente	RACCO00030	Contenitori mangia bottiglie	1990	Contenitori mangia bottiglie	1	26	€ -
Ancona Ambiente	RACCO00031	Contenitori mangia bottiglie	1990	Contenitori mangia bottiglie	1	26	€ -
Ancona Ambiente	RACCO00032	Contenitori mangia bottiglie	1990	Contenitori mangia bottiglie	1	26	€ -
Ancona Ambiente	RACCO00033	Contenitori mangia bottiglie	1990	Contenitori mangia bottiglie	1	26	€ -
Ancona Ambiente	RACCO00035	Contenitori per rifiuti tossici nocivi	1990	Contenitori (ex RUP)	3	26	€ 13,50
Ancona Ambiente	RACCO00037	Trespoli in rete zincati a caldo	1990	Trespoli in rete zincata	50	26	€ 67,50
Ancona Ambiente	RACCO00038	Cassonetti metallici da Lt. 1300	1991	Cassonetti zincati da 1600 a 3200 litri	11	25	€ 198,00

GESTORE	COD. RESPITE	DESCRIZIONE CESPITE	ANNO DI ACQUISTO	Macrocategoria	Quantità 2016	Volume	Valore totale residen
Ancona Ambiente	RACCO00041	Raccoglitori per pile usate	1991	Contenitori (ex RUP)	20	25	€ 90,00
Ancona Ambiente	RACCO00042	Raccoglitori per pile usate	1991	Contenitori (ex RUP)	1	25	€ 4,50
Ancona Ambiente	RACCO00043	Trespoli in rete zincata a caldo	1991	Trespolo in rete zincata	46	25	€ 54,00
Ancona Ambiente	RACCO00044	Piazzole in cemento per posizionamento cassonetti	1992	altro	9	24	€ -
Ancona Ambiente	RACCO00048	Trespoli in rete zincata a caldo	1992	Trespolo in rete zincata	56	24	€ 67,50
Ancona Ambiente	RACCO00050	Bidoni in polietilene da lt 100	1992	Bidone_120	20	24	€ 3,14
Ancona Ambiente	RACCO00055	Raccoglitori per pile usate	1993	Contenitori (ex RUP)	10	23	€ 45,00
Ancona Ambiente	RACCO00070	Cassonetti per raccolta carta	1995	Cassonetto_2000-3200	15	21	€ 36,00
Ancona Ambiente	RACCO00071	Cassonetti per raccolta carta	1995	Cassonetto_2000-3200	50	21	€ 120,00
Ancona Ambiente	RACCO00072	Cassonetti per raccolta carta	1995	Cassonetto_2000-3200	65	21	€ 158,00
Ancona Ambiente	RACCO00076	Raccoglitori per pile usate Schaefer	1995	Contenitori (ex RUP)	100	21	€ 450,00
Ancona Ambiente	RACCO00077	Contenitori metallici per raccolta lattine alluminio	1995	Cassonetti zincati da 1600 a 3200 litri	50	21	€ 900,00
Ancona Ambiente	RACCO00105	Trespolo in rete LT. 160 zinco a caldo	1997	Trespolo in rete zincata	50	20	€ 67,50
Ancona Ambiente	RACCO00083	Cargo 600 plus grigio ind. C/ruote	1997	altro	1	19	€ -
Ancona Ambiente	RACCO00084	Cargo 600 plus grigio ind. C/ruote	1997	altro	1	19	€ -
Ancona Ambiente	RACCO00089	Cargo 600 plus grigio ind. Piedini	1997	altro	1	19	€ -
Ancona Ambiente	RACCO00090	Cargo 600 plus grigio ind. Piedini	1997	altro	1	19	€ -
Ancona Ambiente	RACCO00091	Cargo 600 plus grigio ind. Piedini	1997	altro	1	19	€ -
Ancona Ambiente	RACCO00092	Cargo 600 plus grigio ind. Piedini	1997	altro	1	19	€ -
Ancona Ambiente	RACCO00093	Contenitori Delta 21 lt. Verde x alimenti	1997	altro	2	19	€ -
Ancona Ambiente	RACCO00096	Contenitori Tau 27 colore grigio ind.	1997	altro	2	19	€ -
Ancona Ambiente	RACCO00094	Contenitori Delta 21 lt. Verde x alimenti	1997	altro	2	19	€ -
Ancona Ambiente	RACCO00097	Contenitori Tau 27 colore grigio ind.	1997	altro	2	19	€ -
Ancona Ambiente	RACCO00098	Cassonetti metallici da lt. 1600-1700	1997	Cassonetti zincati da 1600 a 3200 litri	91	19	€ 1.638,00
Ancona Ambiente	RACCO00085	Cargo 600 plus grigio ind. C/ruote	1997	altro	1	19	€ -
Ancona Ambiente	RACCO00086	Cargo 600 plus grigio ind. C/ruote	1997	altro	1	19	€ -
Ancona Ambiente	RACCO00087	Cargo 600 plus grigio ind. C/ruote	1997	altro	1	19	€ -
Ancona Ambiente	RACCO00088	Cargo 600 plus grigio ind. C/ruote	1997	altro	1	19	€ -
Ancona Ambiente	RACCO00104	Raccoglitori per pile usate	1997	Contenitori (ex RUP)	8	19	€ 36,00
Ancona Ambiente	RACCO00095	"Cont. mod. "med" dimen. 400 x 400 h 1000 cap. lt. 160"	1997	Contenitori (ex RUP)	5	19	€ 22,50
Ancona Ambiente	RACCO00141	Raccoglitore ECO PILA	1998	Contenitori (ex RUP)	7	18	€ 31,50
Ancona Ambiente	RACCO00144	Cassonetto racc. carta con cop. in vetr.	1998	Cassonetto_2000-3200	20	18	€ 48,00
Ancona Ambiente	RACCO00143	Cassonetto ECOMAX 2000 RD plastica giallo	1998	Cassonetto_2000-3200	18	18	€ 43,20
Ancona Ambiente	RACCO00145	Composter mod. graf. lt. 300 col. Verde	1998	Composter 300 litri	5	18	€ 1,13
Ancona Ambiente	RACCO00146	Cestino mod. Ranocchio	1998	Cestino gettacarta	1	18	€ 1,35
Ancona Ambiente	RACCO00147	Cestino mod. Delfino	1998	Cestino gettacarta	1	18	€ 1,35
Ancona Ambiente	RACCO00133	Camp. ECOPLAN 2200 giallo racc. plastica	1998	Campana	1	18	€ -
Ancona Ambiente	RACCO00134	Cont. lt. 90 su due ruote col. Verde	1998	Bidone_120	20	18	€ 3,14
Ancona Ambiente	RACCO00137	Campana mod. ECOBELL 2200 - Plastica col. Giallo	1998	Campana	1	18	€ -
Ancona Ambiente	RACCO00138	Contenitore raccolta lattine	1998	Cassonetto_2000-3200	1	18	€ 2,40
Ancona Ambiente	RACCO00139	Composter lt. 300 e rampino	1998	Composter 300 litri	5	18	€ 1,13
Ancona Ambiente	RACCO00140	Campana mod. ECOBELL 3000 - Plastica col. Giallo	1998	Campana	1	18	€ -
Ancona Ambiente	RACCO00127	Cass. Da lt. 1600 tipo Bologna cop. in Pol. Verde	1998	Cassonetti zincati da 1600 a 3200 litri	18	18	€ 324,00
Ancona Ambiente	RACCO00126	Cass. Racc. carta	1998	Cassonetti zincati da 1600 a 3200 litri	20	18	€ 360,00
Ancona Ambiente	RACCO00118	Camp. ECOPLAN 3000 giallo racc. Plastica	1998	Campana	22	18	€ -
Ancona Ambiente	RACCO00121	Cont. 120lt su due ruote colore verde + adesivi	1998	Bidone_120	10	18	€ 1,57
Ancona Ambiente	RACCO00122	Cont. 120lt su due ruote colore giallo + adesivi	1998	Bidone_120	10	18	€ 1,57
Ancona Ambiente	RACCO00123	Cont. 120lt su due ruote colore azzurro + adesivi	1998	Bidone_120	6	18	€ 0,94
Ancona Ambiente	RACCO00124	Cont. 120lt su due ruote colore bianco + adesivi	1998	Bidone_120	10	18	€ 1,57
Ancona Ambiente	RACCO00115	Composter ECOGREEN da lt. 300 con rampino	1998	Composter 300 litri	25	18	€ 5,63
Ancona Ambiente	RACCO00109	Cont. 120lt su due ruote colore verde + adesivi	1998	Bidone_120	8	18	€ 1,25
Ancona Ambiente	RACCO00110	Cont. 120lt su due ruote colore giallo + adesivi	1998	Bidone_120	6	18	€ 0,94
Ancona Ambiente	RACCO00149	Campana ECOPLAN 2000 P3 racc. Plastica colore giallo	1998	Campana	6	18	€ -
Ancona Ambiente	RACCO00154	Bidoni e pattine verdi + snelli reggisacco	1998	Bidone_120	20	18	€ 3,14
Ancona Ambiente	RACCO00161	Bidoni carrellati da lt. 120 att. A pattine verdi + anelli reggisacco	1998	Bidone_120	24	17	€ 3,76
Ancona Ambiente	RACCO00163	Cestoni racc. differenziata (maxibox in acciaio zincato)	1999	Cestoni acciaio zincato	10	17	€ 13,50
Ancona Ambiente	RACCO00159	Cassonetto ECOMAX 2000 RD plastica att. bologna cop. doppio	1999	Cassonetto_2000-3200	5	17	€ 12,00
Ancona Ambiente	RACCO00160	Cassonetto ECOMAX 2000 RD plastica att. bologna cop. doppio	1999	Cassonetto_2000-3200	3	17	€ 7,20
Ancona Ambiente	RACCO00166	Bidoni carrellati lt. 120 att. pattine verdi, contenitori in HPE, per RSU	1999	Bidone_120	20	17	€ 3,14
Ancona Ambiente	RACCO00167	Cassonetto mod. c/14 lt. 1600	1999	Cassonetti zincati da 1600 a 3200 litri	1	17	€ 18,00
Ancona Ambiente	RACCO00168	Contenitori da lt. 240 + disp. Di bloccaggio	1999	Bidone_240	19	17	€ 2,99
Ancona Ambiente	RACCO00175	Cestino mod. Milano completo di accessori	1999	Cestino gettacarta	23	17	€ 31,65
Ancona Ambiente	RACCO00176	Cestino mod. Milano completo di accessori	1999	Cestino gettacarta	2	17	€ 2,70
Ancona Ambiente	RACCO00177	Cestino mod. Milano completo di accessori	1999	Cestino gettacarta	8	17	€ 10,80
Ancona Ambiente	RACCO00169	Campana racc. plastica col. Giallo lt. 3000	1999	Campana	5	17	€ -
Ancona Ambiente	RACCO00171	Cassonetto per raccolta plastica lt. 2000 col. Giallo att. Doppio	1999	Cassonetto_2000-3200	12	17	€ 28,80
Ancona Ambiente	RACCO00172	Cassonetto per raccolta carta lt. 2000 col. Bianco att. Doppio	1999	Cassonetto_2000-3200	24	17	€ 33,60
Ancona Ambiente	RACCO00173	Campana per racc. lattine litri 2200 colore azzurro	1999	Campana	3	17	€ -
Ancona Ambiente	RACCO00174	Contenitore in polietilene ad alta densità, 2 ruote, giallo, lt. 120	1999	Bidone_120	10	17	€ 1,57
Ancona Ambiente	RACCO00178	Contenitore lt. 120, due ruote, colore verde, presa a pattine	2000	Bidone_120	45	16	€ 7,05
Ancona Ambiente	RACCO00179	Contenitore lt. 120, due ruote, giallo, presa pattine + aleno reggisacco	2000	Bidone_120	25	16	€ 3,92
Ancona Ambiente	RACCO00186	Contenitore lt. 120, due ruote, colore giallo, presa a pattine	2000	Bidone_120	15	16	€ 2,35
Ancona Ambiente	RACCO00187	Contenitore lt. 120, due ruote, colore verde, presa a pattine	2000	Bidone_120	45	16	€ 7,05
Ancona Ambiente	RACCO00188	Contenitore lt. 240, due ruote, colore verde, presa a pattine	2000	Bidone_240	30	16	€ 6,75
Ancona Ambiente	RACCO00181	Contenitore lt. 120, due ruote, colore azzurro, presa a pattine	2000	Bidone_120	27	16	€ 4,23
Ancona Ambiente	RACCO00182	Contenitore lt. 360, due ruote, colore verde, presa a pattine	2000	Bidone_360	12	16	€ 4,00
Ancona Ambiente	RACCO00184	Campana in polietilene lt. 3000, colore giallo, R.D. plastica	2000	Campana	5	16	€ -

ESISTENTE	COD. CESPITE	DESCRIZIONE CESPITE	ANNO DI ACQUISTO	Marcatura/Tipologia	Quantità 2016	vetusta	Valore totale (residuo)
Ancona Ambiente	RACCO00185	Bidone azzurro R.D. lattine	2009	altro	2	16	€ -
Ancona Ambiente	RACCO00180	Cestoni in rete zincati con sportelloni e attacchi Bologna	2009	Cestoni acciaio zincato	11	16	€ 14,85
Ancona Ambiente	RACCO00189	Contentore litri 240, due ruote colore verde, presa a pettine	2000	Bidone_240	10	16	€ 2,25
Ancona Ambiente	RACCO00190	Campana Ecoplan 3000, colore bianco, R.D. carta, fondo piatto	2000	Campane	5	16	€ -
Ancona Ambiente	RACCO00191	Campana Ecoplan 3000, colore giallo, R.D. plastica, fondo piatto	2000	Campane	5	16	€ -
Ancona Ambiente	RACCO00192	Campana Ecoplan 3000, colore azzurro, R.D. lattine, fondo piatto	2000	Campane	2	16	€ -
Ancona Ambiente	RACCO00194	Contentore G110 ECOSAN lit.240 in polietilene alta densità, marrone	2000	Bidone_240	250	16	€ 56,25
Ancona Ambiente	RACCO00195	Contentore lit. 120, due ruote, colore giallo, presa a pettine	2000	Bidone_120	8	16	€ 1,25
Ancona Ambiente	RACCO00197	Contentore lit. 120, due ruote, colore azzurro, presa a pettine	2000	Bidone_120	8	16	€ 1,25
Ancona Ambiente	RACCO00198	Contentore lit. 240, due ruote, colore giallo, presa a pettine	2000	Bidone_240	6	10	€ 1,35
Ancona Ambiente	RACCO00199	Contentore lit. 240, due ruote, colore azzurro, presa a pettine	2000	Bidone_240	3	16	€ 0,68
Ancona Ambiente	RACCO00201	Contentore lit. 240, colore verde, presa a pettine	2000	Bidone_240	18	16	€ 4,05
Ancona Ambiente	RACCO00200	Cestoni racc. Carta	2000	Cestoni acciaio zincato	7	16	€ 9,45
Ancona Ambiente	RACCO00202	Contentore lit.240, colore verde, due ruote	2001	Bidone_240	10	15	€ 2,25
Ancona Ambiente	RACCO00227	Bidone carrellato in polietilene della capacità di lit. 240 colore verde	2001	Bidone_240	20	15	€ 4,50
Ancona Ambiente	RACCO00233	Contentori Per raccolta differenziata Mc.2,3	2002	Cassonetto_2000-3200	280	14	€ 957,60
Ancona Ambiente	RACCO00238	Campana litri 2200 Colore Azzurro RD Lattine	2002	Campane	19	14	€ 77,22
Ancona Ambiente	RACCO00243	Cassonetto Euro 3.2 R.D. Giallo 1028 Zc	2002	Cassonetti zincati da 1600 a 3200 litri	37	14	€ 939,22
Ancona Ambiente	RACCO00242	Cassonetto Euro 3.2 R.D. Giallo 1028 Zc	2002	Cassonetti zincati da 1600 a 3200 litri	4	14	€ 117,38
Ancona Ambiente	RACCO00245	Conten. Zincati vern. Gialli 1060 x 1000 x 500	2002	Contentore zincato vernici	2	14	€ 55,20
Ancona Ambiente	RACCO00246	Cassonetto Euro 3.2 R.D. Giallo 1028 Zc	2002	Cassonetti zincati da 1600 a 3200 litri	15	14	€ 469,61
Ancona Ambiente	RACCO00247	Cassonetto Euro 3.2 R.D. Giallo 1028 Zc	2002	Cassonetti zincati da 1600 a 3200 litri	47	14	€ 1.379,48
Ancona Ambiente	RACCO00258	Cassonetto Euro 2.4 R.D. Bianco 9910	2002	Cassonetto_2000-3200	28	14	€ 371,15
Ancona Ambiente	RACCO00252	Cassonetto Euro 2.4 R.D. Bianco 9910	2002	Cassonetto_2000-3200	-	14	€ -
Ancona Ambiente	RACCO00255	Cassonetto Euro 2.4 R.D. Bianco 9910	2002	Cassonetto_2000-3200	30	14	€ 397,66
Ancona Ambiente	RACCO00259	Cassone mod. RVT 2000 per inert	2002	Container Scarrabile	2	14	€ 411,68
Ancona Ambiente	RACCO00260	Bidone carrellato in polietilene della capacità di lit. 240 colore verde	2003	Bidone_240	5	13	€ 1,13
Ancona Ambiente	RACCO00261	Pattumiere	2003	Pattumiera	20	13	€ -
Ancona Ambiente	RACCO00263	Cass. Euro 3000 Open R. 9010	2003	Campane	8	13	€ 252,00
Ancona Ambiente	RACCO00264	Contentori da lit. 120 bianco	2003	Bidone_120	92	13	€ 12,85
Ancona Ambiente	RACCO00265	Trespolo in rete LT. 100 zincato a caldo	2003	Trespolo in rete zincata	100	13	€ 135,00
Ancona Ambiente	RACCO00266	Contentore litri 360 verde 2 ruote	2003	Bidone_360	10	13	€ 3,33
Ancona Ambiente	RACCO00267	Contentore litri 120 verde 2 ruote	2003	Bidone_120	10	13	€ 1,57
Ancona Ambiente	RACCO00268	Pattumiere	2003	Pattumiera	14	13	€ -
Ancona Ambiente	RACCO00270	Contentore litri 120 verde 2 ruote	2003	Bidone_120	6	13	€ 0,94
Ancona Ambiente	RACCO00269	Contentore litri 120 verde 2 ruote	2003	Bidone_120	6	13	€ 0,94
Ancona Ambiente	RACCO00278	ACQ.CASSON. RSU+RD Fattura 698 30/09/2003 2003 A1 4983 AL NETTO NOIA CREDITO N. 20/23.02.04 PR. 703	2003	Cassonetto_2000-3200	514	15	€ 24.158,16
Ancona Ambiente	RACCO00271	Campana Fenbell 2200 RD Vetro	2003	Campane	6	15	€ 178,20
Ancona Ambiente	RACCO00272	Campana Ecobell 2200 RD Vetro	2003	Campane	10	13	€ 297,00
Ancona Ambiente	RACCO00274	Cassini mod. Liberty a cesto mod. Milano	2003	Cestino gettacarta	108	13	€ 519,16
Ancona Ambiente	RACCO00273	Pattumiere	2003	Pattumiera	20	13	€ -
Ancona Ambiente	RACCO00276	ACQ.CASSONETTI LI.560 Fattura 13 29/11/2003 2003 A1 4521	2003	Bidone_660	30	13	€ 19,13
Ancona Ambiente	RACCO00277	ACQUISTO CASSON. Fattura 288 19/12/2003 2003 A1 4857	2003	Cassonetto_2000-3200	3	13	€ 109,80
Ancona Ambiente	RACCO00280	N. 10 CASSON. LI.660 VERDE COP.PIANO FT.TECNOMEK N. 1-17/1/2004 PR.384	2004	Bidone_660	10	12	€ 6,36
Ancona Ambiente	RACCO00281	N. 50 contenitori racc.carta mod. Euro 3000 Open R.9010 FT.VETROPLAST N. 60 31/03/2004 2004 A1 1630	2004	Cassonetto_2000-3200	10	12	€ 648,00
Ancona Ambiente	RACCO00284	N. 3 CASS. FT.660 COP.PIANO-PARTE FT.TECNOMEK SRL N. 81-10/06/2004 PR. 2655	2004	Bidone_660	4	12	€ 2,55
Ancona Ambiente	RACCO00283	N. 20 CAMPANE LT.2200 VERDE COP.PIANO ATTACCO DIN-TECNOMEK SRL N.82-10/06/2004 PR. 2654	2004	Campane	20	12	€ 1.056,00
Ancona Ambiente	RACCO00285	N. 5 CAMPANE AZZURRE R.D. LATTINE FT.TENCO-MEK N.121-29/07/2004 PR. 3192	2004	Campane	6	12	€ 290,88
Ancona Ambiente	RACCO00286	N. 20 CAMPANE X VETRO FT.TECNOMEK N.140 22/09/2004 2004 A2 3947	2004	Campane	20	17	€ 1.056,00
Ancona Ambiente	RACCO00294	N. 14 CASSONETTI LT.2400 IN LAM.ZINCC/COPIERCHI F APERT.PECALE FT.ECUS N. 426/25 10.04 PR. 4290/04	2004	Cassonetti zincati da 1600 a 3200 litri	14	12	€ 962,40
Ancona Ambiente	RACCO00292	N. 200 CASSONETTI LI. 2400 VETRO IN AST BAS. ZINC. chiarav FT.270 23/12/2004 2004 A1 5058	2004	Cassonetto_2000-3200	150	12	€ 50.440,00
Ancona Ambiente	RACCO00291	N. 30 CAMPANE LT. 2200 RD VETRO FT. 31/12/2004 2004 A1 4945	2004	Campane	30	12	€ 1.584,00
Ancona Ambiente	RACCO00297	N. 88 Cassonetti PLANIPLASTIC NOTA DEBITO COMUNE CERRATO D'ESI N.1 31/03/2005 2005 A1 708	2005	Cassonetto_2000-3200	88	11	€ 2.295,20
Ancona Ambiente	RACCO00295	n.26 CASSONETTI RSU RSI MC.1.8 ZINCATI FT. OMB MARCHE SRL 37 28/02/2005 2005 A1 657	2005	Cassonetti zincati da 1600 a 3200 litri	17	11	€ 2.456,50
Ancona Ambiente	RACCO00296	N.20 CAMPANE LT. 2200 VERDE R.D. VETRO FT.TECNOMEK N. 37 23/09/2005 2005 A1 587	2005	Campane	20	11	€ 1.541,00
Ancona Ambiente	RACCO00298	N. 10 Cassonetti EURO 3.2 R.D. GIALLO PARTE Fattura VETROPLAST N. 153 31/03/2005 2005 A1 1419	2005	Cassonetto_2000-3200	8	11	€ 1.019,60
Ancona Ambiente	RACCO00299	N. 40 CASSONETTI EURO 3000 OPEN R.9010 FT. VETROPLAST N. 253/31 5.505 PR. 1419/05	2005	Cassonetti zincati da 1600 a 3200 litri	8	11	€ 880,00
Ancona Ambiente	RACCO00300	N. 20 CAMPANE LT. 2200 VERDE R.D. VETRO FT.TECNOMEK SRL N. 82 06/06/2005 2005 A1 1583	2005	Campane	20	11	€ 1.541,00
Ancona Ambiente	RACCO00301	N. 16 Cassonetti EURO 3.2 BASC.ZINCATI FT.VETROPLAST N. 223 22/07/2005 2005 A1 1941	2005	Cassonetti zincati da 1600 a 3200 litri	3	11	€ 392,10
Ancona Ambiente	RACCO00304	N. 16 cassonetti EURO 3.2 ZINCATI Fattura VETROPLAST N.303 17/10/2005 2005 A1 9051	2005	Cassonetti zincati da 1600 a 3200 litri	16	11	€ 2.091,20
Ancona Ambiente	RACCO00302	N. 1 contenitore olio esausto 1300 X L.1800 Fattura CONSULPROGEC 11 SRL N. 428 31/10/2005 2005 A1 3014	2005	Cisterna/serbatoio	1	11	€ 365,70
Ancona Ambiente	RACCO00303	N. 1 contenitore olio esausto 1300 X L.1800 Fattura CONSULPROGEC 11 N. 423 31/10/2005 2005 A1 3014	2005	Cisterna/serbatoio	1	11	€ 365,70

GESTORE	COD. CESPITE	DESCRIZIONE CESPITE	ANNO DI ACQUISTO	Macromateriale	Quantità 2015	Velocità	valore totale residuo
Ancona Ambiente	RACCO00305	N.50 cassonetti EURO 3000 OPEN R.9010 Fattura VETROPLAST N. 327 24/11/2005 2005 A1 3446	2005	Cassonetto_2000-3200	3	11	€ 283,20
Ancona Ambiente	RACCO00306	N. 1 CASSONE IN LAMIERA ZINCATA LT. 1800 C/SMICOPERCHIO FT. CAM SPA N. 271100-31.12.05 PR. 4706	2005	Cassonetti zincati da 1600 a 3200 litri	1	11	€ 159,70
Ancona Ambiente	RACCO00307	N. 20 campane vetro LT. 2700 VFRDF F. CONICO R.D. VETRO Fattura TECNO-MEK SRL N. 97 08/09/2005 2005 A1 692	2006	Campane	20	10	€ 2.010,00
Ancona Ambiente	RACCO00310	N. 20 CAMPANE VETRO LT. 2200 COL.VERDE CONICO R.D. VETRO Fattura TECNO-MEK SRL N.109 31/05/2006 2006 A1 1541	2006	Campane	20	10	€ 2.010,00
Ancona Ambiente	RACCO00309	N. 16 Cassonetti EURO 3.2 R.D. GIALLO R. 1028 ZINC. Fattura VETROPLAST N. 143 31/05/2006 2006 A1 1515	2006	Cassonetto_2000-3200	9	10	€ 1.554,37
Ancona Ambiente	RACCO00311	ACC.N.15 CASS.LT.2400 ZINC.FI.VETROPLAST PARTE FT. 154/22.6.06 PR.1880	2006	Cassonetto_2000-3200	11	10	€ 1.412,40
Ancona Ambiente	RACCO00312	ACC.N.4 CASS.LT.3200 R.D PARTE FT.VETROPLAST N. 154/22.6.05 PR.1880	2006	Cassonetto_2000-3200	4	10	€ 681,60
Ancona Ambiente	RACCO00313	ACC.N.10 CASS.EURO 3000 OPEN R.9010 Fattura VETROPLAST N. 155 22/06/2006 2006 A1 1881	2006	Cassonetto_2000-3200	2	10	€ 250,80
Ancona Ambiente	RACCO00320	N. 16 Cassonetti EURO 3.2 BASC.ZONCATO Fattura VETROPLAST SRL N. 242 27/09/2006 2006 A1 2883	2006	Cassonetti zincati da 1600 a 3200 litri	10	10	€ 1.710,00
Ancona Ambiente	RACCO00317	N. 20 CONTENITORI UMIDO LT. 240 MARONI A 2 RUOTE PARTE FT. TECNO-MEK SRL N. 201 30/09/2006 2006 A1 2841	2006	Bidone_240	20	10	€ 4,50
Ancona Ambiente	RACCO00318	N. 50 CASSONETTI LT. 660 VERDI COP.PIANO PARTE FT. TECNO-MEK N. 201 30/09/2006 2006 A1 2841	2006	Bidone_660	50	10	€ 31,88
Ancona Ambiente	RACCO00319	N. 45 CONTENITORI UMIDO LT. 240 MARONI 2 RUOTE PARTE FT. TECNO-MEK N. 201 30/09/2006 2006 A1 2841	2006	Bidone_240	45	10	€ 10,13
Ancona Ambiente	RACCO00321	N. 40 Cassonetti LT. 2.400 BASC.ZINCATI Fattura VETROPLAST N. 278 30/10/2006 2006 A1 3208	2006	Cassonetti zincati da 1600 a 3200 litri	32	10	€ 4.896,00
Ancona Ambiente	RACCO00322	N. 200 cassonetti da lt. 2100 in lamiera zincata Fattura GOLDEN CAR SRL N. 66 32/03/2007 2007 A1 267	2007	Cassonetti zincati da 1600 a 3200 litri	119	9	€ 23.056,25
Ancona Ambiente	RACCO00323	N. 20 CAMPANE LT. 2.200 COLOR VERDE F. CONICO R.D. VETRO Fattura TECNO-MEK SRL N. 25 26/02/2007 2007 A1 449	2007	Campane	20	9	€ 2.479,00
Ancona Ambiente	RACCO00325	N. 100 cestini MOD. L BERTY VERNIC. GRIGIO 3 palli Fattura OFFICINA FIANDRI SRL N. 164 31/03/2007 2007 A1 906	2007	Cestino gettacarta	97	9	€ 3.267,74
Ancona Ambiente	RACCO00326	N. 24 cassonetti EURO 2.4 R.D. BIANCO 9010 PARTE Fattura VETROPLAST SRL N. 91 24/04/2007 2007 A1 1083	2007	Cassonetti zincati da 1600 a 3200 litri	13	9	€ 2.975,70
Ancona Ambiente	RACCO00327	N. 60 cassonetti FUROS.2 R.D. GIALLO R.1028ZC PARTE Fattura VETROPLAST SRL N. 91 24/04/2007 2007 A1 1083	2007	Cassonetto_2000-3200	34	9	€ 7.503,80
Ancona Ambiente	RACCO00328	N. 30 CASSONETTI MGB DA LT. 660 Fattura ECOS SRL N. 181 31/05/2007 2007 A1 1466	2007	Bidone_660	30	9	€ 331,13
Ancona Ambiente	RACCO00329	N. 102 Cassonetti su da lt. 2400 in lamiera zincata d'acciaio Fattura GOLDEN CAR SRL N. 485 31/05/2007 2007 A1 1467	2007	Cassonetto_2000-3200	80	9	€ 14.252,00
Ancona Ambiente	RACCO00330	N.32 CASSONETTI LURCO 3.2 BASCULANTE ZINCATO Fattura VETROPLAST N. 160 21/06/2007 2007 A1 1781	2007	Cassonetti zincati da 1600 a 3200 litri	13	9	€ 2.975,70
Ancona Ambiente	RACCO00331	N. 98 CASSONETTI DA LT. 2400 D'ACCIAIO IN LAMIERA ZINCATA Fattura GOLDEN CAR SRL N. 572 30/06/2007 2007 A1 1775	2007	Cassonetto_2000-3200	98	9	€ 17.458,70
Ancona Ambiente	RACCO00332	N. 10 CASSONETTI IN POLIETILENE HD DA LT. 1700 VERDE PARTE Fattura JCOPLASTOC SPA 20002835 23/01/2007 2007 A1 20	2007	Cassonetti in pet da 1700 litri	10	9	€ 1.365,50
Ancona Ambiente	RACCO00333	N. 23 Campane LT. 2200 COLER VERDE R.D. VETRO Fattura TECNO MEK N. 170 06/08/2007 2007 A1 2394	2007	Campane	23	9	€ 2.890,85
Ancona Ambiente	RACCO00334	N. 25 TELA PER CAMPANE R.D. VETRO Fattura TECNO-MEK N. 190 28/09/2007 2007 A1 2829	2007	altro	25	9	€ 666,00
Ancona Ambiente	RACCO00335	N. 16 cassonetti EURO 3.2 ZINCATO Fattura VETROPLAST N. 300 26/11/2007 2007 A1 3570	2008	Cassonetti zincati da 1600 a 3200 litri	8	8	€ 2.150,40
Ancona Ambiente	RACCO00336	N. 15 CASSONETTI MOD. PIPPO 1700 C/PEDALE COLORE VERDE FI. OFFICINA FIANDRI SRL 714/30.11.07 PR. 3663	2008	Cassonetti zincati da 1600 a 3200 litri	15	8	€ 3.521,20
Ancona Ambiente	RACCO00337	N. 20 campane vetro LT. 2200 COLORE VERDE R.D.VETRO Fattura TECNO-MEK N. 32 03/03/2008 2008 A1 662	2008	Campane	20	8	€ 2.948,00
Ancona Ambiente	ATPP00689	N. 100 bidoni IN POLIETILENE HD R.120 GIALLI Fattura JCOPLASTIC SPA N. 6002154 07/04/2009 2009 A1 156	2009	Bidone_120	100	7	€ 615,68
Ancona Ambiente	RACCO00341	N. 80 CASSONETTI USATI MOD. EURO 3000 OPEN R9010 FARRIANO PARTE FL.AMBITER SRL N. 02 20/12/2010 2010 A1 4083	2010	Cassonetto_2000-3200	70	6	€ 10.724,00
Ancona Ambiente	RACCO00342	N. 20 CAMPANE VETRO ECOBELL USATE FARRIANO p.FL. AMBITER SRL N. 02 20/12/2010 2010 A1 4083	2010	Campane	20	6	€ 2.958,00
Ancona Ambiente	ATSCA00268	N. 1 Impianto elettrico su sistema scaricabile Igenio (max. 212085 fatt. tecnosystem n. 462/31.12.12 pr.4602	2012	Modulo Igenio	1	4	€ -
Ancona Ambiente	ATSCA00191	ALLESTIMENTI ELETTRICI SU IGENIO FT. TECNOSYSTEM SRL PR. NN. 3071-4355-4356-4703-5089-5279/09	2009	Modulo Igenio	1	7	€ -
Ancona Ambiente	ATSCA00192	ALLESTIMENTI ELETTRICI SU IGENIO FT. TECNOSYSTEM SRL PR. NN. 3071-4355-4356-4703-5089-5279/09	2009	Modulo Igenio	1	7	€ -
Ancona Ambiente	ATSCA00193	ALLESTIMENTI ELETTRICI SU IGENIO FT. TECNOSYSTEM SRL PR. NN. 3071-4355-4356-4703-5089-5279/09	2009	Modulo Igenio	1	7	€ -
Ancona Ambiente	ATSCA00194	ALLESTIMENTI ELETTRICI SU IGENIO FT. TECNOSYSTEM SRL PR. NN. 3071-4355-4356-4703-5089-5279/09	2009	Modulo Igenio	1	7	€ -
Ancona Ambiente	ATSCA00195	ALLESTIMENTI ELETTRICI SU IGENIO FT. TECNOSYSTEM SRL PR. NN. 3071-4355-4356-4703-5089-5279/09	2009	Modulo Igenio	1	7	€ -
Ancona Ambiente	ATSCA00196	ALLESTIMENTI ELETTRICI SU IGENIO FT. TECNOSYSTEM SRL PR. NN. 3071-4355-4356-4703-5089-5279/09	2009	Modulo Igenio	1	7	€ -
Ancona Ambiente	ATSCA00197	ALLESTIMENTI ELETTRICI SU IGENIO FT. TECNOSYSTEM SRL PR. NN. 3071-4355-4356-4703-5089-5279/09	2009	Modulo Igenio	1	7	€ -
Ancona Ambiente	ATSCA00198	ALLESTIMENTI ELETTRICI SU IGENIO FT. TECNOSYSTEM SRL PR. NN. 3071-4355-4356-4703-5089-5279/09	2009	Modulo Igenio	1	7	€ -
Ancona Ambiente	ATSCA00199	ALLESTIMENTI ELETTRICI SU IGENIO FT. TECNOSYSTEM SRL PR. NN. 3071-4355-4356-4703-5089-5279/09	2009	Modulo Igenio	1	7	€ -
Ancona Ambiente	ATSCA00200	ALLESTIMENTI ELETTRICI SU IGENIO FT. TECNOSYSTEM SRL PR. NN. 3071-4355-4356-4703-5089-5279/09	2009	Modulo Igenio	1	7	€ -
Ancona Ambiente	ATSCA00201	ALLESTIMENTI ELETTRICI SU IGENIO FT. TECNOSYSTEM SRL PR. NN. 3071-4355-4356-4703-5089-5279/09	2009	Modulo Igenio	1	7	€ -
Ancona Ambiente	ATSCA00202	ALLESTIMENTI ELETTRICI SU IGENIO FT. TECNOSYSTEM SRL PR. NN. 3071-4355-4356-4703-5089-5279/09	2009	Modulo Igenio	1	7	€ -
Ancona Ambiente	ATSCA00203	ALLESTIMENTI ELETTRICI SU IGENIO FT. TECNOSYSTEM SRL PR. NN. 3071-4355-4356-4703-5089-5279/09	2009	Modulo Igenio	1	7	€ -
Ancona Ambiente	ATSCA00159	IMMAGINI ADESIVE/PANNELLI IGENIO FT. PUBLICAR SNC N. PR.IVA PARTE 2905-3827-4047-4273-4704-4705-4918-4923/09	2009	Modulo Igenio	1	7	€ -
Ancona Ambiente	ATSCA00160	IMMAGINI ADESIVE/PANNELLI IGENIO FATTURE PUBLICAR SNC NN.PR. PARTE 2905-3827-4047-4273-4704-4705-4918-4923/09	2009	Modulo Igenio	1	7	€ -
Ancona Ambiente	ATSCA00161	IMMAGINI ADESIVE/PANNELLI IGENIO FATTURE PUBLICAR SNC NN. PR.PARTE 2905-3827-4047-4273-4704-4705-4918-4923/09	2009	Modulo Igenio	1	7	€ -

[Handwritten signature and checkmark]

GESTORE	COD./CEPITE	DESCRIZIONE CEPITE	ANNO DI ACQUISTO	Marca/segno/la	Quantità 2019	valore	valore totale residuo
Ancona Ambiente	ATSCA00163	IMMAGINI ADESIVE/PANNELLI IGENIO FATT.PUBLICAR NN. PARTE PR. 2905-3827-4047-4273-4704-4705-4918-4923/09	2009	Modulo Igenio	1	7 €	-
Ancona Ambiente	ATSCA00164	IMMAGINI ADESIVE/PANNELLI IGENIO FATTURE PUBLICAR SNC PR. NN. PARTE 2905-3827-4047-4273-4704-4705-4918-4923/09	2009	Modulo Igenio	1	7 €	-
Ancona Ambiente	ATSCA00182	IMMAGINI ADESIVE/PANNELLI IGENIO FATTURE PURICAR SNC NN.PR. PARTE 2905-3827-4047-4273-4704-4705-4918-4923/09	2009	Modulo Igenio	1	7 €	-
Ancona Ambiente	ATSCA00184	IMMAGINI ADESIVE/PANNELLI IGENIO FT. PUBLICAR SNC NN.PR. PARTE 2905-3827-4047-4273-4704-4705-4918-4923/09	2009	Modulo Igenio	1	7 €	-
Ancona Ambiente	ATSCA00185	IMMAGINI ADESIVE/PANNELLI IGENIO FATTURE PUBLICAR PR. NN. PARTE 2905-3827-4047-4273-4704-4705-4918-4923/09	2009	Modulo Igenio	1	7 €	-
Ancona Ambiente	ATSCA00186	IMMAGINI ADESIVE/PANNELLI IGENIO FT. PUBLICAR PR. NN. PARTE 2905-3827-4047-4273-4704-4705-4918-4923/09	2009	Modulo Igenio	1	7 €	-
Ancona Ambiente	ATSCA00187	IMMAGINI ADESIVE/PANNELLI IGENIO FATTURE PURICAR SNC PR. NN. PARTE 2905-3827-4047-4273-4704-4705-4918-4923/09	2009	Modulo Igenio	1	7 €	-
Ancona Ambiente	ATSCA00188	IMMAGINI ADESIVE/PANNELLI IGENIO FT. PUBLICAR SNC NN. PR. PARTE 2905-3827-4047-4273-4704-4705-4918-4923/09	2009	Modulo Igenio	1	7 €	-
Ancona Ambiente	ATSCA00189	IMMAGINI ADESIVE/PANNELLI IGENIO FATTURE PUBLICAR SNC PR. NN. PARTE 2905-3827-4047-4273-4704-4705-4918-4923/09	2009	Modulo Igenio	1	7 €	-
Ancona Ambiente	ATSCA00190	IMMAGINI ADESIVE/PANNELLI IGENIO FT. PUBLICAR SNC PR. NN. PARTE 2905-3827-4047-4273-4704-4705-4918-4923/09	2009	Modulo Igenio	1	7 €	-
Ancona Ambiente	ATSCA00152	N. 1 ATTREZZATURA SCARRABILE IGENIO PARTE Fattura NUOVE ORA SRL N. 2862 25/09/2009 2009 A1 3745	2009	Modulo Igenio	1	7 €	-
Ancona Ambiente	ATSCA00151	N. 1 ATTREZZATURA SCARRABILE MOBILE IGENIO PARTE Fattura N JOYC ORA SRL N. 361 25/09/2009 2009 A1 3744	2009	Modulo Igenio	1	7 €	-
Ancona Ambiente	ATSCA00156	N. 1 ATTREZZATURA SCARRABILE IGENIO Fattura NUOVE ORA SRL N. 368 29/09/2009 2009 A1 3961	2009	Modulo Igenio	1	7 €	-
Ancona Ambiente	ATSCA00154	N.1 ATTREZZATURA SCARRABILE IGENIO Fattura NUOVE ORA SRL N. 369 30/09/2009 2009 A1 3960	2009	Modulo Igenio	1	7 €	-
Ancona Ambiente	ATSCA00153	N. 1 ATTREZZATURA SCARRABILE IGENIO Fattura NUOVE ORA SRL N. 370 30/09/2009 2009 A1 3959	2009	Modulo Igenio	1	7 €	-
Ancona Ambiente	ATSCA00158	N. 1 ATTREZZATURA SCARRABILE IGENIO PARTE Fattura NUOVE ORA SRL N. 409 27/10/2009 2009 A1 4207	2009	Modulo Igenio	1	7 €	-
Ancona Ambiente	ATSCA00156	N. 1 ATTREZZATURA SCARRABILE IGENIO Fattura NUOVE ORA SRL N. 410 28/10/2009 2009 A1 4205	2009	Modulo Igenio	1	7 €	-
Ancona Ambiente	ATSCA00157	N. 1 ATTREZZATURA SCARRABILE IGENIO Fattura NUOVE ORA SRL N. 411 28/10/2009 2009 A1 4206	2009	Modulo Igenio	1	7 €	-
Ancona Ambiente	ATSCA00168	N. 1 ATTREZZATURA SCARRABILE IGENIO Fattura NUOVE ORA N. 464 30/11/2009 2009 A1 4732	2009	Modulo Igenio	1	7 €	-
Ancona Ambiente	ATSCA00169	N. 1 ATTREZZATURA SCARRABILE IGENIO Fattura NUOVE ORA N. 445 24/11/2009 2009 A1 4733	2009	Modulo Igenio	1	7 €	-
Ancona Ambiente	ATSCA00165	N. 1 ATTREZZATURA SCARRABILE IGENIO Fattura NUOVE ORA N. 461 30/11/2009 2009 A1 4729	2009	Modulo Igenio	1	7 €	-
Ancona Ambiente	ATSCA00166	N. 1 ATTREZZATURA SCARRABILE IGENIO Fattura NUOVE ORA N. 462 30/11/2009 2009 A1 4730	2009	Modulo Igenio	1	7 €	-
Ancona Ambiente	ATSCA00167	N. 1 ATTREZZATURA SCARRABILE IGENIO Fattura NUOVE ORA N. 463 30/11/2009 2009 A1 4731	2009	Modulo Igenio	1	7 €	-
Ancona Ambiente	ATSCA00170	LAVORI STRAORD.SU ALLESTIMENTO IGENIO P.Fattura NUOVE ORA SRL N. 504 31/12/2009 2009 A1 5280	2009	Modulo Igenio	1	7 €	-
Ancona Ambiente	ATSCA00171	LAVORI STRAORD.SU ALLESTIMENTO IGENIO P.Fattura NUOVE ORA SRL N. 504 31/12/2009 2009 A1 5280	2009	Modulo Igenio	1	7 €	-
Ancona Ambiente	ATSCA00172	LAVORI STRAORD.SU ALLESTIMENTO IGENIO P.Fattura NUOVE ORA SRL N. 504 31/12/2009 2009 A1 5280	2009	Modulo Igenio	1	7 €	-
Ancona Ambiente	ATSCA00173	LAVORI STRAORD.SU ALLESTIMENTO IGENIO P.Fattura NUOVE ORA N. 504 31/12/2009 2009 A1 5280	2009	Modulo Igenio	1	7 €	-
Ancona Ambiente	ATSCA00174	LAVORI STRAORD.SU ALLESTIMENTO IGENIO P.Fattura NUOVE ORA SRL N. 504 31/12/2009 2009 A1 5280	2009	Modulo Igenio	1	7 €	-
Ancona Ambiente	ATSCA00175	LAVORI STRAORD.SU ALLESTIMENTO IGENIO P.Fattura NUOVE ORA N. 504 31/12/2009 2009 A1 5280	2009	Modulo Igenio	1	7 €	-
Ancona Ambiente	ATSCA00176	LAVORI STRAORD.SU ALLESTIMENTO IGENIO P.Fattura NUOVE ORA N. 504 31/12/2009 2009 A1 5280	2009	Modulo Igenio	1	7 €	-
Ancona Ambiente	ATSCA00177	LAVORI STRAORD.SU ALLESTIMENTO IGENIO P.Fattura NUOVE ORA SRL N. 504 31/12/2009 2009 A1 5280	2009	Modulo Igenio	1	7 €	-
Ancona Ambiente	ATSCA00178	LAVORI STRAORD.SU ALLESTIMENTO IGENIO P.Fattura NUOVE ORA N. 504 31/12/2009 2009 A1 5280	2009	Modulo Igenio	1	7 €	-
Ancona Ambiente	ATSCA00179	LAVORI STRAORD.SU ALLESTIMENTO IGENIO P.Fattura NUOVE ORA N. 504 31/12/2009 2009 A1 5280	2009	Modulo Igenio	1	7 €	-
Ancona Ambiente	ATSCA00180	LAVORI STRAORD.SU ALLESTIMENTO IGENIO P.Fattura NUOVE ORA SRL N. 504 31/12/2009 2009 A1 5280	2009	Modulo Igenio	1	7 €	-
Ancona Ambiente	ATSCA00181	LAVORI STRAORD.SU ALLESTIMENTO IGENIO P.Fattura NUOVE ORA N. 504 31/12/2009 2009 A1 5280	2009	Modulo Igenio	1	7 €	-
Ancona Ambiente	ATSCA00182	LAVORI STRAORD.SU ALLESTIMENTO IGENIO P.Fattura NUOVE ORA N. 504 31/12/2009 2009 A1 5280	2009	Modulo Igenio	1	7 €	-
Ancona Ambiente	ATSCA00226	IMMAGINI ADESIVE/PANNELLI SU IGENIO FT. PUBLICAR SNC N. 78/04.02.10 PR. 494/10	2010	Modulo Igenio	1	6 €	-
Ancona Ambiente	ATSCA00227	IMMAGINI ADESIVE/PANNELLI SU IGENIO FT. PUBLICAR SNC N. 78/04.02.10 PR. 494/10	2010	Modulo Igenio	1	6 €	-
Ancona Ambiente	ATSCA00228	IMMAGINI ADESIVE/PANNELLI SU IGENIO FT. PUBLICAR SNC N. 78/04.02.10 PR. 494/10	2010	Modulo Igenio	1	6 €	-
Ancona Ambiente	ATSCA00229	IMMAGINI ADESIVE/PANNELLI SU IGENIO FT. PUBLICAR SNC N. 78/04.02.10 PR. 494/10	2010	Modulo Igenio	1	6 €	-
Ancona Ambiente	ATSCA00230	IMMAGINI ADESIVE/PANNELLI SU IGENIO FT. PUBLICAR SNC N. 78/04.02.10 PR. 494/10	2010	Modulo Igenio	1	6 €	-
Ancona Ambiente	ATSCA00231	IMMAGINI ADESIVE/PANNELLI SU IGENIO FT. PUBLICAR SNC N. 78/04.02.10 PR. 494/10	2010	Modulo Igenio	1	6 €	-
Ancona Ambiente	ATSCA00232	IMMAGINI ADESIVE/PANNELLI SU IGENIO FT. PUBLICAR SNC N. 78/04.02.10 PR. 494/10	2010	Modulo Igenio	1	6 €	-
Ancona Ambiente	ATSCA00233	IMMAGINI ADESIVE/PANNELLI SU IGENIO FT. PUBLICAR SNC N. 78/04.02.10 PR. 494/10	2010	Modulo Igenio	1	6 €	-
Ancona Ambiente	ATSCA00234	IMMAGINI ADESIVE/PANNELLI SU IGENIO FT. PUBLICAR SNC N. 78/04.02.10 PR. 494/10	2010	Modulo Igenio	1	6 €	-
Ancona Ambiente	ATSCA00235	IMMAGINI ADESIVE/PANNELLI SU IGENIO FT. PUBLICAR SNC N. 78/04.02.10 PR. 494/10	2010	Modulo Igenio	1	6 €	-
Ancona Ambiente	ATSCA00236	IMMAGINI ADESIVE/PANNELLI SU IGENIO FT. PUBLICAR SNC N. 78/04.02.10 PR. 494/10	2010	Modulo Igenio	1	6 €	-

[Handwritten signature and scribbles on the right margin of the table]

GESTORE	COD. CESPITE	DESCRIZIONE CESPITE	ANNO DI ACQUISTO	Macrocategoria	Quantità 2004	vetustà	valore totale residuo
Ancona Ambiente	ATSCA00237	IMMAGINI ADESIVE/PANNELLI SU IGENIO FT. PUBLICAR SNC N. 78/04.02.10 PR. 494/10	2010	Modulo Igenio	1	5	€ -
Ancona Ambiente	ATSCA00238	IMMAGINI ADESIVE/PANNELLI SU IGENIO FT. PUBLICAR SNC N. 78/04.02.10 PR. 494/10	2010	Modulo Igenio	1	6	€ -
Ancona Ambiente	ATSCA00213	ALLESTIMENTI ELETTRICI SU IGENIO FT. TECNOSYSTEM SRL PR. 708-1432-1902/10	2010	Modulo Igenio	1	5	€ -
Ancona Ambiente	ATSCA00214	ALLESTIMENTI ELETTRICI SU IGENIO FT. TECNOSYSTEM SRL PR. 708-1432-1902/10	2010	Modulo Igenio	1	6	€ -
Ancona Ambiente	ATSCA00215	ALLESTIMENTI ELETTRICI SU IGENIO FT. TECNOSYSTEM SRL PR. 708-1432-1902/10	2010	Modulo Igenio	1	6	€ -
Ancona Ambiente	ATSCA00216	ALLESTIMENTI ELETTRICI SU IGENIO FT. TECNOSYSTEM SRL PR. 708-1432-1902/10	2010	Modulo Igenio	1	6	€ -
Ancona Ambiente	ATSCA00217	ALLESTIMENTI ELETTRICI SU IGENIO FT. TECNOSYSTEM SRL PR. 708-1432-1902/10	2010	Modulo Igenio	1	5	€ -
Ancona Ambiente	ATSCA00218	ALLESTIMENTI ELETTRICI SU IGENIO FT. TECNOSYSTEM SRL PR. 708-1432-1902/10	2010	Modulo Igenio	1	5	€ -
Ancona Ambiente	ATSCA00219	ALLESTIMENTI ELETTRICI SU IGENIO FT. TECNOSYSTEM SRL PR. 708-1432-1902/10	2010	Modulo Igenio	1	5	€ -
Ancona Ambiente	ATSCA00220	ALLESTIMENTI ELETTRICI SU IGENIO FT. TECNOSYSTEM SRL PR. 708-1432-1902/10	2010	Modulo Igenio	1	6	€ -
Ancona Ambiente	ATSCA00221	ALLESTIMENTI ELETTRICI SU IGENIO FT. TECNOSYSTEM SRL PR. 708-1432-1902/10	2010	Modulo Igenio	1	6	€ -
Ancona Ambiente	ATSCA00222	ALLESTIMENTI ELETTRICI SU IGENIO FT. TECNOSYSTEM SRL PR. 708-1432-1902/10	2010	Modulo Igenio	1	5	€ -
Ancona Ambiente	ATSCA00223	ALLESTIMENTI ELETTRICI SU IGENIO FT. TECNOSYSTEM SRL PR. 708-1432-1902/10	2010	Modulo Igenio	1	5	€ -
Ancona Ambiente	ATSCA00224	ALLESTIMENTI ELETTRICI SU IGENIO FT. TECNOSYSTEM SRL PR. 708-1432-1902/10	2010	Modulo Igenio	1	5	€ -
Ancona Ambiente	ATSCA00225	ALLESTIMENTI ELETTRICI SU IGENIO FT. TECNOSYSTEM SRL PR. 708-1432-1902/10	2010	Modulo Igenio	1	6	€ -
Ancona Ambiente	ATSCA00212	MODIFICA SISTEMA DI CHIUSURA ATTREZZATURA SU IGENIO Fattura NUOVE ORA SRL N. 373 29/09/2010 2010 A1 3237	2010	Modulo Igenio	1	5	€ -
Ancona Ambiente	ATSCA00240	N. 1 ATTREZZATURA SCARRABILE IGENIO Fattura NUOVE ORA SRL N. 136 15/04/2011 2011 A1 1470	2011	Modulo Igenio	1	5	€ -
Ancona Ambiente	ATSCA00241	N. 1 ATTREZZATURA SCARRABILE IGENIO Fattura NUOVE ORA SRL N. 155 02/05/2011 2011 A1 1505	2011	Modulo Igenio	1	5	€ -
Ancona Ambiente	ATSCA00242	N. 1 ATTREZZATURA SCARRABILE IGENIO Matr. 211009 Fattura NUOVE ORA S.R.L. N. 160 03/05/2011 2011 A1 1845	2011	Modulo Igenio	1	5	€ -
Ancona Ambiente	ATSCA00243	N. 1 ATTREZZATURA SCARRABILE IGENIO matr.211010 Fattura NUOVE ORA SRL N. 188 27/05/2011 2011 A1 1846	2011	Modulo Igenio	1	5	€ -
Ancona Ambiente	ATSCA00244	PREDISPOSIZIONE PER ALLESTIMENTO GRAFICO IGENIO Fattura NUOVE ORA SRL N. 275 21/07/2011 2011 A1 2231	2011	Modulo Igenio	1	5	€ -
Ancona Ambiente	ATSCA00248	N. 1 DECORAZIONE/SCRITTE SU IGENIO PARTE Fattura NEW NEON ABC N. 451 25/07/2011 2011 A1 2458	2011	Modulo Igenio	1	5	€ -
Ancona Ambiente	ATSCA00249	N. 1 DECORAZIONE/SCRITTE SU IGENIO PARTE Fattura NEW NEON ABC N. 451 29/07/2011 2011 A1 2458	2011	Modulo Igenio	1	5	€ -
Ancona Ambiente	ATSCA00250	N. 1 DECORAZIONE/SCRITTE SU IGENIO PARTE Fattura NEW NEON ABC N. 451 29/07/2011 2011 A1 2458	2011	Modulo Igenio	1	5	€ -
Ancona Ambiente	ATSCA00254	N. 1 IMPIANTO ELETTRICO SU IGENIO PARTE Fattura TECNOSYSTEM SRL N. 281 22/08/2011 2011 A1 2736	2011	Modulo Igenio	1	5	€ -
Ancona Ambiente	ATSCA00255	N. 1 IMPIANTO ELETTRICO SU IGENIO PARTE FT. TECNOSYSTEM SRL N. 281 22/08/2011 2011 A1 2736	2011	Modulo Igenio	1	5	€ -
Ancona Ambiente	ATSCA00256	N. 1 IMPIANTO ELETTRICO PER IGENIO P.FATT. TECNOSYSTEM SRL N. 281 22/08/2011 2011 A1 2736	2011	Modulo Igenio	1	5	€ -
Ancona Ambiente	ATSCA00251	N. 1 DECORAZIONE/SCRITTE SU IGENIO P. Fattura NEW NEON ABC N.490 31/08/2011 2011 A1 2735	2011	Modulo Igenio	1	5	€ -
Ancona Ambiente	ATSCA00252	N. 1 DECORAZIONE/SCRITTE SU IGENIO PARTE FT. NEW NEON ABC N. 490 31/08/2011 2011 A1 2735	2011	Modulo Igenio	1	5	€ -
Ancona Ambiente	ATSCA00253	N. 1 DECORAZIONE/SCRITTE SU IGENIO PARTE Fattura NEW NEON ABC N. 490 31/08/2011 2011 A1 2735	2011	Modulo Igenio	1	5	€ -
Ancona Ambiente	ATSCA00261	N. 1 SISTEMA SCARRABILE IGENIO MATRICOLA 212032 Fattura NUOVE ORA SRL N. 329 17/10/2012 2012 A1 3953	2012	Modulo Igenio	1	4	€ -
Ancona Ambiente	ATSCA00262	N. 1 SISTEMA SCARRABILE IGENIO MATRICOLA 212033 Fattura NUOVE ORA SRL N. 332 19/10/2012 2012 A1 3954	2012	Modulo Igenio	1	4	€ -
Ancona Ambiente	ATSCA00263	N. 1 SISTEMA SCARRABILE IGENIO MATR. 212034 Fattura NUOVE ORA SRL N. 370 21/11/2012 2012 A1 3955	2012	Modulo Igenio	1	4	€ -
Ancona Ambiente	ATSCA00267	N. 1 SISTEMA SCARRABILE IGENIO MATR. 212035 Fattura NUOVE ORA N. 381 28/11/2012 2012 A1 4239	2012	Modulo Igenio	1	4	€ -
Ancona Ambiente	ATSCA00265	n. 1 Impianto elettrico su sist. scarrabile Igenio matricola 212035 p.fatt. tecnosystem pr.4186	2012	Modulo Igenio	1	4	€ -
Ancona Ambiente	ATSCA00266	N. 1 IMPIANTO ELETTRICO SU SISTEMA SCARRABILE IGENIO MATR. 212034 p.fatt. tecnosystem pr.4186	2012	Modulo Igenio	1	4	€ -
Ancona Ambiente	ATSCA00269	ADESIVI/PANNELLI per Igenio P. Fattura NEW NEON ABC N. 551 15/12/2012 2012 A1 4341	2012	Modulo Igenio	1	4	€ -
Ancona Ambiente	ATSCA00270	ADESIVI/PANNELLI per Igenio P. Fattura NEW NEON ABC N. 551 15/12/2012 2012 A1 4341	2012	Modulo Igenio	1	4	€ -
Ancona Ambiente	ATSCA00271	ADESIVI/PANNELLI per Igenio P. Fattura NEW NEON ABC N. 551 15/12/2012 2012 A1 4341	2012	Modulo Igenio	1	4	€ -
Ancona Ambiente	ATSCA00272	ADESIVI/PANNELLI per Igenio P. Fattura NEW NEON ABC N. 551 15/12/2012 2012 A1 4341	2012	Modulo Igenio	1	4	€ -
Ancona Ambiente	ATSCA00264	n. 1 impianto elettrico su sist. scarrabile Igenio parte Fattura Tecnosystem srl n. 462 31/12/2012 2012 A1 4602	2012	Modulo Igenio	1	4	€ -
JESI	B01	raccolte_Bidone carrellato 120 lt_HDPE	2008	Bidone_120	8	€	24.647,46
JESI	B02	raccolte_Bidone carrellato 240 lt_HDPE	2008	Bidone_240	8	€	27.000,00
JESI	B03	raccolte_Bidone carrellato 360 lt_HDPE	2008	Bidone_360	8	€	24.745,60
JESI	B04	raccolte_Biopattumiera 7 - 10 lt_HDPE	2008	Biopattumiera_10	8	€	1.769,10
JESI	B05	raccolta_Campane stradali 2000 litri	2008	Campane	8	€	-
JESI	B06	raccolte_Cassonetti 1100 lt_HDPE	2008	Bidone_1100	8	€	74.052,00
JESI	B07	raccolte_Cassonetti 660 lt_HDPE	2008	Bidone_660	8	€	24.901,25
JESI	B08	raccolta_Cisterna x oli con bacino di contenimento_HDPE	2008	Cisterna/serbatoio	8	€	126,00
JESI	B09	CDR_Container scarrabile 25 mc_metallo	2008	Container Scarrabile	8	€	20.748,00
JESI	B10	CDR_Container scarrabile 25 mc_metallo	2015	Container Scarrabile	1	€	125.625,00
JESI	B11	CDR_Container scarrabile compattante 24 mc_metallo	2015	Prescontainer scarrabile	1	€	65.148,00
JESI	B12	raccolte_Contenitori stradali 2400 litri_pilato	2008	Cassonetti zincati da 1500 a 3200 litri	8	€	58.800,00

[Handwritten signature]

[Handwritten mark]

GESTORE	COD. CESPITE	DESCRIZIONE CESPITE	ANNO DI ACQUISTO	Marca/ categoria	Quantità 2016	Valore unitario	valore totale Residuo
JESI	B13	raccolte_Contenitori stradali 3200 litri_zincato	2008	Cassonetti zincati da 1500 a 3200 litri		8	€ 78.400,00
JESI	D14	raccolte_Mastello 30-35 lt HDPE	2008	Mastello 35		8	€ 7.259,75
JESI	B15	raccolte_Mastello 40 lt HDPE	2008	Mastello 40		8	€ 14.760,00
Sogenus	22.02.03.009	cassonetti OMB bilat. Da L. 1700	1998	Cassonetti in pet da 1700 litri		23	€ 48,00
Sogenus	22.02.03.070	cassonetti OMB L. 3800	1998	Cassonetto_2000-3200		23	€ 4,80
Sogenus	22.02.03.109	cassonetti tipo RST lt. 2400	1994	Cassonetto_2000-3200		22	€ 187,20
Sogenus	22.02.03.274	cassonetto OMB rist	1995	Cassonetto_2000-3200		17	€ 48,00
Sogenus	22.02.03.360	cassonetti mc. 2,4	2000	Cassonetto_2000-3200		16	€ 48,00
Sogenus	22.02.03.332	cassonetti litri 360	2000	Bidone_360		16	€ 5,33
Sogenus	22.02.03.337	cassonetti OMB rist da mc. 3,3	2000	Cassonetto_2000-3200		16	€ 81,60
Sogenus	22.02.03.411	cassonetti Lt 360 verde 2 ruote	2001	Bidone 360		15	€ 5,00
Sogenus	22.02.03.414	cassonetti Lt 360 verde 2 ruote	2001	Bidone_360		15	€ 9,99
Sogenus	22.02.03.415	cassonetti 3200 lamiera zincata	2001	Cassonetti zincati da 1600 a 3200 litri		15	€ 252,00
Sogenus	22.02.03.420	cassonetti OMB. LT 1800	2001	Cassonetti in pet da 1700 litri		15	€ 9,00
Sogenus	22.02.03.421	cassonetti OMB LT 1800	2001	Cassonetti in pet da 1700 litri		15	€ 30,00
Sogenus	22.02.03.432	cassonetti Ecos mc 2,4 omaggio	2002	Cassonetto_2000-3200		14	€ 38,40
Sogenus	22.02.03.434	cassonetti Ecos mc. 2,4 omaggio	2002	Cassonetto_2000-3200		14	€ 57,60
Sogenus	22.02.03.436	contenitori litri 360 verde	2002	Bidone_360		14	€ 6,66
Sogenus	22.02.03.437	cassonetti OMB Lt. 3200	2002	Cassonetto_2000-3200		14	€ 63,80
Sogenus	22.02.03.011	cassonetti 360 Lt. Verde con ru.	2003	Bidone_360		13	€ 16,65
Sogenus	22.02.03.023	cassonetti da Lt. 2400	2004	Cassonetto_2000-3200		12	€ 643,78
Sogenus	22.02.03.036	cassonetti Lt.2400 zinc.	2005	Cassonetti zincati da 1600 a 3200 litri		11	€ 1.397,28
Sogenus	22.02.03.039	cassonetti Lt.2400 zinc	2005	Cassonetti zincati da 1600 a 3200 litri		11	€ 5.090,40
Sogenus	22.02.03.056	cassonetti maxi europ Lt 2400	2006	Cassonetto_2000-3200		10	€ 312,28
Sogenus	22.02.03.045	cassonetti maxi europ Lt 2400	2006	Cassonetto_2000-3200		10	€ 1.724,90
Sogenus	22.02.03.080	bidoni carrellati Lt 240	2009	Bidone_240		7	€ 5.821,10
Sogenus	22.02.03.053	bidoni Lt.40 x rsu in polip+transp	2009	Mastello_40		7	€ 21.528,60
Sogenus	22.02.03.054	bidoni carrellati Lt 240 x rsu+transp	2009	Bidone_240		7	€ 10.473,75
Sogenus	22.02.03.057	contenitori HDPE Lt 360 grigi	2009	Bidone_360		7	€ 8.356,17
Sogenus	22.02.03.063	contenitori Lt.10 x organo.marr.	2009	Biopattumiera_30		7	€ 5.334,00
Sogenus	22.02.03.051	Bidoni in polit. da Lt.120 x medie	2009	Contenitori (ex RUP)		7	€ 2.494,50
Sogenus	22.02.03.052	Bidoni in polit. da Lt.120 x pile e.	2009	Contenitori (ex RUP)		7	€ 2.494,50
Sogenus	22.02.03.058	bidoni carrellati Lt 240 in pol.	2009	Bidone_240		7	€ 8.745,00
Sogenus	22.02.03.060	cassonetti Lt. 1900 in polipr.	2009	Bidone_1100		7	€ 3.779,54
Sogenus	22.02.03.059	cassonetti Lt. 1900 in polipr.	2009	Bidone_1100		7	€ 2.605,30
Sogenus	22.02.03.074	cassonetti Lt. 2400 bianchi in pol	2014	Cassonetto_2000-3200		7	€ 1.720,58
Sogenus	22.02.03.075	cassonetti Lt. 2400 gialli in pol.	2014	Cassonetto_2000-3200		2	€ 1.687,68
Sogenus	22.02.35.409	Contenitori Lt. 360 verdi	2008	Bidone_360		13	€ 0,66
Sogenus	22.02.35.412	Campane vetro Lt. 2400	2014	Campane		2	€ 675,28
Sogenus	n.c. - imputati direttamente a costo nei vari esercizi	Bidone Carrel.to 240 Lt.col.Bian/verde.	2010	Bidone_240		5	€ 879,05
Sogenus	n.c. - imputati direttamente a costo nei vari esercizi	Cassonetto Lt 1000 Col.giallo/bianco	2010	Bidone_1100		6	€ 1.735,53
Sogenus	n.c. - imputati direttamente a costo nei vari esercizi	Cassonetto Lt 1000 Col.giallo/bianco	2010	Bidone_1100		6	€ 578,51
Sogenus	n.c. - imputati direttamente a costo nei vari esercizi	Bidone Carrel.to 240 Lt.col.Bian/gial.	2010	Bidone_240		6	€ 520,03
Sogenus	n.c. - imputati direttamente a costo nei vari esercizi	Bidone Carrel.to 240 Lt.col.Bian/gial.	2011	Bidone_240		5	€ 668,29
Sogenus	n.c. - imputati direttamente a costo nei vari esercizi	Cassonetto Lt 1000 Col.giallo/bianco/grigio	2011	Bidone_1100		5	€ 2.170,58
Sogenus	n.c. - imputati direttamente a costo nei vari esercizi	Cassonetto Lt 1000 Col.giallo/bianco	2011	Bidone_1100		5	€ 2.163,16
Sogenus	n.c. - imputati direttamente a costo nei vari esercizi	Bidone Carrel.to 240 Lt.col.Bian/gial.	2011	Bidone_240		5	€ 1.161,87
Sogenus	n.c. - imputati direttamente a costo nei vari esercizi	Cassonetto Lt 1000 Col.bianco	2012	Bidone_1100		4	€ 1.308,83
Sogenus	n.c. - imputati direttamente a costo nei vari esercizi	Cassonetto Lt 1000 Col.bianco	2012	Bidone_1100		4	€ 2.639,26
Sogenus	n.c. - imputati direttamente a costo nei vari esercizi	Bidone Carrel.to 240 Lt.col.Marr/giallo	2012	Bidone_240		4	€ 3.074,10

GESTORE	COD. ESMPITE	DESCRIZIONE ESMPITE	ANNO DI ACQUISTO	Macro categoria	Quantità 2016	scritta	valore totale (residuo)
Sogenus	n.c. - imputati direttamente a costo nei vari esercizi	Bidone Carrelato 240 lt.col.Marr/bianco/ghilla	2013	Bidone_240		3	€ 2.839,80
Sogenus	n.c. - imputati direttamente a costo nei vari esercizi	Cassonetto lt 1000 Col.bianco	2013	Bidone_1100		3	€ 3.049,60
Sogenus	n.c. - imputati direttamente a costo nei vari esercizi	Bidone in pol.ne lt 120 Col.bianco/blu	2013	Bidone_120		3	€ 986,57
Sogenus	n.c. - imputati direttamente a costo nei vari esercizi	Cassonetto bianco lt 660	2014	Bidone_660		2	€ 855,98
Sogenus	n.c. - imputati direttamente a costo nei vari esercizi	Cassonetto giallo lt 120	2014	Bidone_120		2	€ 511,10
Sogenus	n.c. - imputati direttamente a costo nei vari esercizi	Cassonetto verde lt 360	2014	Bidone_360		2	€ 264,18
Sogenus	n.c. - imputati direttamente a costo nei vari esercizi	Cassonetto bianco lt 360	2014	Bidone_360		2	€ 777,19
Sogenus	n.c. - imputati direttamente a costo nei vari esercizi	Bidone in Plastica marrone lt.240	2014	Bidone_240		2	€ 329,00
Sogenus	n.c. - imputati direttamente a costo nei vari esercizi	Cassonetto RSU 2400 lt zincati	2014	Cassonetti zincati da 1600 a 3200 litri		2	€ 1.685,00
Sogenus	n.c. - imputati direttamente a costo nei vari esercizi	Cassonetto RSU 2400 lt zincati	2014	Cassonetti zincati da 1600 a 3200 litri		2	€ 2.527,50
Sogenus	n.c. - imputati direttamente a costo nei vari esercizi	Cassonetto RSU 2400 lt zincati	2014	Cassonetti zincati da 1600 a 3200 litri		2	€ 2.527,50
Sogenus	n.c. - imputati direttamente a costo nei vari esercizi	Cassonetto RSU 2400 lt zincati	2014	Cassonetti zincati da 1600 a 3200 litri		2	€ 2.859,00
ASTEFA	2020487	CASSONI 18/20 mc RSU E BODY CMPL	2001	Container Scarrabile	1	15	€ 189,00
ASTEFA	2020487	CASSONI 18/20 mc RSU E BODY CMPL	2002	Container Scarrabile	1	14	€ 215,87
ASTEFA	2020487	CASSONI 18/20 mc RSU E BODY CMPL	2003	Container Scarrabile	1	13	€ 2352,40
ASTEFA	2020487	CASSONI 18/20 mc RSU E BODY CMPL	2004	Container Scarrabile	1	12	€ 383,29
ASTEFA	2020487	CASSONI 18/20 mc RSU E BODY CMPL	2005	Container Scarrabile	1	11	€ 10.060,47
ASTEFA	2020487	CASSONI 18/20 mc RSU E BODY CMPL	2006	Container Scarrabile	1	10	€ 13.959,00
ASTEFA	2020487	CASSONI 18/20 mc RSU E BODY CMPL	2007	Container Scarrabile	1	9	€ 6.841,60
ASTEFA	2020487	CASSONI 18/20 mc RSU E BODY CMPL	2008	Container Scarrabile	1	8	€ 40.491,95
ASTEFA	2020487	CASSONI 18/20 mc RSU E BODY CMPL	2009	Container Scarrabile	1	7	€ 10.348,20
ASTEFA	2020487	CASSONI 18/20 mc RSU E BODY CMPL	2010	Container Scarrabile	1	6	€ 7.798,60
ASTEFA	2020487	CASSONI 18/20 mc RSU E BODY CMPL	2011	Container Scarrabile	1	5	€ 16.426,00
ASTEFA	2020487	CASSONI 18/20 mc RSU E BODY CMPL	2012	Container Scarrabile	1	4	€ 1.197,00
ASTEFA	2020487	CASSONI 18/20 mc RSU E BODY CMPL	2013	Container Scarrabile	1	3	€ 189,00
ASTEFA	2020487	CASSONI 18/20 mc RSU E BODY CMPL	2014	Container Scarrabile	1	2	€ 189,00
ASTEFA	2020487	CASSONI 18/20 mc RSU E BODY CMPL	2015	Container Scarrabile	1	1	€ 34.793,85
ASTEFA	10ND13077104810	BIDONCINO PER UMIDO CAPACITA' LT. 7 COLORE MARRONE	2005	Biopattumiera_10	1.950	11	€ 11,70
ASTEFA	10ND90017104810	BIDONCINO PER UMIDO CAPACITA' LT. 7 COLORE MARRONE	2013	Biopattumiera_10	100	3	€ 114,03
ASTEFA	10ND90017104810	BIDONCINO PER UMIDO CAPACITA' LT. 7 COLORE MARRONE	2015	Biopattumiera_10	20	1	€ 27,40
ASTEFA	10ND90017022046	BIDONE CARRELLATO P/PANNOLINI ARANCIO PEHD LT.240	2009	Bidone_240	50	7	€ 791,25
ASTEFA	10ND90017022046	BIDONE CARRELLATO P/PANNOLINI ARANCIO PEHD LT.240	2009	Bidone_240	80	7	€ 911,54
ASTEFA	10ND90017022046	BIDONE CARRELLATO P/PANNOLINI ARANCIO PEHD LT.240	2010	Bidone_240	39	6	€ 362,75
ASTEFA	10ND90017022046	BIDONE CARRELLATO P/PANNOLINI ARANCIO PEHD LT.240	2011	Bidone_240	195	5	€ 1.893,38
ASTEFA	10ND90017022048	BIDONE CARRELLATO P/PLASTICA GIALLO PEHD LT.240	2009	Bidone_240	170	7	€ 1.568,25
ASTEFA	10ND90017022048	BIDONE CARRELLATO P/PLASTICA GIALLO PEHD LT.240	2009	Bidone_240	35	7	€ 322,88
ASTEFA	10ND90017022048	BIDONE CARRELLATO P/PLASTICA GIALLO PEHD LT.240	2009	Bidone_240	90	7	€ 830,25
ASTEFA	10ND90017022048	BIDONE CARRELLATO P/PLASTICA GIALLO PEHD LT.240	2010	Bidone_240	190	7	€ 1.708,08
ASTEFA	10ND90017022048	BIDONE CARRELLATO P/PLASTICA GIALLO PEHD LT.240	2010	Bidone_240	50	6	€ 541,25
ASTEFA	10ND90017022048	BIDONE CARRELLATO P/PLASTICA GIALLO PEHD LT.240	2011	Bidone_240	25	5	€ 210,38
ASTEFA	10ND90017022048	BIDONE CARRELLATO P/PLASTICA GIALLO PEHD LT.240	2011	Bidone_240	250	5	€ 3.506,25
ASTEFA	10ND90017022068	BIDONE CARRELLATO P/PLASTICA GIALLO PEHD LT.360	2009	Bidone_360	30	7	€ 410,49
ASTEFA	10ND90017022068	BIDONE CARRELLATO P/PLASTICA GIALLO PEHD LT.360	2009	Bidone_360	60	7	€ 820,98

GESTIONE	COD. CESPITE	DESCRIZIONE CESPITE	ANNO DI ACQUISTO	Microcategoria	Quantità 2016	valutata	valore totale residuo
ASTEIA	10ND9001 7022068	BIDONE CARRELLATO P/PLASTICA GIALLO PEHD LT.360	2009	Bidone_360	235	7	€ 3.241,00
ASTEIA	10ND9001 7022068	BIDONE CARRELLATO P/PLASTICA GIALLO PEHD LT.360	2011	Bidone_360	257	5	€ 3.982,86
ASTEIA	10ND9001 7022068	BIDONE CARRELLATO P/PLASTICA GIALLO PEHD LT.360	2011	Bidone_360	64	5	€ 1.477,32
ASTEIA	10ND9001 7022068	BIDONE CARRELLATO P/PLASTICA GIALLO PEHD LT.360	2011	Bidone_360	104	5	€ 2.400,64
ASTEIA	10ND9001 7022044	BIDONE CARRELLATO PER CARTA BIANCO PEHD LT.240	2009	Bidone_240	170	7	€ 1.568,75
ASTEIA	10ND9001 7022044	BIDONE CARRELLATO PER CARTA BIANCO PEHD LT.240	2009	Bidone_240	35	7	€ 322,88
ASTEIA	10ND9001 7022044	BIDONE CARRELLATO PER CARTA BIANCO PEHD LT.240	2009	Bidone_240	88	7	€ 811,80
ASTEIA	10ND9001 7022044	BIDONE CARRELLATO PER CARTA BIANCO PEHD LT.240	2009	Bidone_240	190	7	€ 1.707,90
ASTEIA	10ND9001 7022044	BIDONE CARRELLATO PER CARTA BIANCO PEHD LT.240	2010	Bidone_240	15	6	€ 171,38
ASTEIA	10ND9001 7022044	BIDONE CARRELLATO PER CARTA BIANCO PEHD LT.240	2011	Bidone_240	104	5	€ 1.458,80
ASTEIA	10ND9001 7022044	BIDONE CARRELLATO PER CARTA BIANCO PEHD LT.240	2011	Bidone_240	5	5	€ 70,13
ASTEIA	10ND9001 7022044	BIDONE CARRELLATO PER CARTA BIANCO PEHD LT.240	2011	Bidone_240	146	5	€ 2.047,66
ASTEIA	10ND9001 7022064	BIDONE CARRELLATO PER CARTA BIANCO PEHD LT.360	2009	Bidone_360	30	7	€ 410,49
ASTEIA	10ND9001 7022064	BIDONE CARRELLATO PER CARTA BIANCO PEHD LT.360	2009	Bidone_360	60	7	€ 820,98
ASTEIA	10ND9001 7022064	BIDONE CARRELLATO PER CARTA BIANCO PEHD LT.360	2009	Bidone_360	235	7	€ 3.241,00
ASTEIA	10ND9001 7022064	BIDONE CARRELLATO PER CARTA BIANCO PEHD LT.360	2010	Bidone_360	15	6	€ 275,00
ASTEIA	10ND9001 7022064	BIDONE CARRELLATO PER CARTA BIANCO PEHD LT.360	2011	Bidone_360	1	5	€ 23,08
ASTEIA	10ND9001 7022064	BIDONE CARRELLATO PER CARTA BIANCO PEHD LT.360	2011	Bidone_360	160	5	€ 3.683,30
ASTEIA	10ND9001 7022064	BIDONE CARRELLATO PER CARTA BIANCO PEHD LT.360	2011	Bidone_360	264	5	€ 6.093,94
ASTEIA	10ND9001 7022064	BIDONE CARRELLATO PER CARTA BIANCO PEHD LT.360	2011	Bidone_360	10	5	€ 280,83
ASTEIA	10ND9001 7022002	BIDONE CARRELLATO PER RSU GRIGIO PEHD LT.120	2009	Bidone_120	33	7	€ 207,20
ASTEIA	10ND9001 7022002	BIDONE CARRELLATO PER RSU GRIGIO PEHD LT.120	2009	Bidone_120	42	7	€ 290,08
ASTEIA	10ND9001 7022042	BIDONE CARRELLATO PER RSU GRIGIO PEHD LT.240	2009	Bidone_240	230	7	€ 1.845,00
ASTEIA	10ND9001 7022042	BIDONE CARRELLATO PER RSU GRIGIO PEHD LT.240	2009	Bidone_240	35	7	€ 322,88
ASTEIA	10ND9001 7022042	BIDONE CARRELLATO PER RSU GRIGIO PEHD LT.240	2009	Bidone_240	90	7	€ 830,25
ASTEIA	10ND9001 7022042	BIDONE CARRELLATO PER RSU GRIGIO PEHD LT.240	2009	Bidone_240	308	7	€ 2.081,10
ASTEIA	10ND9001 7022042	BIDONE CARRELLATO PER RSU GRIGIO PEHD LT.240	2011	Bidone_240	25	5	€ 350,63
ASTEIA	10ND9001 7022042	BIDONE CARRELLATO PER RSU GRIGIO PEHD LT.240	2011	Bidone_240	200	5	€ 1.402,50
ASTEIA	10ND9001 7022042	BIDONE CARRELLATO PER RSU GRIGIO PEHD LT.240	2011	Bidone_240	150	5	€ 2.103,75
ASTEIA	10ND9001 7022062	BIDONE CARRELLATO PER RSU GRIGIO PEHD LT.360	2009	Bidone_360	30	7	€ 410,49
ASTEIA	10ND9001 7022062	BIDONE CARRELLATO PER RSU GRIGIO PEHD LT.360	2009	Bidone_360	60	7	€ 820,98
ASTEIA	10ND9001 7022062	BIDONE CARRELLATO PER RSU GRIGIO PEHD LT.360	2009	Bidone_360	135	7	€ 1.859,36
ASTEIA	10ND9001 7022062	BIDONE CARRELLATO PER RSU GRIGIO PEHD LT.360	2010	Bidone_360	10	6	€ 183,33
ASTEIA	10ND9001 7022062	BIDONE CARRELLATO PER RSU GRIGIO PEHD LT.360	2011	Bidone_360	1	5	€ 23,08
ASTEIA	10ND9001 7022062	BIDONE CARRELLATO PER RSU GRIGIO PEHD LT.360	2011	Bidone_360	424	5	€ 9.787,23
ASTEIA	10ND9001 7022062	BIDONE CARRELLATO PER RSU GRIGIO PEHD LT.360	2011	Bidone_360	25	5	€ 577,08
ASTEIA	10ND9001 7022010	BIDONE CARRELLATO PER VETRO PEHD VERDE LT. 240	2009	Bidone_240	200	7	€ 3.225,00
ASTEIA	10ND9001 7022010	BIDONE CARRELLATO PER VETRO PEHD VERDE LT. 240	2009	Bidone_240	5	7	€ 80,63
ASTEIA	10ND9001 7022010	BIDONE CARRELLATO PER VETRO PEHD VERDE LT. 240	2009	Bidone_240	340	7	€ 5.227,56
ASTEIA	10ND9001 7022010	BIDONE CARRELLATO PER VETRO PEHD VERDE LT. 240	2010	Bidone_240	100	6	€ 1.984,03
ASTEIA	10ND9001 7022010	BIDONE CARRELLATO PER VETRO PEHD VERDE LT. 240	2011	Bidone_240	170	5	€ 4.075,75
ASTEIA	10ND9001 7022010	BIDONE CARRELLATO PER VETRO PEHD VERDE LT. 240	2011	Bidone_240	220	5	€ 5.514,25
ASTEIA	10ND9001 7022052	BIDONE CARRELLATO STRADALE COLORE BLU LT.240	2009	Bidone_240	20	7	€ 322,50
ASTEIA	10ND9001 7022052	BIDONE CARRELLATO STRADALE COLORE BLU LT.240	2009	Bidone_240	60	7	€ 933,50
ASTEIA	10ND9001 7022052	BIDONE CARRELLATO STRADALE COLORE BLU LT.240	2010	Bidone_240	50	5	€ 991,25
ASTEIA	10ND9001 7022052	BIDONE CARRELLATO STRADALE COLORE BLU LT.240	2010	Bidone_240	30	6	€ 594,75
ASTEIA	10ND9001 7022052	BIDONE CARRELLATO STRADALE COLORE BLU LT.240	2011	Bidone_240	100	5	€ 2.997,50
ASTEIA	10ND9001 7022052	BIDONE CARRELLATO STRADALE COLORE BLU LT.240	2011	Bidone_240	80	5	€ 1.946,44
ASTEIA	10ND1302 7022050	BIDONE CARRELLATO STRADALE COLORE MARRONE LT.240	2005	Bidone_240	200	11	€ 45,00

GESTORE	COD. C/SPITE	DESCRIZIONE C/SPITE	ANNO DI ACQUISTO	Macrocategoria	Quantità 2016	Usata	Valore totale residuo
ASTE A	10ND1302 7022050	BIDONE CARRELLATO STRADALE COLORE MARRONE LT.240	2006	Bidone_240	900	10	€ 67,50
ASTE A	10ND1302 7022050	BIDONE CARRELLATO STRADALE COLORE MARRONE LT.240	2006	Bidone_240	900	20	€ 67,50
ASTE A	10ND9001 7022050	BIDONE CARRELLATO STRADALE COLORE MARRONE LT.240	2009	Bidone_240	60	7	€ 558,50
ASTE A	10ND9001 7022050	BIDONE CARRELLATO STRADALE COLORE MARRONE LT.240	2009	Bidone_240	170	7	€ 1.492,86
ASTE A	10ND1302 7022050	BIDONE CARRELLATO STRADALE COLORE MARRONE LT.240	2010	Bidone_240	50	6	€ 571,25
ASTE A	10ND1302 7022050	BIDONE CARRELLATO STRADALE COLORE MARRONE LT.240	2010	Bidone_240	50	6	€ 571,25
ASTE A	10ND1302 7022050	BIDONE CARRELLATO STRADALE COLORE MARRONE LT.240	2010	Bidone_240	100	6	€ 1.142,95
ASTE A	10ND9001 7022050	BIDONE CARRELLATO STRADALE COLORE MARRONE LT.240	2011	Bidone_240	164	5	€ 1.458,60
ASTE A	10ND9001 7022050	BIDONE CARRELLATO STRADALE COLORE MARRONE LT.240	2011	Bidone_240	71	5	€ 294,53
ASTE A	10ND9001 7022050	BIDONE CARRELLATO STRADALE COLORE MARRONE LT.240	2011	Bidone_240	150	5	€ 2.168,20
ASTE A	10NR2001 7022050	BIDONE CARRELLATO STRADALE COLORE MARRONE LT.240	2012	Bidone_240	50	4	€ 908,25
ASTE A	10ND1302 7022050	BIDONE CARRELLATO STRADALE COLORE MARRONE LT.240	2013	Bidone_240	30	3	€ 664,05
ASTE A	10ND1302 7104820	BIDONE PER UMIDO CAPACITA' LT. 35 COLORE MARRONE	2005	Mastello_35	100	11	€ 2,25
ASTE A	10ND1202 7021410	CAMPANA VETRORESINA PER RACCOLTA VETRO USATA	2004	Campane	10	12	€ 192,00
ASTE A	10ND1202 7021410	CAMPANA VETRORESINA PER RACCOLTA VETRO USATA	2005	Campane	12	11	€ 496,80
ASTE A	10ND1202 7021410	CAMPANA VETRORESINA PER RACCOLTA VETRO USATA	2005	Campane	10	10	€ 390,00
ASTE A	10ND1202 7021410	CAMPANA VETRORESINA PER RACCOLTA VETRO USATA	2007	Campane	5	9	€ 259,00
ASTE A	10ND1202 7021410	CAMPANA VETRORESINA PER RACCOLTA VETRO USATA	2007	Campane	4	9	€ 207,20
ASTE A	10ND1202 7021410	CAMPANA VETRORESINA PER RACCOLTA VETRO USATA	2007	Campane	5	9	€ 259,00
ASTE A	10ND1202 7021410	CAMPANA VETRORESINA PER RACCOLTA VETRO USATA	2007	Campane	4	9	€ 207,20
ASTE A	10ND1202 7021410	CAMPANA VETRORESINA PER RACCOLTA VETRO USATA	2008	Campane	1	8	€ 59,40
ASTE A	10ND1202 7021410	CAMPANA VETRORESINA PER RACCOLTA VETRO USATA	2008	Campane	14	8	€ 831,60
ASTE A	10ND1202 7021410	CAMPANA VETRORESINA PER RACCOLTA VETRO USATA	2009	Campane	14	7	€ 963,90
ASTE A	10ND1301 7021090	CASSONETTO MOD. "TOP ERBA 3300" PER R.D. SFALCI	2012	Cassonetto_2000-3200	32	4	€ 17.017,60
ASTE A	10ND1301 7021090	CASSONETTO MOD. "TOP ERBA 3300" PER R.D. SFALCI	2013	Cassonetto_2000-3200	32	3	€ 16.525,81
ASTE A	10ND1301 7021090	CASSONETTO MOD. "TOP ERBA 3300" PER R.D. SFALCI	2014	Cassonetto_2000-3200	6	2	€ 3.920,52
ASTE A	10ND1301 7021090	CASSONETTO MOD. "TOP ERBA 3300" PER R.D. SFALCI	2014	Cassonetto_2000-3200	7	2	€ 4.573,94
ASTE A	10NR2001 7020210	-CASSONETTO MOD. RST PER R.S.U. LT. 2400 ZINCATO	2005	Cassonetti zincati da 1600 a 3200 litri	2	11	€ 297,74
ASTE A	10NR2001 7020210	-CASSONETTO MOD. RST PER R.S.U. LT. 2400 ZINCATO	2005	Cassonetti zincati da 1600 a 3200 litri	5	11	€ 744,35
ASTE A	10NR2001 7020210	-CASSONETTO MOD. RST PER R.S.U. LT. 2400 ZINCATO	2008	Cassonetti zincati da 1600 a 3200 litri	12	8	€ 1.008,00
ASTE A	10NR2001 7020220	-CASSONETTO MOD. RST PER R.S.U. LT. 3200 ZINCATO	2005	Cassonetti zincati da 1600 a 3200 litri	1	11	€ 155,54
ASTE A	10NR2001 7020220	-CASSONETTO MOD. RST PER R.S.U. LT. 3200 ZINCATO	2005	Cassonetti zincati da 1600 a 3200 litri	1	11	€ 155,54
ASTE A	10NR2001 7020410	-CASSONETTO OMB MODELLO RST PER R.S.U. LT. 2400	2004	Cassonetto_2000-3200	8	12	€ 835,84
ASTE A	10NR2001 7020410	-CASSONETTO OMB MODELLO RST PER R.S.U. LT. 2400	2005	Cassonetto_2000-3200	2	11	€ 284,48
ASTE A	10NR2001 7020410	-CASSONETTO OMB MODELLO RST PER R.S.U. LT. 2400	2005	Cassonetto_2000-3200	6	11	€ 853,44
ASTE A	10NR2001 7020410	-CASSONETTO OMB MODELLO RST PER R.S.U. LT. 2400	2005	Cassonetto_2000-3200	0	11	€ 853,44
ASTE A	10NR2001 7020410	-CASSONETTO OMB MODELLO RST PER R.S.U. LT. 2400	2007	Cassonetto_2000-3200	16	9	€ 3.885,40
ASTE A	10NR2001 7020420	-CASSONETTO OMB MODELLO RST PER R.S.U. LT. 3200	2004	Cassonetto_2000-3200	20	12	€ 2.182,40
ASTE A	10NR2001 7020420	-CASSONETTO OMB MODELLO RST PER R.S.U. LT. 3200	2005	Cassonetto_2000-3200	9	12	€ 1.367,10
ASTE A	10NR2001 7020420	-CASSONETTO OMB MODELLO RST PER R.S.U. LT. 3200	2005	Cassonetto_2000-3200	19	11	€ 2.886,10
ASTE A	10NR2001 7020420	-CASSONETTO OMB MODELLO RST PER R.S.U. LT. 3200	2005	Cassonetto_2000-3200	12	11	€ 1.822,80
ASTE A	10NR2001 7020420	-CASSONETTO OMB MODELLO RST PER R.S.U. LT. 3200	2007	Cassonetto_2000-3200	16	9	€ 4.093,60
ASTE A	10NR2001 7020420	-CASSONETTO OMB MODELLO RST PER R.S.U. LT. 3200	2008	Cassonetto_2000-3200	16	8	€ 4.860,80
ASTE A	10NR2001 7020470	-CASSONETTO OMB USATO MOD. RST PER R.S.U. LT. 2400	2006	Cassonetto_2000-3200	26	10	€ 2.324,40
ASTE A	10NR2001 7020470	-CASSONETTO OMB USATO MOD. RST PER R.S.U. LT. 2400	2006	Cassonetto_2000-3200	26	10	€ 2.324,40
ASTE A	10NR2001 7020480	-CASSONETTO OMB USATO MOD. RST PER R.S.U. LT. 3200	2006	Cassonetto_2000-3200	10	10	€ 1.430,40
ASTE A	10NR2001 7020480	-CASSONETTO OMB USATO MOD. RST PER R.S.U. LT. 3200	2007	Cassonetto_2000-3200	3	9	€ 318,00
ASTE A	10NR2001 7020480	-CASSONETTO OMB USATO MOD. RST PER R.S.U. LT. 3200	2007	Cassonetto_2000-3200	3	9	€ 318,00
ASTE A	10ND1002 7020680	-CASSONETTO OMB USATO RST PER R.D. CARTA LT. 3200	2007	Cassonetto_2000-3200	2	0	€ 256,40

GESTORE	COD. CESPITE	DESCRIZIONE CESPITE	ANNO DI ACQUISTO	Macrocategoria	Quantità 2015	Quantità 2016	valore totale residuo
ASTEIA	10ND1002 7020680	-CASSONETTO OMB USATO RST PER R.D. CARTA LT. 8200	2007	Cassonetto_2000-3200	5	9	€ 641,00
ASTEIA	10ND1102 7021080	-CASSONETTO OMB USATO RST PER R.D. PLASTICA LT 3200	2007	Cassonetto_2000-3200	5	9	€ 384,60
ASTEIA	10ND1102 7021080	-CASSONETTO OMB USATO RST PER R.D. PLASTICA LT 3200	2007	Cassonetto_2000-3200	13	9	€ 1.666,60
ASTEIA	10ND1001 7021060	-CASSONETTO OMB USATO RST PER R.D. PLASTICA LT 3200	2008	Cassonetto_2000-3200	7	8	€ 940,80
ASTEIA	10ND9001 7021834	CASSONETTO PLASTICA P/RACC.CARTA BIANCO LT.1100	2009	Bidone_1100	10	7	€ 560,55
ASTEIA	10ND9001 7021834	CASSONETTO PLASTICA P/RACC.CARTA BIANCO LT.1100	2009	Bidone_1100	45	7	€ 2.522,48
ASTEIA	10ND9001 7021834	CASSONETTO PLASTICA P/RACC.CARTA BIANCO LT.1100	2009	Bidone_1100	90	7	€ 4.492,07
ASTEIA	10ND9001 7021834	CASSONETTO PLASTICA P/RACC.CARTA BIANCO LT.1100	2010	Bidone_1100	10	6	€ 624,52
ASTEIA	10ND9001 7021834	CASSONETTO PLASTICA P/RACC.CARTA BIANCO LT.1100	2010	Bidone_1100	10	6	€ 624,52
ASTEIA	10ND9001 7021834	CASSONETTO PLASTICA P/RACC.CARTA BIANCO LT.1100	2010	Bidone_1100	10	6	€ 624,52
ASTEIA	10ND9001 7021834	CASSONETTO PLASTICA P/RACC.CARTA BIANCO LT.1100	2011	Bidone_1100	65	5	€ 4.671,37
ASTEIA	10ND9001 7021834	CASSONETTO PLASTICA P/RACC.CARTA BIANCO LT.1100	2011	Bidone_1100	35	5	€ 2.515,35
ASTEIA	10ND9001 7021834	CASSONETTO PLASTICA P/RACC.CARTA BIANCO LT.1100	2011	Bidone_1100	48	5	€ 3.449,69
ASTEIA	10ND9001 7021834	CASSONETTO PLASTICA P/RACC.CARTA BIANCO LT.1100	2011	Bidone_1100	12	5	€ 802,41
ASTEIA	10ND9001 7021814	CASSONETTO PLASTICA P/RACC.CARTA COL.BIANCO LT.660	2009	Bidone_660	10	7	€ 450,38
ASTEIA	10ND9001 7021814	CASSONETTO PLASTICA P/RACC.CARTA COL.BIANCO LT.660	2009	Bidone_660	40	7	€ 1.801,50
ASTEIA	10ND9001 7021814	CASSONETTO PLASTICA P/RACC.CARTA COL.BIANCO LT.660	2009	Bidone_660	105	7	€ 3.811,41
ASTEIA	10ND9001 7021814	CASSONETTO PLASTICA P/RACC.CARTA COL.BIANCO LT.660	2010	Bidone_660	10	6	€ 434,44
ASTEIA	10ND9001 7021814	CASSONETTO PLASTICA P/RACC.CARTA COL.BIANCO LT.660	2010	Bidone_660	8	6	€ 343,68
ASTEIA	10ND9001 7021814	CASSONETTO PLASTICA P/RACC.CARTA COL.BIANCO LT.660	2010	Bidone_660	7	6	€ 300,72
ASTEIA	10ND9001 7021814	CASSONETTO PLASTICA P/RACC.CARTA COL.BIANCO LT.660	2011	Bidone_660	78	5	€ 4.495,55
ASTEIA	10ND9001 7021814	CASSONETTO PLASTICA P/RACC.CARTA COL.BIANCO LT.660	2011	Bidone_660	54	5	€ 3.112,30
ASTEIA	10ND9001 7021814	CASSONETTO PLASTICA P/RACC.CARTA COL.BIANCO LT.660	2011	Bidone_660	3	5	€ 172,91
ASTEIA	10ND9001 7021814	CASSONETTO PLASTICA P/RACC.CARTA COL.BIANCO LT.660	2011	Bidone_660	5	5	€ 172,91
ASTEIA	10ND9001 7021814	CASSONETTO PLASTICA P/RACC.CARTA COL.BIANCO LT.660	2011	Bidone_660	12	5	€ 691,62
ASTEIA	10ND9001 7021814	CASSONETTO PLASTICA P/RACC.CARTA COL.BIANCO LT.660	2011	Bidone_660	48	5	€ 2.766,49
ASTEIA	10ND9001 7021814	CASSONETTO PLASTICA P/RACC.CARTA COL.BIANCO LT.660	2011	Bidone_660	42	5	€ 2.420,68
ASTEIA	10ND9001 7021838	CASSONETTO PLASTICA P/RACC.PLASTICA GIALLO LT.1100	2009	Bidone_1100	10	7	€ 560,55
ASTEIA	10ND9001 7021838	CASSONETTO PLASTICA P/RACC.PLASTICA GIALLO LT.1100	2009	Bidone_1100	45	7	€ 2.522,48
ASTEIA	10ND9001 7021838	CASSONETTO PLASTICA P/RACC.PLASTICA GIALLO LT.1100	2009	Bidone_1100	90	7	€ 4.492,07
ASTEIA	10ND9001 7021838	CASSONETTO PLASTICA P/RACC.PLASTICA GIALLO LT.1100	2010	Bidone_1100	15	6	€ 918,83
ASTEIA	10ND9001 7021838	CASSONETTO PLASTICA P/RACC.PLASTICA GIALLO LT.1100	2011	Bidone_1100	65	5	€ 4.670,83
ASTEIA	10ND9001 7021838	CASSONETTO PLASTICA P/RACC.PLASTICA GIALLO LT.1100	2011	Bidone_1100	12	5	€ 802,41
ASTEIA	10ND9001 7021838	CASSONETTO PLASTICA P/RACC.PLASTICA GIALLO LT.1100	2011	Bidone_1100	32	5	€ 2.299,48
ASTEIA	10ND9001 7021838	CASSONETTO PLASTICA P/RACC.PLASTICA GIALLO LT.1100	2011	Bidone_1100	46	5	€ 3.305,51
ASTEIA	10ND9001 7021818	CASSONETTO PLASTICA P/RACC.PLASTICA GIALLO LT.660	2009	Bidone_660	10	7	€ 450,38
ASTEIA	10ND9001 7021818	CASSONETTO PLASTICA P/RACC.PLASTICA GIALLO LT.660	2009	Bidone_660	40	7	€ 1.801,50
ASTEIA	10ND9001 7021818	CASSONETTO PLASTICA P/RACC.PLASTICA GIALLO LT.660	2009	Bidone_660	105	7	€ 3.811,25
ASTEIA	10ND9001 7021818	CASSONETTO PLASTICA P/RACC.PLASTICA GIALLO LT.660	2010	Bidone_660	5	6	€ 213,19
ASTEIA	10ND9001 7021818	CASSONETTO PLASTICA P/RACC.PLASTICA GIALLO LT.660	2011	Bidone_660	25	5	€ 1.499,43
ASTEIA	10ND9001 7021818	CASSONETTO PLASTICA P/RACC.PLASTICA GIALLO LT.660	2011	Bidone_660	51	5	€ 1.786,59
ASTEIA	10ND9001 7021818	CASSONETTO PLASTICA P/RACC.PLASTICA GIALLO LT.660	2011	Bidone_660	24	5	€ 1.383,16
ASTEIA	10ND9001 7021818	CASSONETTO PLASTICA P/RACC.PLASTICA GIALLO LT.660	2011	Bidone_660	60	5	€ 3.457,91
ASTEIA	10ND9001 7021818	CASSONETTO PLASTICA P/RACC.PLASTICA GIALLO LT.660	2011	Bidone_660	59	5	€ 3.976,59
ASTEIA	10ND9001 7021818	CASSONETTO PLASTICA P/RACC.PLASTICA GIALLO LT.660	2011	Bidone_660	30	5	€ 1.728,95
ASTEIA	10ND9001 7021832	CASSONETTO PLASTICA P/RACC.RSU COL.GRIGIO LT.1100	2009	Bidone_1100	15	7	€ 786,83
ASTEIA	10ND9001 7021832	CASSONETTO PLASTICA P/RACC.RSU COL.GRIGIO LT.1100	2009	Bidone_1100	45	7	€ 2.350,48
ASTEIA	10ND9001 7021832	CASSONETTO PLASTICA P/RACC.RSU COL.GRIGIO LT.1100	2009	Bidone_1100	90	7	€ 4.700,93
ASTEIA	10ND9001 7021832	CASSONETTO PLASTICA P/RACC.RSU COL.GRIGIO LT.1100	2011	Bidone_1100	44	5	€ 2.941,79
ASTEIA	10ND9001 7021832	CASSONETTO PLASTICA P/RACC.RSU COL.GRIGIO LT.1100	2011	Bidone_1100	2	5	€ 133,72

GESTORE	COD. GESTORE	DESCRIZIONE C/STIME	ANNO DI ACQUISTO	Macrocategoria	Quantità Totale	Quantità in uso	Valore Totale (residuo)
ASTE A	10ND9001 7021832	CASSONETTO PLASTICA P/RACC.RSU COL.GRIGIO LT.1100	2011	Bidone_1100	19	5	€ 1.270,32
ASTE A	10ND9001 7021832	CASSONETTO PLASTICA P/RACC.RSU COL.GRIGIO LT.1100	2011	Bidone_1100	50	5	€ 3.342,05
ASTE A	10ND9001 7021832	CASSONETTO PLASTICA P/RACC.RSU COL.GRIGIO LT.1100	2011	Bidone_1100	6	5	€ 401,15
ASTE A	10ND9001 7021832	CASSONETTO PLASTICA P/RACC.RSU COL.GRIGIO LT.1100	2011	Bidone_1100	44	5	€ 2.941,79
ASTE A	10ND9001 7021812	CASSONETTO PLASTICA PER RACC.RSU COL.GRIGIO LT.660	2009	Bidone_660	15	7	€ 603,56
ASTE A	10ND9001 7021812	CASSONETTO PLASTICA PER RACC.RSU COL.GRIGIO LT.660	2009	Bidone_660	40	7	€ 1.609,50
ASTE A	10ND9001 7021812	CASSONETTO PLASTICA PER RACC.RSU COL.GRIGIO LT.660	2009	Bidone_660	105	7	€ 3.430,30
ASTE A	10ND9001 7021812	CASSONETTO PLASTICA PER RACC.RSU COL.GRIGIO LT.660	2010	Bidone_660	5	6	€ 191,19
ASTE A	10ND9001 7021812	CASSONETTO PLASTICA PER RACC.RSU COL.GRIGIO LT.660	2011	Bidone_660	66	5	€ 3.505,89
ASTE A	10ND9001 7021812	CASSONETTO PLASTICA PER RACC.RSU COL.GRIGIO LT.660	2011	Bidone_660	12	5	€ 637,62
ASTE A	10ND9001 7021812	CASSONETTO PLASTICA PER RACC.RSU COL.GRIGIO LT.660	2011	Bidone_660	32	5	€ 1.700,31
ASTE A	10ND9001 7021812	CASSONETTO PLASTICA PER RACC.RSU COL.GRIGIO LT.660	2011	Bidone_660	40	5	€ 2.125,39
ASTE A	10ND9001 7021812	CASSONETTO PLASTICA PER RACC.RSU COL.GRIGIO LT.660	2011	Bidone_660	20	5	€ 1.062,70
ASTE A	10ND9001 7021812	CASSONETTO PLASTICA PER RACC.RSU COL.GRIGIO LT.660	2011	Bidone_660	11	5	€ 584,48
ASTE A	10ND9001 7021812	CASSONETTO PLASTICA PER RACC.RSU COL.GRIGIO LT.660	2011	Bidone_660	64	5	€ 3.400,62
ASTE A	10ND1002 7020620	-CASSONETTO SERIE RST PER R.D. CARTA LT. 3200	2004	Cassonetto_2000-3200	12	12	€ 1.377,28
ASTE A	10ND1002 7020620	-CASSONETTO SERIE RST PER R.D. CARTA LT. 3200	2005	Cassonetto_2000-3200	13	11	€ 2.075,58
ASTE A	10ND1002 7020620	-CASSONETTO SERIE RST PER R.D. CARTA LT. 3200	2005	Cassonetto_2000-3200	10	11	€ 1.558,10
ASTE A	10ND1002 7020620	-CASSONETTO SERIE RST PER R.D. CARTA LT. 3200	2008	Cassonetto_2000-3200	16	8	€ 5.304,32
ASTE A	10ND1102 7021020	-CASSONETTO SERIE RST PER R.D. PLASTICA LT. 3200	2004	Cassonetto_2000-3200	26	12	€ 2.983,20
ASTE A	10ND1102 7021020	-CASSONETTO SERIE RST PER R.D. PLASTICA LT. 3200	2005	Cassonetto_2000-3200	9	11	€ 1.402,29
ASTE A	10ND1102 7021020	-CASSONETTO SERIE RST PER R.D. PLASTICA LT. 3200	2008	Cassonetto_2000-3200	6	8	€ 1.989,12
ASTE A	10NR2003 7023240	CESTINO GETTACARTE ACCIAIO CON PALO MOD.PARK LT.35	2012	Cestino gettacarta	5	4	€ 634,49
ASTE A	10NR2003 7023240	CESTINO GETTACARTE ACCIAIO CON PALO MOD.PARK LT.35	2012	Cestino gettacarta	2	4	€ 158,62
ASTE A	10NR2003 7023240	CESTINO GETTACARTE IN ACCIAIO MOD. MILANO LT. 25	2009	Cestino gettacarta	23	7	€ 612,76
ASTE A	10NR2003 7023018	CESTINO GETTACARTE MOD. SUPER TRIMLINE 50 HSL	2005	Cestino gettacarta	15	11	€ 585,35
ASTE A	10NR2003 7023018	CESTINO GETTACARTE MOD. SUPER TRIMLINE 50 HSL	2005	Cestino gettacarta	30	11	€ 1.083,17
ASTE A	10NR2003 7023018	CESTINO GETTACARTE MOD. SUPER TRIMLINE 50 HSL	2007	Cestino gettacarta	25	9	€ 1.652,49
ASTE A	10NR2003 7023018	CESTINO GETTACARTE MOD. SUPER TRIMLINE 50 HSL	2011	Cestino gettacarta	10	5	€ 1.508,50
ASTE A	10NR2003 7023004	CESTINO GETTACARTE PE MOD. OSPREY VERDE SCURO	2004	Cestino gettacarta	5	12	€ 108,37
ASTE A	10NR2003 7023004	CESTINO GETTACARTE PE MOD. OSPREY VERDE SCURO	2004	Cestino gettacarta	3	12	€ 65,02
ASTE A	10NR2003 7023004	CESTINO GETTACARTE PE MOD. OSPREY VERDE SCURO	2004	Cestino gettacarta	1	12	€ 21,67
ASTE A	10ND9001 7029226	CHIAVE PASSPARTOUT PER SFERRATURA GRAVITAZIONALE	2009	altro	10	7	€ 40,80
ASTE A	10ND9001 7029220	CHIAVE PERSONALIZZATA PER SERRATURA GRAVITAZIONALE	2009	altro	460	7	€ 351,90
ASTE A	10ND9003 7021650	COMPOST FIT CONF. DA KG. 0,5	2008	altro	100	8	€ 140,80
ASTE A	10NR2003 7023920	CONTENITORE GETTACARTE MOD. TOPSY CLASSIC LT. 110	2005	Cestino gettacarta	10	11	€ 715,00
ASTE A	10ND1001 7024410	CONTENITORE IN CARTONE PATINATO RACCOLTA CARTA	2008	altro	200	8	€ 369,16
ASTE A	10ND1001 7024410	CONTENITORE IN CARTONE PATINATO RACCOLTA CARTA	2012	altro	80	4	€ 271,87
ASTE A	10ND1002 7024418	CONTENITORE IN CARTONE PATINATO RACCOLTA LATTINE	2008	altro	100	8	€ 184,58
ASTE A	10ND1001 7024418	CONTENITORE IN CARTONE PATINATO RACCOLTA LATTINE	2012	altro	50	4	€ 169,92
ASTE A	10ND9002 7024414	CONTENITORE IN CARTONE PATINATO RACCOLTA PLASTICA	2008	altro	100	8	€ 184,58
ASTE A	10ND1001 7024414	CONTENITORE IN CARTONE PATINATO RACCOLTA PLASTICA	2012	altro	90	4	€ 305,86
ASTE A	10ND9002 7022250	CONTENITORE IN POLIETILENE P/OLO VEGETALE LT.500	2010	Cisterna/serbatoio	10	6	€ 1.856,00
ASTE A	10ND9003 7021610	CONTENITORE PER COMPOSTAGGIO MOD.MECO COMPOSTER310	2004	Composter 300 litri	10	12	€ 55,32
ASTE A	10ND9003 7021610	CONTENITORE PER COMPOSTAGGIO MOD.MECO COMPOSTER310	2004	Composter 300 litri	10	12	€ 55,32
ASTE A	10ND9003 7021610	CONTENITORE PER COMPOSTAGGIO MOD.MECO COMPOSTER310	2005	Composter 300 litri	10	11	€ 78,54
ASTE A	10ND9003 7021610	CONTENITORE PER COMPOSTAGGIO MOD.MECO COMPOSTER310	2008	Composter 300 litri	50	8	€ 893,45
ASTE A	10ND9003 7021610	CONTENITORE PER COMPOSTAGGIO MOD.MECO COMPOSTER310	2008	Composter 300 litri	50	8	€ 893,45
ASTE A	10ND1302 7021610	CONTENITORE PER COMPOSTAGGIO MOD.MECO COMPOSTER310	2011	Composter 300 litri	120	5	€ 2.718,00

GESTORE	COD. CESPITE	DESCRIZIONE CESPITE	ANNO DI ACQUISTO	Macrocategoria	Quantità 2016	Resista	Valore netto residuo
ASTE A	10ND1302 7021610	CONTENITORE PER COMPOSTAGGIO MOD.MECO COMPOSTER300	2012	Composter 300 litri	170	4	€ 3.007,80
ASTE A	10ND1302 7021610	CONTENITORE PER COMPOSTAGGIO MOD.MECO COMPOSTER310	2013	Composter 300 litri	80	3	€ 2.608,80
ASTE A	10ND1802 7022620	CONTENITORE PER FARMACI SCADUTI MOD. SANITY LT. 70	2005	Contenitori (ex RUP)	40	11	€ 1.553,13
ASTE A	10ND1802 7022620	CONTENITORE PER FARMACI SCADUTI MOD. SANITY LT. 70	2006	Contenitori (ex RUP)	10	10	€ 495,00
ASTE A	10ND1802 7022820	CONTENITORE PER PILE USATE MOD. MERCURY LT. 60	2005	Contenitori (ex RUP)	40	11	€ 1.332,27
ASTE A	10ND1802 7022820	CONTENITORE PER PILE USATE MOD. MERCURY LT. 60	2006	Contenitori (ex RUP)	10	10	€ 421,50
ASTE A	10ND9002 7022710	CONTENITORE PER RACCOLTA FSCREMENTI ANIMALI -IDU25	2004	Doggy Box	30	12	€ 209,76
ASTE A	10NR2003 7023050	COPERCHIO RICAMBIO PER CESTINO OSPREY VERDE	2004	altro	1	12	€ 9,44
ASTE A	10ND9001 7104004	PATTUMIERA AD USO DOMEST.P/CARTA COL.BIANCO LT.35	2009	Mastello_35	2.600	7	€ 4.894,50
ASTE A	10ND9001 7104004	PATTUMIERA AD USO DOMEST.P/CARTA COL.BIANCO LT.35	2009	Mastello_35	2.900	7	€ 5.399,57
ASTE A	10ND9001 7104004	PATTUMIERA AD USO DOMEST.P/CARTA COL.BIANCO LT.35	2011	Mastello_35	1.320	5	€ 4.035,90
ASTE A	10ND9001 7104004	PATTUMIERA AD USO DOMEST.P/CARTA COL.BIANCO LT.35	2011	Mastello_35	1.680	5	€ 5.136,60
ASTE A	10ND9001 7104004	PATTUMIERA AD USO DOMEST.P/CARTA COL.BIANCO LT.35	2011	Mastello_35	500	5	€ 1.533,38
ASTE A	10ND9001 7104004	PATTUMIERA AD USO DOMEST.P/CARTA COL.BIANCO LT.35	2011	Mastello_35	400	5	€ 1.229,00
ASTE A	10ND1002 7104004	PATTUMIERA AD USO DOMEST.P/CARTA COL.BIANCO LT.35	2013	Mastello_35	11	3	€ 52,99
ASTE A	10ND1002 7104004	PATTUMIERA AD USO DOMEST.P/CARTA COL.BIANCO LT.35	2013	Mastello_35	1	3	€ 4,82
ASTE A	10ND1002 7104004	PATTUMIERA AD USO DOMEST.P/CARTA COL.BIANCO LT.35	2013	Mastello_35	10	3	€ 48,18
ASTE A	10ND9001 7104004	PATTUMIERA AD USO DOMEST.P/CARTA COL.BIANCO LT.35	2013	Mastello_35	3	3	€ 14,45
ASTE A	10ND9001 7104004	PATTUMIERA AD USO DOMEST.P/CARTA COL.BIANCO LT.35	2013	Mastello_35	5	3	€ 24,09
ASTE A	10ND9001 7104004	PATTUMIERA AD USO DOMEST.P/CARTA COL.BIANCO LT.35	2013	Mastello_35	20	3	€ 96,35
ASTE A	10ND9001 7104004	PATTUMIERA AD USO DOMEST.P/CARTA COL.BIANCO LT.35	2013	Mastello_35	20	3	€ 96,35
ASTE A	10ND9001 7104004	PATTUMIERA AD USO DOMEST.P/CARTA COL.BIANCO LT.35	2013	Mastello_35	13	3	€ 72,26
ASTE A	10ND9001 7104004	PATTUMIERA AD USO DOMEST.P/CARTA COL.BIANCO LT.35	2013	Mastello_35	100	3	€ 481,75
ASTE A	10ND9001 7104004	PATTUMIERA AD USO DOMEST.P/CARTA COL.BIANCO LT.35	2013	Mastello_35	1	3	€ 4,82
ASTE A	10ND9001 7104004	PATTUMIERA AD USO DOMEST.P/CARTA COL.BIANCO LT.35	2013	Mastello_35	1	3	€ 4,82
ASTE A	10ND9001 7104004	PATTUMIERA AD USO DOMEST.P/CARTA COL.BIANCO LT.35	2013	Mastello_35	10	3	€ 48,18
ASTE A	10ND9001 7104004	PATTUMIERA AD USO DOMEST.P/CARTA COL.BIANCO LT.35	2013	Mastello_35	3	3	€ 14,45
ASTE A	10ND9001 7104004	PATTUMIERA AD USO DOMEST.P/CARTA COL.BIANCO LT.35	2013	Mastello_35	5	3	€ 24,09
ASTE A	10ND9001 7104004	PATTUMIERA AD USO DOMEST.P/CARTA COL.BIANCO LT.35	2013	Mastello_35	1	3	€ 4,82
ASTE A	10ND9001 7104004	PATTUMIERA AD USO DOMEST.P/CARTA COL.BIANCO LT.35	2013	Mastello_35	10	3	€ 48,18
ASTE A	10ND9001 7104004	PATTUMIERA AD USO DOMEST.P/CARTA COL.BIANCO LT.35	2013	Mastello_35	3	3	€ 14,45
ASTE A	10ND9001 7104004	PATTUMIERA AD USO DOMEST.P/CARTA COL.BIANCO LT.35	2013	Mastello_35	5	3	€ 24,09
ASTE A	10ND9001 7104004	PATTUMIERA AD USO DOMEST.P/CARTA COL.BIANCO LT.35	2013	Mastello_35	33	3	€ 134,39
ASTE A	10ND9001 7104004	PATTUMIERA AD USO DOMEST.P/CARTA COL.BIANCO LT.35	2014	Mastello_35	5	2	€ 23,25
ASTE A	10ND9001 7104004	PATTUMIERA AD USO DOMEST.P/CARTA COL.BIANCO LT.35	2014	Mastello_35	45	2	€ 209,29
ASTE A	10ND9001 7104004	PATTUMIERA AD USO DOMEST.P/CARTA COL.BIANCO LT.35	2014	Mastello_35	5	2	€ 23,25
ASTE A	10ND9001 7104004	PATTUMIERA AD USO DOMEST.P/CARTA COL.BIANCO LT.35	2014	Mastello_35	5	2	€ 23,25
ASTE A	10ND9001 7104004	PATTUMIERA AD USO DOMEST.P/CARTA COL.BIANCO LT.35	2014	Mastello_35	20	2	€ 93,02
ASTE A	10ND9001 7104004	PATTUMIERA AD USO DOMEST.P/CARTA COL.BIANCO LT.35	2014	Mastello_35	10	2	€ 46,51
ASTE A	10ND9001 7104004	PATTUMIERA AD USO DOMEST.P/CARTA COL.BIANCO LT.35	2014	Mastello_35	40	2	€ 166,04
ASTE A	10ND9001 7104004	PATTUMIERA AD USO DOMEST.P/CARTA COL.BIANCO LT.35	2014	Mastello_35	15	2	€ 69,76
ASTE A	10ND9001 7104004	PATTUMIERA AD USO DOMEST.P/CARTA COL.BIANCO LT.35	2014	Mastello_35	20	2	€ 86,11
ASTE A	10ND9001 7104004	PATTUMIERA AD USO DOMEST.P/CARTA COL.BIANCO LT.35	2015	Mastello_35	30	1	€ 145,27
ASTE A	10ND9001 7104002	PATTUMIERA AD USO DOMEST.PER RSU COL.GRIGIO LT.35	2009	Mastello_35	2.600	7	€ 4.894,50
ASTE A	10ND9001 7104002	PATTUMIERA AD USO DOMEST.PER RSU COL.GRIGIO LT.35	2009	Mastello_35	2.600	7	€ 4.894,50
ASTE A	10ND9001 7104002	PATTUMIERA AD USO DOMEST.PER RSU COL.GRIGIO LT.35	2011	Mastello_35	1.320	5	€ 4.035,90
ASTE A	10ND9001 7104002	PATTUMIERA AD USO DOMEST.PER RSU COL.GRIGIO LT.35	2011	Mastello_35	1.680	5	€ 5.136,60
ASTE A	10ND9001 7104002	PATTUMIERA AD USO DOMEST.PER RSU COL.GRIGIO LT.35	2011	Mastello_35	500	5	€ 1.533,38
ASTE A	10ND9001 7104002	PATTUMIERA AD USO DOMEST.PER RSU COL.GRIGIO LT.35	2011	Mastello_35	400	5	€ 1.229,00

[Handwritten signature and mark]

GESTORE	COD. CESPITE	DESCRIZIONE CESPITE	ANNO DI ACQUISTO	Macrocategoria	QUANTITA' 2016	valutata	valore totale residuo
ASTE A	10NR2001 7104002	PATTUMIERA AD USO DOMEST.PER RSU COL.GRIGIO LT.35	2013	Mastello_35	11	3	€ 52,99
ASTE A	10NR2001 7104002	PATTUMIERA AD USO DOMEST.PER RSU COL.GRIGIO LT.35	2013	Mastello_35	1	3	€ 4,82
ASTE A	10NR2001 7104002	PATTUMIERA AD USO DOMEST.PER RSU COL.GRIGIO LT.35	2013	Mastello_35	10	3	€ 48,18
ASTE A	10ND9001 7104002	PATTUMIERA AD USO DOMEST.PER RSU COL.GRIGIO LT.35	2013	Mastello_35	3	3	€ 14,45
ASTE A	10ND9001 7104002	PATTUMIERA AD USO DOMEST.PER RSU COL.GRIGIO LT.35	2013	Mastello_35	5	3	€ 24,09
ASTE A	10ND9001 7104002	PATTUMIERA AD USO DOMEST.PER RSU COL.GRIGIO LT.35	2013	Mastello_35	20	3	€ 96,35
ASTE A	10ND9001 7104002	PATTUMIERA AD USO DOMEST.PER RSU COL.GRIGIO LT.35	2013	Mastello_35	20	3	€ 96,35
ASTE A	10ND9001 7104002	PATTUMIERA AD USO DOMEST.PER RSU COL.GRIGIO LT.35	2013	Mastello_35	15	3	€ 72,26
ASTE A	10ND9001 7104002	PATTUMIERA AD USO DOMEST.PER RSU COL.GRIGIO LT.35	2013	Mastello_35	10	3	€ 48,18
ASTE A	10ND9001 7104002	PATTUMIERA AD USO DOMEST.PER RSU COL.GRIGIO LT.35	2013	Mastello_35	3	3	€ 14,45
ASTE A	10ND0001 7104002	PATTUMIERA AD USO DOMEST.PER RSU COL.GRIGIO LT.35	2013	Mastello_35	5	3	€ 24,09
ASTE A	10ND9001 7104002	PATTUMIERA AD USO DOMEST.PER RSU COL.GRIGIO LT.35	2013	Mastello_35	1	3	€ 4,82
ASTE A	10ND9001 7104002	PATTUMIERA AD USO DOMEST.PER RSU COL.GRIGIO LT.35	2013	Mastello_35	10	3	€ 48,18
ASTE A	10ND9001 7104002	PATTUMIERA AD USO DOMEST.PER RSU COL.GRIGIO LT.35	2013	Mastello_35	5	3	€ 24,09
ASTE A	10ND9001 7104002	PATTUMIERA AD USO DOMEST.PER RSU COL.GRIGIO LT.35	2013	Mastello_35	30	3	€ 144,53
ASTE A	10ND9001 7104002	PATTUMIERA AD USO DOMEST.PER RSU COL.GRIGIO LT.35	2013	Mastello_35	5	3	€ 24,09
ASTE A	10ND9001 7104002	PATTUMIERA AD USO DOMEST.PER RSU COL.GRIGIO LT.35	2013	Mastello_35	33	3	€ 140,11
ASTE A	10ND9001 7104002	PATTUMIERA AD USO DOMEST.PER RSU COL.GRIGIO LT.35	2014	Mastello_35	5	2	€ 24,30
ASTE A	10ND9001 7104002	PATTUMIERA AD USO DOMEST.PER RSU COL.GRIGIO LT.35	2014	Mastello_35	45	2	€ 218,72
ASTE A	10ND9001 7104002	PATTUMIERA AD USO DOMEST.PER RSU COL.GRIGIO LT.35	2014	Mastello_35	5	2	€ 24,30
ASTE A	10ND9001 7104002	PATTUMIERA AD USO DOMEST.PER RSU COL.GRIGIO LT.35	2014	Mastello_35	5	2	€ 24,30
ASTE A	10ND9001 7104002	PATTUMIERA AD USO DOMEST.PER RSU COL.GRIGIO LT.35	2014	Mastello_35	24	2	€ 116,65
ASTE A	10ND9001 7104002	PATTUMIERA AD USO DOMEST.PER RSU COL.GRIGIO LT.35	2014	Mastello_35	15	2	€ 72,91
ASTE A	10ND9001 7104002	PATTUMIERA AD USO DOMEST.PER RSU COL.GRIGIO LT.35	2014	Mastello_35	3	2	€ 13,13
ASTE A	10ND9001 7104002	PATTUMIERA AD USO DOMEST.PER RSU COL.GRIGIO LT.35	2014	Mastello_35	20	2	€ 87,54
ASTE A	10ND9001 7104002	PATTUMIERA AD USO DOMEST.PER RSU COL.GRIGIO LT.35	2015	Mastello_35	33	2	€ 147,65
ASTE A	10ND9001 7104008	PATTUMIERA AD USO DOMEST.PLASTICA COL.GIALLO LT.35	2009	Mastello_35	2.500	7	€ 4.894,56
ASTE A	10ND9001 7104008	PATTUMIERA AD USO DOMEST.PLASTICA COL.GIALLO LT.35	2009	Mastello_35	2.900	7	€ 5.399,57
ASTE A	10ND9001 7104008	PATTUMIERA AD USO DOMEST.PI ASTICA COL.GIALLO LT.35	2011	Mastello_35	1.320	5	€ 4.035,00
ASTE A	10ND9001 7104008	PATTUMIERA AD USO DOMEST.PLASTICA COL.GIALLO LT.35	2011	Mastello_35	1.680	5	€ 5.136,60
ASTE A	10ND9001 7104008	PATTUMIERA AD USO DOMEST.PLASTICA COL.GIALLO LT.35	2011	Mastello_35	500	5	€ 1.539,38
ASTE A	10ND9001 7104008	PATTUMIERA AD USO DOMEST.PLASTICA COL.GIALLO LT.35	2011	Mastello_35	400	5	€ 1.229,00
ASTE A	10ND1102 7104008	PATTUMIERA AD USO DOMEST.PLASTICA COL.GIALLO LT.35	2013	Mastello_35	11	3	€ 52,99
ASTE A	10ND1102 7104008	PATTUMIERA AD USO DOMEST.PLASTICA COL.GIALLO LT.35	2013	Mastello_35	1	3	€ 4,82
ASTE A	10ND9001 7104008	PATTUMIERA AD USO DOMEST.PLASTICA COL.GIALLO LT.35	2013	Mastello_35	3	3	€ 14,45
ASTE A	10ND9001 7104008	PATTUMIERA AD USO DOMEST.PLASTICA COL.GIALLO LT.35	2013	Mastello_35	5	3	€ 24,09
ASTE A	10ND9001 7104008	PATTUMIERA AD USO DOMEST.PLASTICA COL.GIALLO LT.35	2013	Mastello_35	20	3	€ 96,35
ASTE A	10ND9001 7104008	PATTUMIERA AD USO DOMEST.PLASTICA COL.GIALLO LT.35	2013	Mastello_35	20	3	€ 96,35
ASTE A	10ND9001 7104008	PATTUMIERA AD USO DOMEST.PI ASTICA COL.GIALLO LT.35	2013	Mastello_35	15	3	€ 72,26
ASTE A	10ND9001 7104008	PATTUMIERA AD USO DOMEST.PLASTICA COL.GIALLO LT.35	2013	Mastello_35	1	3	€ 4,82
ASTE A	10ND9001 7104008	PATTUMIERA AD USO DOMEST.PLASTICA COL.GIALLO LT.35	2013	Mastello_35	10	3	€ 48,18
ASTE A	10ND9001 7104008	PATTUMIERA AD USO DOMEST.PLASTICA COL.GIALLO LT.35	2013	Mastello_35	3	3	€ 14,45
ASTE A	10ND9001 7104008	PATTUMIERA AD USO DOMEST.PLASTICA COL.GIALLO LT.35	2013	Mastello_35	5	3	€ 24,09
ASTE A	10ND9001 7104008	PATTUMIERA AD USO DOMEST.PLASTICA COL.GIALLO LT.35	2013	Mastello_35	1	3	€ 4,82

GESTORE	COU. CESPITE	DESCRIZIONE CESPITE	ANNO DI ACQUISTO	Macrocategoria	Quantità 2010	vetusta	valore totale residuo
ASTEIA	10ND9001 7104008	PATTUMIERA AD USO DOMEST. PLASTICA COL. GIALLO LT.35	2013	Mastello_35	10	3	€ 48,18
ASTEIA	10ND9001 7104008	PATTUMIERA AD USO DOMEST. PLASTICA COL. GIALLO LT.35	2013	Mastello_35	3	3	€ 14,43
ASTEIA	10ND9001 7104008	PATTUMIERA AD USO DOMEST. PLASTICA COL. GIALLO LT.35	2013	Mastello_35	30	3	€ 144,53
ASTEIA	10ND9001 7104008	PATTUMIERA AD USO DOMEST. PLASTICA COL. GIALLO LT.35	2013	Mastello_35	5	3	€ 24,00
ASTEIA	10ND9001 7104008	PATTUMIERA AD USO DOMEST. PLASTICA COL. GIALLO LT.35	2013	Mastello_35	33	3	€ 140,41
ASTEIA	10ND9001 7104008	PATTUMIERA AD USO DOMEST. PLASTICA COL. GIALLO LT.35	2014	Mastello_35	5	2	€ 24,30
ASTEIA	10ND9001 7104008	PATTUMIERA AD USO DOMEST. PLASTICA COL. GIALLO LT.35	2014	Mastello_35	45	2	€ 218,72
ASTEIA	10ND9001 7104008	PATTUMIERA AD USO DOMEST. PLASTICA COL. GIALLO LT.35	2014	Mastello_35	5	2	€ 24,30
ASTEIA	10ND9001 7104008	PATTUMIERA AD USO DOMEST. PLASTICA COL. GIALLO LT.35	2014	Mastello_35	5	2	€ 24,30
ASTEIA	10ND9001 7104008	PATTUMIERA AD USO DOMEST. PLASTICA COL. GIALLO LT.35	2014	Mastello_35	20	2	€ 97,21
ASTEIA	10ND9001 7104008	PATTUMIERA AD USO DOMEST. PLASTICA COL. GIALLO LT.35	2014	Mastello_35	10	2	€ 48,61
ASTEIA	10ND9001 7104008	PATTUMIERA AD USO DOMEST. PLASTICA COL. GIALLO LT.35	2014	Mastello_35	24	2	€ 116,05
ASTEIA	10ND9001 7104008	PATTUMIERA AD USO DOMEST. PLASTICA COL. GIALLO LT.35	2014	Mastello_35	15	2	€ 72,91
ASTEIA	10ND9001 7104008	PATTUMIERA AD USO DOMEST. PLASTICA COL. GIALLO LT.35	2014	Mastello_35	1	2	€ 4,38
ASTEIA	10ND9001 7104008	PATTUMIERA AD USO DOMEST. PLASTICA COL. GIALLO LT.35	2014	Mastello_35	20	2	€ 87,52
ASTEIA	10ND9001 7104008	PATTUMIERA AD USO DOMEST. PLASTICA COL. GIALLO LT.35	2015	Mastello_35	30	1	€ 147,60
ASTEIA	10ND9001 7104008	PATTUMIERA AD USO DOMEST. PLASTICA COL. GIALLO LT.35	2015	Mastello_35	1	1	€ 4,92
ASTEIA	17NG3002 7104812	BIDONCINO P/UMIDO CAPACITA' LT. 10 COLORE MARRONE	2013	Biopattumiera_10	6.700	3	€ 6.371,70
ASTEIA	17NG3002 7104812	BIDONCINO P/UMIDO CAPACITA' LT. 10 COLORE MARRONE	2014	Biopattumiera_10	150	2	€ 222,90
ASTEIA	17NG3002 7104812	BIDONCINO P/UMIDO CAPACITA' LT. 10 COLORE MARRONE	2014	Biopattumiera_10	600	2	€ 682,51
ASTEIA	17NG3001 7022008	BIDONE CARRELLATO P/PLASTICA GIALLO PEHD LT.120	2006	Bidone_120	50	10	€ 7,84
ASTEIA	17NG3001 7022008	BIDONE CARRELLATO P/PLASTICA GIALLO PEHD LT.240	2013	Bidone_240	570	3	€ 10.267,81
ASTEIA	17NG3001 7022008	BIDONE CARRELLATO P/PLASTICA GIALLO PEHD LT.360	2013	Bidone_360	150	3	€ 3.903,45
ASTEIA	17NG3001 7022004	BIDONE CARRELLATO PER CARTA BIANCO PEHD LT.120	2006	Bidone_120	50	10	€ 7,84
ASTEIA	17NG3001 7022004	BIDONE CARRELLATO PER CARTA BIANCO PEHD LT.120	2013	Bidone_120	3	3	€ 46,88
ASTEIA	17NG3001 7022004	BIDONE CARRELLATO PER CARTA BIANCO PEHD LT.120	2013	Bidone_120	60	3	€ 937,61
ASTEIA	17NG3001 7022044	BIDONE CARRELLATO PER CARTA BIANCO PEHD LT.240	2013	Bidone_240	650	3	€ 11.703,20
ASTEIA	17NG3002 7022000	BIDONE CARRELLATO PER ORGANICO MARRONE PEHD LT.360	2013	Bidone_360	384	3	€ 9.992,83
ASTEIA	17NG3002 7022000	BIDONE CARRELLATO PER ORGANICO MARRONE PEHD LT.360	2013	Bidone_360	296	3	€ 7.702,81
ASTEIA	17NG3001 7022042	BIDONE CARRELLATO PER RSU GRIGIO PEHD LT.240	2013	Bidone_240	430	3	€ 7.742,12
ASTEIA	17NG3001 7022052	BIDONE CARRELLATO PER RSU GRIGIO PEHD LT.360	2013	Bidone_360	90	3	€ 2.312,07
ASTEIA	17NG3001 7022010	BIDONE CARRELLATO PER VETRO PEHD VERDE LT. 240	2013	Bidone_240	590	3	€ 10.622,91
ASTEIA	17NG3002 7004820	BIDONE PER UMIDO CAPACITA' LT. 35 COLORE MARRONE	2013	Mastello_35	3.800	3	€ 10.379,70
ASTEIA	17NG3002 7104820	BIDONE PER UMIDO CAPACITA' LT. 35 COLORE MARRONE	2014	Mastello_35	150	2	€ 591,38
ASTEIA	17NG3002 7104820	BIDONE PER UMIDO CAPACITA' LT. 35 COLORE MARRONE	2014	Mastello_35	60	2	€ 227,67
ASTEIA	17NG3002 7104820	BIDONE PER UMIDO CAPACITA' LT. 35 COLORE MARRONE	2014	Mastello_35	220	2	€ 847,13
ASTEIA	17NG3001 7021404	CAMPANA POLIETILENE PER RACCOLTA VETRO LT 2500	2007	Campane	40	9	€ 5.180,00
ASTEIA	17NG3001 7020410	-CASSONETTO OMB MODELLO RST PER R.S.U. LT. 2400	2007	Cassonetto_2000-3200	40	9	€ 9.716,00
ASTEIA	17NG3001 7020410	-CASSONETTO OMB MODELLO RST PER R.S.U. LT. 2400	2008	Cassonetto_2000-3200	10	8	€ 3.104,00
ASTEIA	17NG3001 7020420	-CASSONETTO OMB MODELLO RST PER R.S.U. LT. 3200	2007	Cassonetto_2000-3200	226	9	€ 57.822,10
ASTEIA	17NG3001 7020420	-CASSONETTO OMB MODELLO RST PER R.S.U. LT. 3200	2007	Cassonetto_2000-3200	34	9	€ 8.698,90
ASTEIA	17NG3002 7021810	CASSONETTO PLASTICA P/ORGANICO COL. MARRONE LT.660	2013	Bidone_660	80	3	€ 7.105,36
ASTEIA	17NG3001 7021820	CASSONETTO PLASTICA P/RACC. VETRO COL. VERDE LT.660	2013	Bidone_660	50	3	€ 4.441,48
ASTEIA	17NG3001 7021834	CASSONETTO PLASTICA P/RACC. CARTA BIANCO LT.1100	2013	Bidone_1100	50	3	€ 5.289,02
ASTEIA	17NG3001 7021834	CASSONETTO PLASTICA P/RACC. CARTA BIANCO LT.1100	2013	Bidone_1100	10	3	€ 1.637,80
ASTEIA	17NG3001 7021834	CASSONETTO PLASTICA P/RACC. CARTA BIANCO LT.1100	2013	Bidone_1100	60	3	€ 4.232,41
ASTEIA	17NG3001 7021814	CASSONETTO PLASTICA P/RACC. CARTA COL. BIANCO LT.660	2013	Bidone_660	30	3	€ 5.329,77
ASTEIA	17NG3001 7021838	CASSONETTO PLASTICA P/RACC. PLASTICA GIALLO LT.1100	2013	Bidone_1100	60	3	€ 6.346,89
ASTEIA	17NG3001 7021838	CASSONETTO PLASTICA P/RACC. PLASTICA GIALLO LT.1100	2013	Bidone_1100	40	3	€ 4.232,41

BESTORE	COD. CESPITE	DESCRIZIONE CESPITE	ANNO DI ACQUISTO	Macrocategoria	Quantità 2018	vetustà	valore totale (escl.iva)
ASTEА	17NG3001 7021818	CASSONETTO PLASTICA P/RACC.PLASTICA GIALLO LT.600	2013	Bidone_600	60	3	€ 5.329,77
ASTEА	17NG1001 7021832	CASSONETTO PLASTICA P/RACC.RSU COL.GRIGIO LT.1100	2013	Bidone_1100	150	3	€ 15.867,49
ASTEА	17NG1001 7021832	CASSONETTO PLASTICA P/RACC.RSU COL.GRIGIO LT.1100	2013	Bidone_1100	90	3	€ 9.520,50
ASTEА	17NG1001 7021832	CASSONETTO PLASTICA P/RACC.RSU COL.GRIGIO LT.1100	2013	Bidone_1100	160	3	€ 16.525,33
ASTEА	17NG1001 7021812	CASSONETTO PLASTICA PER RACC.RSU COL.GRIGIO LT.600	2013	Bidone_600	70	3	€ 6.218,06
ASTEА	17NG1001 7021812	CASSONETTO PLASTICA PER RACC.RSU COL.GRIGIO LT.600	2013	Bidone_600	60	3	€ 5.329,77
ASTEА	17NG3001 7020620	-CASSONETTO SERIE RST PER R.D. CARTA LT. 3200	2007	Cassonetto_2000-3200	30	9	€ 8.374,80
ASTEА	17NG3001 7020620	-CASSONETTO SERIE RST PER R.D. CARTA LT. 3200	2008	Cassonetto_2000-3200	10	8	€ 3.915,20
ASTEА	17NG1001 7021020	CASSONETTO SERIE RST PER R.D. PLASTICA LT. 3200	2007	Cassonetto_2000-3200	30	9	€ 8.374,80
ASTEА	17NG3001 7022410	CONTENITORE METALLICO PER BIDONE RACCOLTA SIRINGHE	2013	Contentitori (ex RUP)	1	3	€ 145,01
ASTEА	17NG3001 7022410	CONTENITORE METALLICO PER BIDONE RACCOLTA SIRINGHE	2013	Contentitori (ex RUP)	3	3	€ 437,73
ASTEА	17NG3001 7022620	CONTENITORE PER FARMACI SCADUTI MOD. SANITY LI. 70	2007	Contentitori (ex RUP)	10	9	€ 647,36
ASTEА	17NG3001 7022620	CONTENITORE PER FARMACI SCADUTI MOD. SANITY LT. 70	2013	Contentitori (ex RUP)	1	3	€ 170,40
ASTEА	17NG3001 7022620	CONTENITORE PER FARMACI SCADUTI MOD. SANITY LT. 70	2013	Contentitori (ex RUP)	4	3	€ 683,60
ASTEА	17NG3001 7022820	CONTENITORE PER PILE USATE MOD. MERCURY LT. 60	2007	Contentitori (ex RUP)	10	9	€ 518,60
ASTEА	17NG3001 7022210	CONTENITORE PER RACCOLTA EScrementi ANIMALI FIDO25	2007	Doggy Box	30	9	€ 593,85
ASTEА	17NG3001 7104050	PATTUMIERA AD USO DOMEST.P/CARTA COL.BIANCO LT.50	2013	Mastello_50	3.800	3	€ 15.198,10
ASTEА	17NG3001 7104050	PATTUMIERA AD USO DOMEST.P/CARTA COL.BIANCO LT.50	2014	Mastello_50	150	2	€ 833,63
ASTEА	17NG3001 7104050	PATTUMIERA AD USO DOMEST.P/CARTA COL.BIANCO LT.50	2014	Mastello_50	60	2	€ 340,52
ASTEА	17NG3001 7104050	PATTUMIERA AD USO DOMEST.P/CARTA COL.BIANCO LT.50	2014	Mastello_50	200	2	€ 1.123,56
ASTEА	17NG3001 7104054	PATTUMIERA AD USO DOMEST.P/VETRO COL.VERDE LT.50	2013	Mastello_50	3.300	3	€ 13.059,75
ASTEА	17NG3001 7104054	PATTUMIERA AD USO DOMEST.P/VETRO COL.VERDE LT.50	2013	Mastello_50	300	3	€ 1.187,25
ASTEА	17NG3001 7104054	PATTUMIERA AD USO DOMEST.P/VETRO COL.VERDE LT.50	2013	Mastello_50	100	3	€ 395,75
ASTEА	17NG3001 7104054	PATTUMIERA AD USO DOMEST.P/VETRO COL.VERDE LT.50	2014	Mastello_50	150	2	€ 827,63
ASTEА	17NG3001 7104054	PATTUMIERA AD USO DOMEST.P/VETRO COL.VERDE LT.50	2014	Mastello_50	60	2	€ 322,40
ASTEА	17NG3001 7104054	PATTUMIERA AD USO DOMEST.P/VETRO COL.VERDE LT.50	2014	Mastello_50	200	2	€ 1.088,73

Contratti attivi e passivi

CGD ANSER	RAZIONE SOCIALE	DESCRIZIONE CONTRATTO	SCADENZA
11933	ASSEMBLEA TERRITORIALE D'AMBITO ATO 2 ANCONA	Servizio di Igiene Ambientale	30/06/16
100110856	AUCHAN	Prestazioni di servizio di Igiene Ambientale	
100103759	AUTORITA' PORTUALE DI ANCONA	Prestazioni di servizio di Igiene Ambientale	31/03/20
100113171	BLU NAUTILUS SRL	Prestazioni di servizio di Igiene Ambientale	
14599	CARBONAFTA & Carbometalli s.r.l.	Cessione materiali differenziati	30/03/17
05811	CAVALLARI SRL	Cessione materiali differenziati	
100106033	CENTRO COMMERCIALE ANCONA SUD	Prestazioni di servizio di Igiene Ambientale	
06231	CO.RE.VE.	Cessione materiali differenziati	30/03/19
100110195	COMIECO	Cessione materiali differenziati	30/03/19
100101078	COMUNE DI ANCONA	Servizio di Igiene Ambientale	31/12/16
100111516	COMUNE DI CERRETO D'ESI	Servizio di Igiene Ambientale	31/10/16
100110477	COMUNE DI FABRIANO	Servizio di Igiene Ambientale	31/12/18
100110969	COMUNE DI SASSOFERRATO	Servizio di Igiene Ambientale	31/12/17
100107765	COMUNE DI SERRA DE' CONTI	Servizio di Igiene Ambientale	31/12/18
03576	CONSORZIO ECOLAMP	Cessione materiali differenziati	30/06/18
03283	CONSORZIO REMEDIA	Cessione materiali differenziati	30/06/18
03282	ECODOM	Cessione materiali differenziati	30/06/18
13279	ECOERIDANIA	Prestazioni di servizio di Igiene Ambientale	
09924	ECOLIGHT	Cessione materiali differenziati	30/06/18
11579	ECOPED	Cessione materiali differenziati	30/06/18
15534	ERP ITALIA SCARL	Cessione materiali differenziati	30/06/18
03685	HERAMBIENTE SPA	Cessione materiali differenziati	16/02/18
100113834	ITALMACERI S.R.L.	Cessione materiali differenziati	30/03/19
100107458	LA MARINA DORICA SPA	Prestazioni di servizio di Igiene Ambientale	31/05/17
14800	MAZZIERI MICHELE E F.LLI S.N.C.	Cessione materiali differenziati	24/07/17
100116301	MULTIGREEN SRL con socio unico	Cessione materiali differenziati	31/10/17
100111117	MULTISERVIZI SPA	Prestazioni di servizio di Igiene Ambientale	30/06/17
100106548	NICOLETTI GIANCARLO	Cessione materiali differenziati	16/09/17
16074	PAVONI ROSSANO	Noleggio cassoni scarrabili	31/10/17
10712	RAECYCLE	Cessione materiali differenziati	30/06/18
06451	RAI WAY S.P.A.	Prestazioni di servizio di Igiene Ambientale	31/12/16
11275	REMEDIA TSR	Cessione materiali differenziati	31/01/17
100114106	RILEGNO CONSORZIO NAZ. RACCOLTA,RECUPERO RICICLAGGIO	Cessione materiali differenziati	30/03/19
CGD INDEBITATA	RAZIONE SOCIALE	DESCRIZIONE CONTRATTO	DURATA
460101348	SEFFE GROUP SRL	FORNITURE DI MATERIALI	
03583	A.E.P. DI PILENGHI E. & C. SRL	FORNITURE DI MATERIALI	
460101019	A.M.S. S.p.A.	FORNITURE DI MATERIALI	
460102209	A.R.P.A.M. - AG.REG.PER LA PROTEZIONE AMB. MARCHE	PRESTAZIONI DI SERVIZIO	
460101960	A.R.V.I.A. SNC DI CZECHOWICZ PIOTR E.C.	PRESTAZIONI DI MANUTENZ. E RIPARAZ.	

2227

Contratti attivi e passivi

COB ANAGR.	RAZIONE SOCIALE	DESCRIZIONE CONTRATTO	SCADENZA
460102158	A.S.G. S.r.l. unipersonale	FORNITURE DI MATERIALI	
10044	ABC SOPREN SPA	FORNITURE DI MATERIALI	
08551	ADP SOFTWARE SOLUTIONS ITALIA SRL	PRESTAZIONI DI SERVIZIO	
07788	ADRIACAR SRL	FORNITURE DI MATERIALI	
05452	AEBI SCHMIDT ITALIA SRL	FORNITURA DI N. 2 AUTOSPAZZATRICI ASPIRANTI DA 2	08/09/15
		MC. PER SERV. IGIENE PUBBLICA	07/09/16
460101428	AGRIGEST s.r.l.	FORNITURE DI MATERIALI	
460101533	ALFA - ENGINEER SUPPORT SRL	FORNITURE DI MATERIALI	
460101770	ALVISE LITARGINI	FORNITURE DI MATERIALI	
03683	ANDREOLI SCIPIONI ALFIO E FIGLI Snc		
11935	ANIMALI AVV. SAMUELE	PRESTAZIONE DI SERVIZIO	
02837	ANTINCENDIO ESSEMME di Morena Simone	MANUTENZIONE IMPIANTI ANTINCENDIO	21/05/16
14549	ANTINFORTUNISTICA ROBERTI SAS	FORNITURE DI MATERIALI	
460101444	API - ANONIMA PETROLI ITALIANA SPA	FORNITURA DI CARBURANTE	
09851	ARBO S.R.L.	FORNITURE DI MATERIALI	
15620	ARGALENI ROBERTO	IMMEDICO COMPETENTE E SORVEGLIANZA SANITARIA	12/05/16
			11/05/17
460102239	ARS COMM S.R.I.	FORNITURE DI MATERIALI	
15539	ARTICOLO 1 SRL	SERVIZIO DI SOMMINISTRAZIONE LAVORO	25/07/16
02375	ASA AZIENDA SERVIZI AMBIENTALI S.r.l.	PRESTAZ. SMALTIMENTO RIFIUTI	
460102560	ATI Srl	FORNITURE DI MATERIALI	
01214	ATMA Soc. Cons. per Azioni	PRESTAZIONI DI SERVIZIO	
460101376	AUTOCARROZZERIA BUONCOMPAGNI ARMANDO S.r.l.	PRESTAZIONI DI MANUTENZ. E RIPARAZ.	
460101039	AUTORICAMBI DORICO s.r.l.	FORNITURE DI MATERIALI	
460101849	AUTOSTRADE PER L'ITALIA SPA	PRESTAZIONI DI SERVIZIO	
460101040	AUTOTAPPEZZERIA GIOVANNI TOCCACELI	FORNITURE DI MATERIALI	
460101744	AVI ADRIATICA VEICOLI INDUSTRIALI S.r.l.	FORNITURA DI N. 1 TELAIO CON ATTREZZATURA SCARRABILE	15/06/16
			14/06/17
05533	B.S. SNC noibanDI BELVEDERESI ALESSANDRO E C.	FORNITURE DI MATERIALI	
460101054	B.F.T.M. s.r.l.	FORNITURE DI MATERIALI	
01265	B.T.E. SPA	FORNITURE DI MATERIALI	
14848	BALLORINI ILARIA	PRESTAZIONI DI SERVIZIO	
460102390	BAMA CARR S.T.I.	FORNITURE DI MATERIALI	
08267	BARCHIESI E C. SNC	PRESTAZIONI DI MANUTENZ. E RIPARAZ.	
460101286	BOSCARATO EDOARDO	SERVIZIO RECUPERO CREDITI DA CLIENTI MOROSI PER PRESTAZIONI DI SERVIZIO SVOLTE DA ANCONAMBIENTE	29/04/16
			28/04/17
460102331	BREGA EUGENIO E C. S.n.c.	PRESTAZ. SMALTIMENTO RIFIUTI	
08779	BRIGADE ELETTRONICA SRL	FORNITURE DI MATERIALI	
460101761	BRT SPA	FORNITURE DI MATERIALI	
460101147	BRUTTI ENRICO SRL	PRESTAZIONI DI MANUTENZ. E RIPARAZ.	

Contratti attivi e passivi

COD. RAGIONE SOCIALE	DESCRIZIONE CONTRATTO	SCADENZA
13819	C.A.M.AC. ITALIA SRL PRESTAZIONI DI SERVIZIO	
460101895	C.B.F. BALDUCCI S.p.A. FORNITURE DI MATERIALI	
460102630	C.C.M.I. DI CIAPPELLONI CARLO PRESTAZIONI DI MANUTENZ. E RIPARAZ.	
460102659	C.E.M. S.R.L. PRESTAZIONI DI MANUTENZ. E RIPARAZ.	
460101071	C.E.P.A. CONSORZIO AUTORIP/ REGIONE MARCHE - SOCIETA' COOP. FORNITURE DI MATERIALI	
15370	C.S.V.T. SRL CENTRO STUDI E VERIFICHE TECNICHE PRESTAZIONI DI SERVIZIO	
06362	C.V.I. SCO.COOP. ARL FORNITURE DI MATERIALI	
460103050	CAGI di GALIMBERTI MARINA SERVIZIO LAVAGGIO E SANIFICAZIONE D.P.I.	02/08/16
460101530	CALZATURIFICIO MONTEBOVE spa FORNITURA INDUMENTI DA LAVORO D.P.I. (CALZATURE)	05/08/16
460102842	CAM S.a.s. di MORRESI FAUSTO & C. SAS PRESTAZIONI DI SERVIZIO	
460101493	CARONAFTA & Carbometalli s.r.l. PRESTAZ. SMALTIMENTO RIFIUTI	
460101084	CARLO CAGNONI S.p.A. FORNITURE DI MATERIALI	
460101922	CARNEVALETTI ALBERTO & C.SNC PRESTAZIONI DI MANUTENZ. E RIPARAZ.	
06900	CAROTTI RODRIGUEZ S.R.L. CORSI DI FORMAZIONE LEADERSHIP GESTIONE DEI COLLABORATORI	04/12/15
15779	CAR.OIL SYSTEM SPA FORNITURE DI MATERIALI	
12788	CARRADORINI & CAPPANNINI STUDIO ASSOCIATO SERVIZIO DI CAMPIONAMENTI ANALISI CHIMICHE DI LABORATORIO E CERTIFICAZIONI SUI RIFIUTI	30/08/16
07988	CASA DELL'AUTO SRL PRESTAZIONI DI MANUTENZ. E RIPARAZ.	
10025	CASALI MICHELE AVVOCATO INCARICO DI CONSULENZA E ASSISTENZA LEGALE, CIVILE, PENALE E AMMINISTRATIVA	19/01/16
460103131	CAST DI LUCONI & RAGNI Snc FORNITURE DI MATERIALI	
460103012	CAVALLARI s.r.l. PRESTAZ. SMALTIMENTO RIFIUTI	
04048	CAVALLARI TRASPORTI s.r.l.p. PRESTAZ. SMALTIMENTO RIFIUTI	
10472	CED DIGITAL & SERVIZI PRESTAZIONI DI SERVIZIO	
08606	CELIANI ROBERTO FORNITURE DI MATERIALI	
10734	CENTRO ASSISTENZA ECOLOGICA SRL PRESTAZIONI DI SERVIZIO	
460102275	CEPLAST SRL FORNITURA SACCHETTI ANNO 2016 IN MATERIALE BIODEGRADABILE LOTTO 2	25/11/15
460102481	CERCACI OFFICINA MECCANICA SNC di Cercaci Lorenzo & Emanuele PRESTAZIONI DI MANUTENZ. E RIPARAZ.	
460102204	CIAPONI s.r.l. PRESTAZIONI DI SERVIZIO	
15461	CIARMATORI SRL PRESTAZIONI DI MANUTENZ. E RIPARAZ.	
15286	CIBIX SRL PRESTAZIONI DI SERVIZIO	
03818	CIR33 SERVIZI SRL PRESTAZ. SMALTIMENTO RIFIUTI	
13930	CISA LAVORI COOPERATIVA SOCIALE PULIZIA UFFICI, BAGNI, DOCCE E SPOGLIATOI	02/05/16
14383	C.S. DI GISINTI PAOLO SRL PRESTAZIONI DI SERVIZIO	
09418	CLOUDITALIA COMMUNICATIONS SPA PRESTAZIONI DI SERVIZIO	
12475	COMAS PAOLO QUERCETTI SRL PRESTAZIONI DI SERVIZIO	
460102847	CO.FER.METAL MARCHE s.r.l. PRESTAZ. SMALTIMENTO RIFIUTI	
460102855	COMPAGNIA GENERALE TRATTORI S.p.A. FORNITURE DI MATERIALI	

Contratti attivi e passivi

COD. ANAGR.	RAZIONE SOCIALE	DESCRIZIONE CONTRATTO	SCADENZA
12027	COMUNE DI SASSOFERRATO	PRESTAZIONI DI SERVIZIO	
06896	CONSORZIO STABILE C.S.I. S.R.L.	PRESTAZIONI DI SERVIZIO	
460101108	CONSULPROGETT s.r.l.	PRESTAZIONI DI SERVIZIO	
04761	CONTINENTAL AUTOMOTIVE TRADING ITALIA SRL	FORNITURE DI MATERIALI	
12189	COPERGRAFICA S.R.L.S.	FORNITURE DI MATERIALI	
460101599	COPYRAMA s.r.l.	FORNITURE DI MATERIALI	
14621	COS.ECO INDUSTRIE GROUP SRL	FORNITURE DI MATERIALI	
14653	COSTA VERDE SNC DI TRIBUJANI E C. - CENTRO DISTRIBUZIONE	FORNITURE DI MATERIALI	
07236	D.CLEANING SERVICE SRL UNIPERSONALE	FORNITURE DI MATERIALI	
14540	D.V. INFORMATICA SNC DI VESCOVI & DUBBINI	FORNITURE DI MATERIALI	
15722	DELL'ORSO APPALTI SRL	PRESTAZIONI DI SERVIZIO	
		LAVORI DI MANUTENZIONE ORDINARIA E STRAORDINARIA DI CARATTERE EDILE SUGLI IMMOBILI E LORO PERTINENZE C/O TUTTE LE AREE DI PROPRIETA' Q.D.USO DELL'ANCOMAMBIENTE	14/07/16
460101159	DI.MAS. SRL	FORNITURE DI MATERIALI	
15784	DIERRE DIMENSIONE RICAMBI SPA - DDR SPA	FORNITURE DI MATERIALI	
460102206	DIESEL MARCHE s.r.l.	PRESTAZIONI DI MANUTENZ. E RIPARAZ.	
14814	DIGICAMERE	PRESTAZIONI DI SERVIZIO	
460102927	DIGITECH Srl	PRESTAZIONI DI SERVIZIO	
460102824	DINI PIERGIORGIO	PRESTAZIONI DI SERVIZIO	
460102812	DORICA MECCANICA TRATTORI di Bucciarelli Paolo & C. S.A.S	PRESTAZIONI DI SERVIZIO	
460102612	DWS srl	FORNITURE DI MATERIALI	
12502	ECO CERTIFICAZIONI SPA	PRESTAZIONI DI SERVIZIO	
14728	ECOCONTAINER SRL	FORNITURA 4 CASSONI SCARRABILI A CIELO APERTO PER TRASPORTO FANGHI	26/10/15
03971	ECOFAR S.R.L.	FORNITURE DI MATERIALI	
09350	ECO-INDUSTRIA SRL	PRESTAZIONI DI SERVIZIO	
13342	ECORECUPERI FILOTTRANESE SRL	SERVIZIO DI TRATTAMENTO E RECUPERO DEI RIFIUTI DA SCAVO COSTRUZIONE E DEMOLIZIONE LOTTO 1 ANCONA	03/02/16
460101130	ECOS S.r.l.	FORNITURE DI MATERIALI	
06332	EDS EURO DIESEL SERVICE SRL	PRESTAZIONI DI MANUTENZ. E RIPARAZ.	
460102711	EFFE ERRE DI Raffaelli Enzo & C. SAS	FORNITURE DI MATERIALI	
460102395	EFELLE di FAUSTO MONTECCHIANI & C.s.a.s.	FORNITURE DI MATERIALI	
460102586	ELETTROMATIC srl	FORNITURE DI MATERIALI	
15172	EMERSONO NETPOWER SRL - DIV.ITALIA SRL	FORNITURE DI MATERIALI	
460102476	ENI S.p.A. Divisione Refining & Marketing	FORNITURE DI CARBURANTE	
460101127	ERAM - DISTRIBUZIONE RICAMBI AUTOMOTIVE S.r.l.	FORNITURE DI MATERIALI	
460101069	EREDI RAIMONDO BUFARINI SRL	PRESTAZ. SMALTIMENTO RIFIUTI	
07424	ERNST & YOUNG SPA - E.Y. SPA	PRESTAZIONI DI SERVIZIO	
08840	ERREBI GRAFICHE RIPESI SRL	PRESTAZIONI DI SERVIZIO	

Contratti attivi e passivi

COD. ANAGR.	RAGIONE SOCIALE	DESCRIZIONE CONTRATTO	SCADENZA
460102500	ERREBIAN Spa	FORNITURE DI MATERIALI	
460102803	ESINA AUTOATTREZZATURE s.r.l.	FORNITURE DI MATERIALI	
15990	ESSEGI MECCANICA SAS	PRESTAZIONI DI SERVIZIO	
460102344	EUREKA SOFT ART. SRL	PRESTAZIONI DI SERVIZIO	
15285	EURO OFFICINE SRL	PRESTAZIONI DI MANUTENZ. E RIPARAZ.	
07713	EURO SERVIZI SRL	FORNITURA COMPLEMENTARE DI NOLO A FREDDO DI UN AUTOMEZZO PER SERVIZIO DI IGIENE URBANA	27/09/16 31/12/16
460102610	EUROGOMME ITALIA s.r.l.	FORNITURE DI MATERIALI	
460102085	EUROSINTEX srl	FORNITURA DI CONTENITORI DA 50 LT. PER RACCOLTA RIFIUTI	08/05/16 07/05/17
460102742	EUROVIX S.r.l.	FORNITURE DI MATERIALI	
460103115	EUSEBI S.p.A.	FORNITURE DI MATERIALI	
07397	F.LLI FIORETTI SRL	FORNITURE DI MATERIALI	
12190	F.LLI LATTANZI & C.SRL	PRESTAZIONI DI MANUTENZ. E RIPARAZ.	
460101158	F.LLI MORICHI s.n.c. di Andrea e Marzia Morichi	SERVIZIO DI MANUTENZIONE STRAORDINARIA DEGLI AUTOCARRI CON PTT SUPERIORE 3,5 TON. AREA ANCONA	12/05/16 11/05/17
460102136	F.LLI ZALLOCCO SRL	PRESTAZIONI DI MANUTENZ. E RIPARAZ.	
460101926	F.O.R.T. s.r.l.	FORNITURE DI MATERIALI	
04584	FABRETTI PAOLO	CONSULENZA E ASSISTENZA FISCALE E TRIBUTARIA	29/01/16 28/01/17
06925	FAETI SRL	FORNITURA SERRATURE PER CASSONETTI SERVIZIO PORTA A PORTA	19/02/16 18/02/17
460101380	FARID INDUSTRIE S.p.A. a Socio Unico	FORNITURE DI MATERIALI	
460102928	FASTMEDIA srl	PRESTAZIONE DI SERVIZIO	
13459	FERBAT S.R.L. UNIPERSONALE	PRESTAZ. SMALTIMENTO RIFIUTI	
02843	FERRAMENTA MICUCCI DI GUBINELLI GIANLUCA & DANIELE S.N.C.	FORNITURE DI MATERIALI	
460103123	FILIPPETTI SPA	PRESTAZIONI DI SERVIZIO	
08255	FIORISE BERNARDINO SPA	FORNITURE DI MATERIALI	
460102536	FIORETTI & C. SAS	FORNITURE DI MATERIALI	
460101884	FIORI COSTRUZIONI s.r.l.	SERVIZIO DI TRATTAMENTO E RECUPERO DEI RIFIUTI DA SCAVO COSTRUZIONE E DEMOLIZIONE LOTTO 2 FABRIANO	03/02/16 02/02/17
460101163	FLAMINI SRL	FORNITURE DI MATERIALI	
460101685	FORLANI KATIUSCIA	FORNITURE DI MATERIALI	
08990	FRANCESCO CELESTINO SAS	PRESTAZIONI DI MANUTENZ. E RIPARAZ.	
01755	FRATELLI MAZZOCCHIA S.r.l.	PRESTAZIONI DI MANUTENZ. E RIPARAZ.	
460102696	GALBINI SRL	FORNITURE DI MATERIALI	
460103162	G.F. SERVIZI SRL	FORNITURE DI MATERIALI	
15893	GASPARETTI SNC DI ATTILIO E LORENZO	FORNITURE DI MATERIALI	
13744	GE.CO.RAEE SRL	PRESTAZIONI DI SERVIZIO	

Contratti attivi e passivi

CCD ANAGR	IRAGIONE SOCIALE	DESCRIZIONE CONTRATTO	SCADENZA
10300	GEESINK BV	FORNITURE DI MATERIALI	
13146	GI.ON SRL Socio Unico	FORNITURE DI MATERIALI	
460102556	GIAMMARCHI Dott. Ing. Gabriella	PRESTAZIONI DI SERVIZIO	
460101154	GIULIODORI SAS DI RENZO E CARLO GIULIODORI	FORNITURE DI MATERIALI	
13044	GIULIODORI SRL	FORNITURE DI MATERIALI	
460101310	GIUSTOZZI AMBIENTE S.r.l.	PRESTAZ. SMALTIMENTO RIFIUTI	
460102559	GOLDENGAS Spa	FORNITURE DI MATERIALI	
03685	HERAMBIENTE SPA	PRESTAZ. SMALTIMENTO RIFIUTI	
460102008	HILTI ITALIA S.p.A.	FORNITURE DI MATERIALI	
460101322	I.N.P.S. ANCONA E PROVINCIA		
03148	IAS SERVICE di Antonini Delfo		
02844	IDEAL GOMME S.r.l.	FORNITURE DI MATERIALI	
11665	IDROMARCHE TEAM SRL	FORNITURE DI MATERIALI	
07239	IGPDECAUX SPA	FORNITURE DI MATERIALI	
12453	IILANCONA Soc. Coop.	PRESTAZIONI DI SERVIZIO	
460102749	IK-INTERKLIMAT S.p.A.	PRESTAZIONI DI SERVIZIO	
460102022	IL SOLE 24 ORE S.p.A.	PRESTAZIONI DI SERVIZIO	
14650	IMBALPLAST SRL	FORNITURE DI MATERIALI	
10390	IMETER S.R.L.	FORNITURE DI MATERIALI	
15011	IMMOBILIARE PUNTO AFFITTI DI STAMOV NIKOLAY	PRESTAZIONI DI SERVIZIO	
460101173	IMO S.R.L.	FORNITURE DI MATERIALI	
13964	IN TIME	SERVIZIO RECUPERO CREDITI	28/04/16
15472	INAL	PRESTAZIONI DI SERVIZIO	
460102674	INFOCAMERE Società Consortile di Informatica per azioni	PRESTAZIONI DI SERVIZIO	
460101653	IPSOA-FRANCIS LEFEBVRE S.R.L.	PRESTAZIONI DI SERVIZIO	
460103064	ITALMACERI SRL	SERVIZIO DI RICEZIONE E RICICLO RECUPERO DEL LEGNO LOTTO 1 ANCONA	26/11/15
460101002	JCOPLASTIC Spa	FORNITURA DI CONTENITORI CARRELLATI PER LA RACCOLTA DOMIGLIARE DEI RIFIUTI	25/11/15
08253	JOLLY CAR SNC DI BLASI & PICCIONI	PRESTAZIONI DI MANUTENZ. E RIPARAZ.	
460101756	KAAMA S.r.l.	FORNITURE DI MATERIALI	
14625	KLIMAEENERGY SRL		
460102042	L.F.SERVIZI AUTO SRL	PRESTAZIONE DI SERVIZIO	
460102600	LA MARCHIGIANA DI ALESSANDRELLI STEFANIA & C. SAS	PRESTAZIONI DI SERVIZIO	
24553	LA PICENA PNEUMATICI SRL	FORNITURA DI PNEUMATICI PER GLI AUTOVEICOLI AZIENDALI LOTTO 3	01/10/16
01572	LA POLIGRAFICA BELLOMO S.R.L.	PRESTAZIONI DI SERVIZIO	
460102024	LABORATORIO ANALISI DEL PIANO S.R.L.	PRESTAZIONI DI SERVIZIO	
09890	LADY PLASTIK SRL	FORNITURE DI MATERIALI	
460101192	LINEA STRADALE SRL	PRESTAZIONI DI SERVIZIO	

Contratti attivi e passivi

COD. ANAGRAF.	RAGIONE SOCIALE	DESCRIZIONE CONTRATTO	SCADENZA
460102399	LOCATELLI EUROCONTAINERS SPA	FORNITURA CASSONI SCARRABILI PER CENTRAMBIENTE CON COPERCHIO LOTTO 2	17/03/16
460101952	LUCESOLLE MAZZIERI SPA	PRESTAZIONI DI MANUTENZ. E RIPARAZ.	
460101714	M.A.C. S.r.l.	SERVIZIO DI MANUTENZIONE STRAORDINARIA NASTRI TRASPORTATORI E PRESSE C/O PIAZZOLA TRASFERENZA V/A EINAUDI	18/02/17
16247	M.G.P. SPORTWEARS SNC DI PASSINI G. & C.	PRESTAZIONI DI SERVIZIO	
15038	M.T. SERVICE SRL	FORNITURE DI MATERIALI	
460102207	MANCINELLI MAURO	PRESTAZIONI DI SERVIZIO	
460102443	MANDOLINI s.r.l.	FORNITURE DI MATERIALI	
05808	MARCHE MULTISERVIZI SPA	PULIZIA DELLE SPIAGGE E DEL LITORALE	12/05/16
03877	MARZETTI ANDREA	PRESTAZIONI DI SERVIZIO	
10866	MAZZARINI GIOVANNI SRL	FORNITURE DI MATERIALI	
14800	MAZZIERI MICHELE E F.LLI S.N.C.	PRESTAZ. SMALTIMENTO RIFIUTI	
14845	MEC SPA	PRESTAZIONI DI SERVIZIO	
460101323	MECCANICA DISTRIBUTORI Srl	PRESTAZIONI DI MANUTENZ. E RIPARAZ.	
11088	MEDIACONSULT SRL	PRESTAZIONI DI SERVIZIO	
460101636	MEDIA MARKET S.p.A.	FORNITURE DI MATERIALI	
460102866	MEDITERRANEA SERVICE s.r.l.	PRESTAZIONI DI SERVIZIO	
12498	MESCHINI OLEDINAMICA DI MESCHINI STEFANO	PRESTAZIONI DI MANUTENZ. E RIPARAZ.	
460101593	METANO 96 srl	FORNITURE DI MATERIALI	
450101616	METANO SENIGALLIA s.r.l.	FORNITURE DI MATERIALI	
13851	MIDA SAS DI MINGARINID SRL UNIPERSONALE E C. IBAN	FORNITURE DI MATERIALI	
10490	MONRIF NET SRL	PRESTAZIONI DI SERVIZIO	
460101530	MONTEBOVE CALZATURIFICIO SRL	FORNITURE DI MATERIALI	
460102346	MORETTI ANTONIO & C. s.r.l.c.	PRESTAZIONI DI MANUTENZ. E RIPARAZ.	
460101470	MST SRL unipersonale	SERVIZIO DI NOLEGGIO PRELIEVO TRASPORTO E RECUPERO DEL VERDE LOTTO 1	14/10/15
460103112	MULTIGREEN S.r.l. con socio unico	SERVIZIO DI NOLEGGIO PRELIEVO TRASPORTO E RECUPERO DEL VERDE LOTTO 2	14/10/15
460102719	MULTISERVIZI S.p.A.	PRESTAZIONI DI SERVIZIO	
05129	NATURAL GAS SRL	FORNITURA DI MATERIALI	
14802	NETCO ADV SRL	PRESTAZIONI DI SERVIZIO	
460102893	NEW STREET Società Cooperativa Soc ARL	PRESTAZIONI DI SERVIZIO	
14946	NOVA IDRO DIESEL SRL	MANUTENZIONE ORDINARIA E STRAORDINARIA AUTOCARRI CON PTT SUP. A 3,5 TON. MEZZI ALTA VALLESINA	05/02/16
460102727	NOVELLI S.r.l.	PRESTAZIONI DI MANUTENZ. E RIPARAZ.	
04059	NOVOCOM SRL	PRESTAZIONI DI MANUTENZ. E RIPARAZ.	
460102613	NUOVA CIEM S.n.c. di Falsetti Palazzi e Poeta	FORNITURE DI MATERIALI	
02000	NUOVA F.LLI DONDI SRL	FORNITURE DI MATERIALI	

Contratti attivi e passivi

COD. ANAGR	RAGIONE SOCIALE	DESCRIZIONE CONTRATTO	SCADENZA
13072	O.R.D.I. SAS di MARCHIONNE GIUSEPPE & C.	FORNITURE DI MATERIALI	
08498	O. R. M. I. srl	FORNITURE DI MATERIALI	
460102770	OCRA s.r.l. Gruppo Pteralisi	FORNITURE DI MATERIALI	
02785	OFFICINA CATANI s.r.l.	PRESTAZIONI DI MANUTENZ. E RIPARAZ.	
460101223	OFFICINA FIANDRI S.r.l.	PRESTAZIONI DI MANUTENZ. E RIPARAZ.	
460102868	OFFICINA GIACCO s.r.l.	PRESTAZIONI DI MANUTENZ. E RIPARAZ.	
460102593	OFFICINA MECCANICA FERRETTI SEBASTIANO	PRESTAZIONI DI MANUTENZ. E RIPARAZ.	
460103152	OFFICINE MECCANICHE RICCI FRANCO & C. S.n.c.	PRESTAZIONI DI MANUTENZ. E RIPARAZ.	
04984	OILFLEX SRL	FORNITURE DI MATERIALI	
14329	OLEODINAMICA PALMERINI SRL	FORNITURE DI MATERIALI	
460103010	OMB Marche S.r.l.	PRESTAZIONI DI MANUTENZ. E RIPARAZ.	
460102951	OMENETTI F.LLI SRL	PRESTAZIONI DI MANUTENZ. E RIPARAZ.	
460102540	OMICRON SISTEMI SRL	PRESTAZIONI DI SERVIZIO	
460102550	ORACLE ITALIA s.r.l.	PRESTAZIONI DI SERVIZIO	
15225	ORCHESTRA SRL	PRESTAZIONI DI SERVIZIO	
460101631	ORIM S.p.A.	PRESTAZ. SMALTIMENTO RIFIUTI	
11407	ORTLIS DI ORTOLANI STEFANO	PRESTAZIONI DI SERVIZIO	
12793	P.T.C SRL	FORNITURA DI PIANALE RIBALTABILE CON PEDANA CARICATRICE E CARICATORE	08/02/16
13116	PALMERINI AUTORICAMBI SRL	FORNITURE DI MATERIALI	
460102918	PAMO COMPUTERS SH	FORNITURE DI MATERIALI	
460102905	PAN ECO S.r.l.	SERVIZIO DI CAMPIONAMENTI E ANALISI CHIMICHE DI LABORATORIO E CERTIFICAZIONE	01/09/15
14554	PARMACARR SERVICE SRL	FORNITURE DI MATERIALI	
13484	PENNA AVV. ROBERTA	PRESTAZIONI DI SERVIZIO	
460101029	PESTNET ITALIA SRL (ex ZAPI EXPERT)	FORNITURE DI MATERIALI	
460102236	PIEMME S.p.A. CONCESSIONARIA DI PUBBLICITA'	PRESTAZIONI DI SERVIZIO	
460101915	PIERONI TRASPORTI S.r.l.	PRESTAZIONI DI SERVIZIO	
12024	PLASTITALIA SRL	FORNITURE DI MATERIALI	
460102760	POR.CELLI Srl	FORNITURE DI MATERIALI	
460102009	POSTE ITALIANE SPA	PRESTAZIONI DI SERVIZIO	
07612	PRETTO SRL Società Unipersonale	FORNITURE DI MATERIALI	
460102461	PROMETTO S.p.A.	FORNITURA DI ENERGIA ELETTRICA	01/03/16
460101683	PUBLICAR s.n.c.	PRESTAZIONI DI SERVIZIO	31/05/17
460101189	PUBLIESSE TECHNIQUE srl	FORNITURE DI MATERIALI	
10337	PUBLISKY SPA	PRESTAZIONI DI SERVIZIO	
06176	PUBISPAZIO S.R.L.	PRESTAZIONI DI SERVIZIO	
460102330	PULIECOL RECUPERI s.r.l.	PRESTAZ. SMALTIMENTO RIFIUTI	
460101254	PUNTOGOMME CONTINI s.r.l.	FORNITURA DI PNEUMATICI PER GLI AUTOVEICOLI AZIENDALI LOTTO 1 E LOTTO 2	01/10/16
02155	Q8 QUASER S.r.l.	FORNITURA DI CARBURANTE	

Contratti attivi e passivi

COD. ANAGR.	RAGIONE SOCIALE	DESCRIZIONE CONTRATTO	SCADENZA	
460102410	QUARK S.r.l.	SERVIZIO DI DISINFESTAZIONE E DISINFESTAZIONE CENTRI DI RACCOLTA PIAZZOLA TRASFERENZA E PIAZZOLA LAVAGGIO	20/07/16	20/06/17
02723	QUERCETTI TERENCEZIO & LANFRANCO s.n.c.	PRESTAZIONI DI SERVIZIO		
15039	QUIIGROUP SPA	SERVIZIO SOSTITUTIVO MENSA BUONI PASTO FEBBRAIO-MAGGIO	03/03/16	31/05/16
460101197	RAFFAELI SRI	FORNITURE DI MATERIALI		
14947	RAMAZZOTTI SAURO	PRESTAZIONI DI SERVIZIO		
460102605	RAO SRL - OFFICINE RIBALTABILI	PRESTAZIONI DI MANUTENZ. E RIPARAZ.		
460101858	RAVO SPA	FORNITURA DI MATERIALI		
07424	RECONTA ERNEST & YOUNG SPA	INCARICO DI REVISIONE LEGALE DEI CONTI ESERCIZI 2016-2017-2018	12/07/16	11/07/19
460101959	RENTOKIL INITIAL ITALIA S.p.A.	FORNITURA DI MATERIALI		
06767	REPAS LUNCH COUPON SRL	PRESTAZIONE DI SERVIZIO		
14118	RICAMBI E RETTIFICHE LAZIALI SRL	FORNITURE DI MATERIALI		
460102400	RIGENERA SERVICE di Moroni Giordano	FORNITURE DI MATERIALI		
460101326	RIMOL s.r.l.	FORNITURE DI MATERIALI		
04993	RINA SERVICES SPA	SERVIZIO DI RINNOVO CERTIFICAZIONE ISO E REGOLAMENTO EMAS	29/01/16	28/01/17
16251	RINALDI RAFFAELLA - ING.	PRESTAZIONI DI SERVIZIO		
460101414	RIPANTI EDILIZIA SRL	FORNITURA DI MATERIALI		
460101246	ROSSI OLEODINAMICA S.r.l.	FORNITURA DI MATERIALI		
12455	S.P.I.L.T. SRL	PRESTAZIONI DI SERVIZIO		
460101767	S.I.L.TECO S.r.l.	CONSULENZA SICUREZZA NEI LUOGHI DI LAVORO	26/04/16	25/04/17
460101128	SABATINI STEFANO	PRESTAZIONI DI SERVIZIO		
460103116	SACCHERIA REGGIANA S.r.l.	FORNITURA DI MATERIALI		
14809	SALPLAST SRL	FORNITURA SACCHETTI ANNO 2016 IN MATERIALE BIODEGRADABILE LOTTO 1	25/11/15	24/11/16
12420	SANTONI ELVIO - AGENZIA INVESTIGATIVA EUROPEA	PRESTAZIONI DI SERVIZIO		
09850	SAPIO PRODUZIONE IDROGENO OSSIGENO SRL	PRESTAZIONI DI SERVIZIO		
12719	SAR SERVICE SRL	PRESTAZIONI DI SERVIZIO		
04092	SCAR S.r.l.	FORNITURE DI MATERIALI		
460102338	SCOCCIANI DR. ANDREA - NOTAIO	PRESTAZIONI DI SERVIZIO		
460101155	SEA SERVIZI ECOLOGICI/AMBIENTALI S.r.l.	PRESTAZ. SMALTIMENTO RIFIUTI		
460101258	SEIERRE S.r.l.	FORNITURE DI MATERIALI		
460102152	SERRA AV. ALESSANDRO	PRESTAZIONI DI SERVIZIO		
14339	SERVIZI OSPEDALIERI SPA	FORNITURE DI MATERIALI		
460102011	SGALLA S.r.l.	FORNITURE DI MATERIALI		
460101193	SIANI di Rosi & C. s.n.c.	PRESTAZIONI DI SERVIZIO		

Contratti attivi e passivi

FOB ANAGR.	RAGIONE SOCIALE	DESCRIZIONE CONTRATTO	SCADENZA
460102047	SINT SOLUZIONI INTEGRATE S.r.l.	SERVIZIO DI CONSULENZA IN MATERIA DI GESTIONE INTEGRATA PER LA QUALITA' E LA SICUREZZA	29/01/16
08743	SISTEMATICA SPA	FORNITURE DI MATERIALI	
460101420	SO.GE.NU.S. S.P.A.	PRESTAZ. SMALTIMENTO RIFIUTI	
13438	SOCIETA' COOPERATIVA BILANCIAI CAMPOGALLIANO	PRESTAZIONI DI SERVIZIO	
07485	SOGLIANO AMBIENTE SPA	PRESTAZ. SMALTIMENTO RIFIUTI	
460101267	SOL S.P.A.	PRESTAZIONI DI SERVIZIO	
460101313	SPEED SOCIETA' PUBBLICITA' EDITORIALE E DIGITALE SPA	PRESTAZIONI DI SERVIZIO	
14178	ST PROTECT SPA	FORNITURE DI MATERIALI	
460101799	STAR DIESEL 2001 SRL	FORNITURE DI MATERIALI	
13883	STIS SRL	FORNITURE DI MATERIALI	
11738	STUDIO ASSOCIATO SCALPELLI-RUBEGNI	PRESTAZIONI DI SERVIZIO	
07288	STUDIO EUREKA SRL	PRESTAZIONI DI SERVIZIO	
13804	SURETE' SRL	SERVIZIO DI SORVEGLIANZA DELLA SEDE AZIENDALE	05/04/16
00143	TALEA - AGENZIA PER IL LAVORO SRL - EX ART.1	PRESTAZIONE DI SERVIZIO	